

ΑΠΟΣΤΑΣΜΑ ΑΠΟ ΧΑΡΤΗ Γ.Υ.Σ., ΚΛ.: 1:50.000  
Φ.Ε.Χ. ΣΤΑΥΡΟΥ

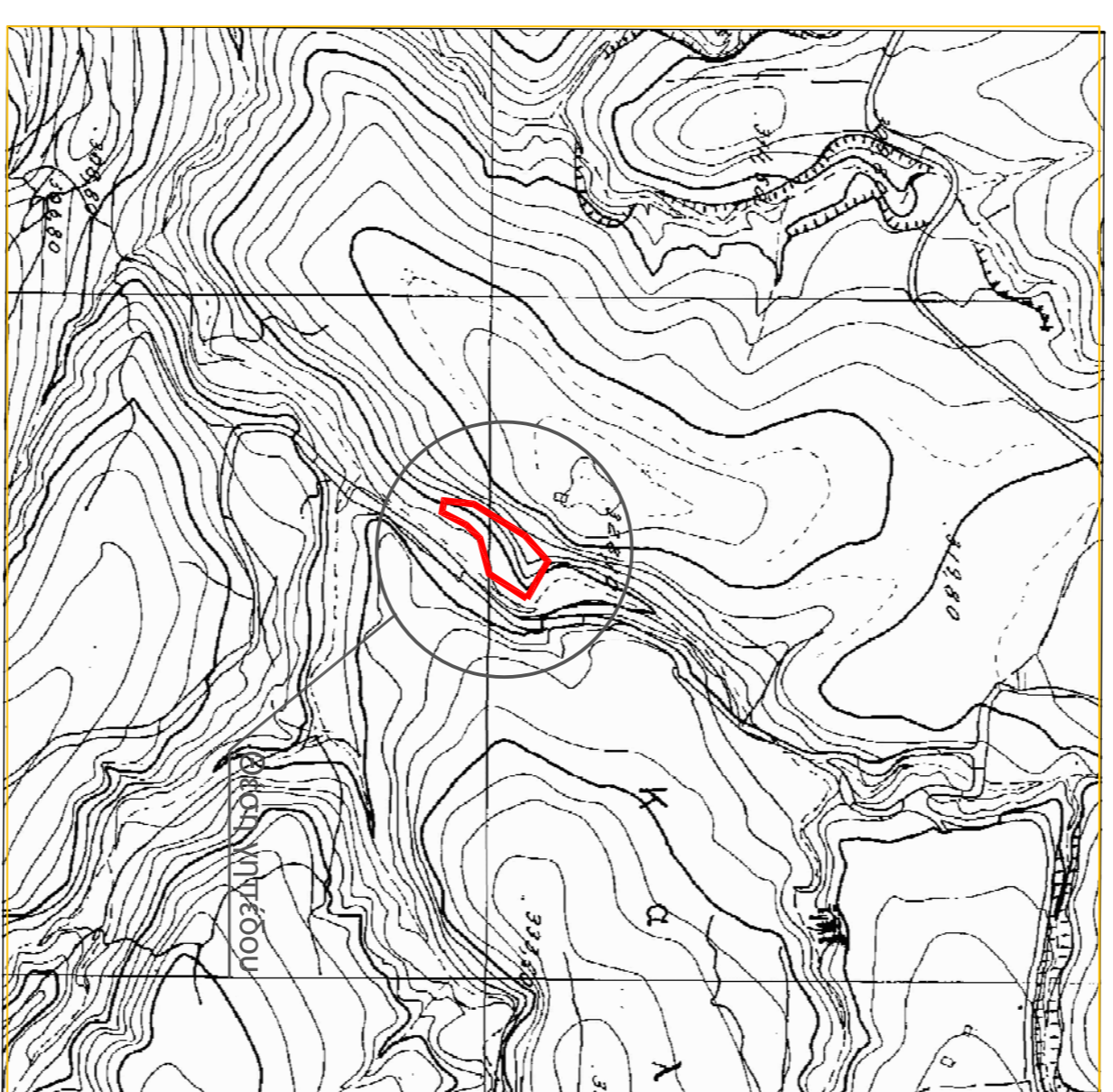

ΑΠΟΣΤΑΣΜΑ ΑΠΟ ΟΡΘΟΦΩΤΟΧΑΡΤΗ, ΚΛ.: 1:5.000

ΠΙΝΑΚΑΣ ΣΥΝΤΕΤΑΓΜΕΝΩΝ ΕΙ			
Κορυφή	X	Y	Απόσταση
A	449209,91	4492404,26	A-B = 33,06
B	449201,85	4492376,57	B-Γ = 26,95
Γ	449205,76	4492369,81	Γ-Δ = 14,14
Δ	449215,88	4492359,70	Δ-Ε = 19,89
Ε	449206,72	4492342,03	Ε-Ζ = 8,65
Ζ	449234,57	4492343,57	Ζ-Η = 21,92
Η	449236,35	4492365,35	Η-Θ = 43,95
Θ	449203,72	4492402,75	Θ-Ι = 25,28
Ι	449242,63	4492419,53	Ι-Α = 31,27
Εμβαδόν	449209,91	4492404,26	2.214,11



ΕΡΓΟΔΟΤΗΣ: ΔΗΜΗΤΡΙΟΣ ΑΓ. ΤΟΥΠΛΙΚΙΩΤΗΣ

ΕΡΓΟ: ΑΙΟΤΥΠΩΣΗ ΑΓΡΟΤΕΜΑΧΙΟΥ

ΘΕΣΗ:  
"Σταυράρι - Ντρουράκι" Τ.Κ. ΣΤΑΥΡΟΥ, ΔΗΜΟΥ ΑΡΙΣΤΟΤΕΛΗ

ΜΕΛΕΤΗ:

ΘΕΜΑ ΣΧΕΔΙΟΥ:  
ΤΟΠΟΓΡΑΦΙΚΟ ΔΙΑΓΡΑΜΜΑ

T13

ΚΑΙΝΑΚΑ 1:500

ΧΡΟΝΟΣ ΜΕΛΕΤΗΣ : ΟΚΤΩΒΡΙΟΣ 2015

υπογραφή - σφραγίδα