ΟΔΙΟΠΟΡΙΚΟ

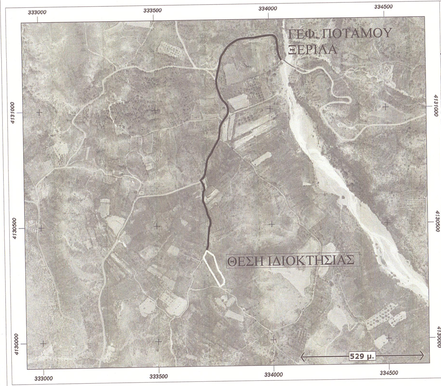

ΑΠΟΣΠΑΣΜΑ Φ.Χ. 1:50000
ΜΕΓΑΛΟΠΟΛΗΣ

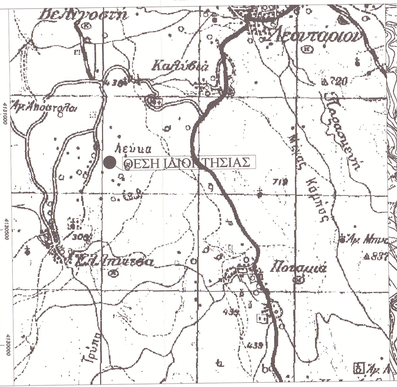

ΑΠΟΣΠΑΣΜΑ Φ.Χ. 1:5000
Φ.Χ. 7219 7

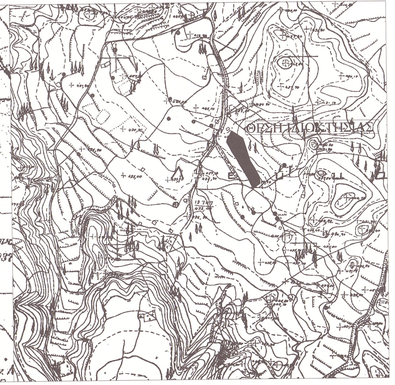

ΕΠΙΠΛΕΟΝ ΣΗΜΕΙΑ ΔΙΑΧΩΡΙΣΜΟΥ

a_a	X	Y
1	333737,881	4130373,912
2	333733,280	4130369,386
3	333766,651	4130294,354

ΠΙΝΑΚΑΣ ΣΥΝΤΕΤΑΓΜΕΝΩΝ ΕΓΣΑ '87

Σταθερά σοσσινίου			
α/α	X (m)	Y (m)	S (m)
A	333737,881	4130373,912	3,731
B	333733,332	4130386,702	33,732
C	333747,102	4130367,354	51,940
D	333765,360	4130308,306	20,406
E	333778,968	4130285,736	29,459
F	333790,968	4130263,454	32,505
H	333791,274	4130246,862	20,480
Θ	333774,175	4130253,590	3,160
I	333771,401	4130234,076	3,726
K	333769,527	4130227,355	25,181
Λ	333756,221	4130201,288	24,333
M	333736,251	4130208,302	19,833
Ξ	333729,585	4130310,818	14,181
O	333719,940	4130331,235	24,016
Π	333709,441	4130345,124	15,550
P	333702,439	4130357,947	14,630
Σ	333704,140	4130365,576	9,981
T	333709,236	4130374,158	15,560
A	333715,919	4130388,210	

Σ = 3337,301 τ.μ.

ΔΗΛΩΣΗ ΙΔΙΟΚΤΗΤΗ

Δηλώνω ότι,

Τα όρια των ιδιοκτησιών με στοιχεία (Α,Β,Γ,...,Σ,Τ,Α) και εμβαδόν 3337,301 μ2 που βρίσκονται στην θέση "ΚΑΤΩ ΛΑΔΙΝΙΑ ή ΠΑΠΑΓΙΑΝΝΗ" Κτηματικής περιφέρειας Τ.Κ.Ξεριάδος,Δημοτικής ενότητας Φιλλυκαίας,του Δήμου Μεγαλοπόλεως Αρκαδίας της Περιφερειακής ενότητας Αρκαδίας,Υπόδειξαν απο εμένα και σταθεροποίησα την παρούσα των δήλωσιν/των ορίων των.

Η ΙΔΙΟΚΤΗΤΡΙΑ

ε ρ γ ο δ ό τ η ς	ΧΡΥΣΟΥΛΑ ΝΙΣΤΑ
τ ί τ λ ο ς έ ρ γ ο υ	ΠΡΑΞΗ ΧΑΡΑΚΤΗΡΙΣΜΟΥ
π ε ρ ι ο χ ή μ ε λ έ τ ης δ ή μ ος ν ο μ ός	Δ.Δ ΕΛΛΗΝΙΤΣΑ Δ.ΜΕΓΑΛΟΠΟΛΗΣ ΑΡΚΑΔΙΑΣ
μ ε λ ε τ η τ ής	ΠΑΝΤΑΖΗΣ ΕΥΑΓΓΕΛΟΣ Αγρ. Τοπογράφος Μηχανικός

Θέμα σχεδίου

αριθμ. σχεδίου
T1
κλίμακα
1/1000

Εξέταση έκτασης (Α,Β,Γ,...,Σ,Τ,Α) εκφορτίου: 3137,301 μ2 για το εν δίλοκτη ή εγ κάτ της διατάξης της Δασικής Νομοθεσίας.
Η παρούσα έκταση βρίσκεται στην θέση =< ΚΑΤΩ ΛΑΔΙΝΙΑ >> ή =< ΠΑΠΑΓΙΑΝΝΗ >>Κτηματικής περιφέρειας Τ.Κ.Ξεριάδος,Δημοτικής ενότητας Φιλλυκαίας,του Δήμου Μεγαλοπόλεως Αρκαδίας της Περιφερειακής ενότητας Αρκαδίας.

ΧΡΟΝΟΣ ΜΕΛΕΤΗΣ	11/12/2015
Ο ΣΥΝΤΑΞΑΣ	Η ΥΠΗΡΕΣΙΑ

ΕΥΑΓΓΕΛΟΣ ΓΕΩΡΓ. ΠΑΝΤΑΖΗΣ
ΑΓΡΟΝΟΜΟΣ ΤΟΠΟΓΡΑΦΟΣ ΜΗΧΑΝΙΚΟΣ
ΣΦΡΑΓΙΣ ΕΙΝ. ΜΕΤΣΟΒΙΟΥ ΠΟΛΥΤΕΧΝΕΙΟΥ
ΑΡ. ΜΗΤΡΩΟΥ ΤΕΕ 130401 - ΤΗΛ. 6945149841
25ης ΜΑΡΤΙΟΥ 5 _ Τ.Κ 241 00 - ΠΑΡΑΛΙΑ ΒΕΡΓΑΣ
Α.Φ.Μ. 126583157 ΔΟΥ ΚΑΛΑΜΑΤΑΣ

ΘΕΩΡΗΘΗΚΕ
Σύμφωνα με την υπ' αρ. 28503 1296 εκαν-2016
πράξη χαρακτηρισμού της οποίας αποτελεί ανεκδοσιαστο μέρος

Ο ΠΡΟΪΣΤΑΜΕΝΟΣ ΤΗΣ ΔΑΣΟΛΟΓΟΣ
ΠΑΝΑΓΙΩΤΗΣ ΑΡΓΥΡΙΑΚΗΣ

Ο ΠΡΟΪΣΤΑΜΕΝΟΣ ΤΗΣ ΔΑΣΟΛΟΓΟΣ
ΜΙΧΑΗΛ ΑΓΓΕΛΗΣ