

ΕΡΕΥΝΑ
 και συντάχθηκε το 30/06/2015
 Εργαστήριο 21.01.2016
 Ηλίας Μπουτφός
 Αρχιτέκτονας Μηχανικός
 Αεροπόρος

ΕΜΒΑΔΩΜΕΤΡΗΣΗ ΓΗΡΕΑΔΟΥ
 Με τη βοήθεια των ορθογωνίων ευτεταγμένων των κορυφών του

| ΣΗΜΕΙΟ | X | Y | ΜΗΚΟΣ |
|--------|-----------|------------|--------|
| 1 | 309521.05 | 4172176.90 | 4815 |
| 2 | 309549.89 | 4172281.46 | 35.37 |
| 3 | 309577.14 | 4172298.01 | 31.35 |
| 4 | 309602.81 | 4172286.01 | 135.41 |
| 5 | 309634.80 | 4172373.10 | 57.53 |
| 6 | 309495.07 | 4172344.18 | 39.92 |
| 7 | 309447.63 | 4172331.54 | 60.92 |
| 8 | 309329.00 | 4172307.70 | 12.77 |
| 9 | 309293.77 | 4172293.50 | 72.92 |
| 10 | 309265.12 | 4172322.40 | 17.48 |
| 11 | 309174.10 | 4172282.16 | 50.34 |
| 12 | 309142.10 | 4172293.10 | 37.81 |
| 13 | 309106.00 | 4172280.98 | 38.84 |
| 14 | 309049.00 | 4172280.98 | 33.61 |
| 15 | 309044.99 | 4172167.30 | 51.39 |
| 16 | 309040.66 | 4172190.39 | 20.33 |
| 17 | 309040.90 | 4172193.80 | 43.85 |
| 1 | 309521.05 | 4172176.90 | |

$E = 1/2 \sum (X_i + X_{i+1}) \cdot (Y_{i+1} - Y_i)$
 $E = 23585.72 \mu^2$

ΠΤΟΜΝΗΜΑ
 ΟΡΟΙ ΔΟΜΗΣΗΣ
 ΙΣΧΥΕΙ ΤΟ Π.Δ. ΤΗΣ 24/31-5-1985 Φ.Ε.Κ 270 Δ
 ΑΡΤΙΟΤΗΤΑ 4000.00 μ²
ΕΜΒΑΔΟ ΑΡΤΕΜΕΤΜΑΧΙΟΥ (1,2...17,1) = 23.585,72 Τ.Μ.

ΠΑΡΑΤΗΡΗΣΕΙΣ:
 1. Το διαγράμμα είναι ενταγμένο στο κρατικό σύστημα συντεταγμένων ΕΓΣΑ '87.
 2. Οι διαστάσεις και το εμβαδόν υπολογίσθηκαν αναλυτικά από τις συντεταγμένες των κορυφών.
 3. Η έκδοση από το ΕΓΣΑ '87 πραγματοποιήθηκε με σύστημα GPS.

ΥΠΕΥΘΥΝΗ ΔΙΑΘΕΣΗ ΤΟΥ Ν. 651/77
 Δηλώνεται υπεύθυνα ότι το αγροτεμάχιο με στοιχεία (1,2...17,1) εμβαδού E = 23.585,72 μ² βρίσκεται χωροταξομετρικά Δημόσιου, το οποίο βρίσκεται στην έκτασή σχεδίου κτηματική περιφέρεια Δ.Α. Νεοχωρίου Γορτυνίδας στη θέση "Γροττακού" ότι
 α) Είναι άγριο και οικοδομήσιμο κατά κανόνα σύμφωνα με τις πολεοδομικές διατάξεις που ισχύουν σήμερα.
 β) Δεν εμπίπτει στις διατάξεις του νόμου 1337/83 δεν οφείλει εισαγωγής σε γη και χρήση.
 γ) Είναι του οικισμού δε διερχονται ενδοίκες γραμμές μεταφοράς υψηλής τάσης της ΔΕΗ, ο οποίος φυσικού αερίου, οδός προσηγορευμένη του 1923 ή άλλα.
 δ) Δεν απαιτείται υποβολή δηλώσεως βάσει του Ν.2308/95 στο κτηματολόγιο

ΔΙΑΘΕΣΗ ΔΙΑΚΡΙΤΗ
 το υλοποιημένο όριο του αγροτεμαχίου με στοιχεία (1,2...17,1) με εμβαδόν 23.585,72 τ.μ. που βρίσκεται εκτός σχεδίου υπεβλήθησαν από εμένα και εμβολομύα για την απόβλεψη των δηλούμενων ορίων του αγροτεμαχίου.

ΤΡΙΠΛΩΗ ΑΠΡΙΛΙΟΣ 2015
 Ο ΜΗΧΑΝΙΚΟΣ

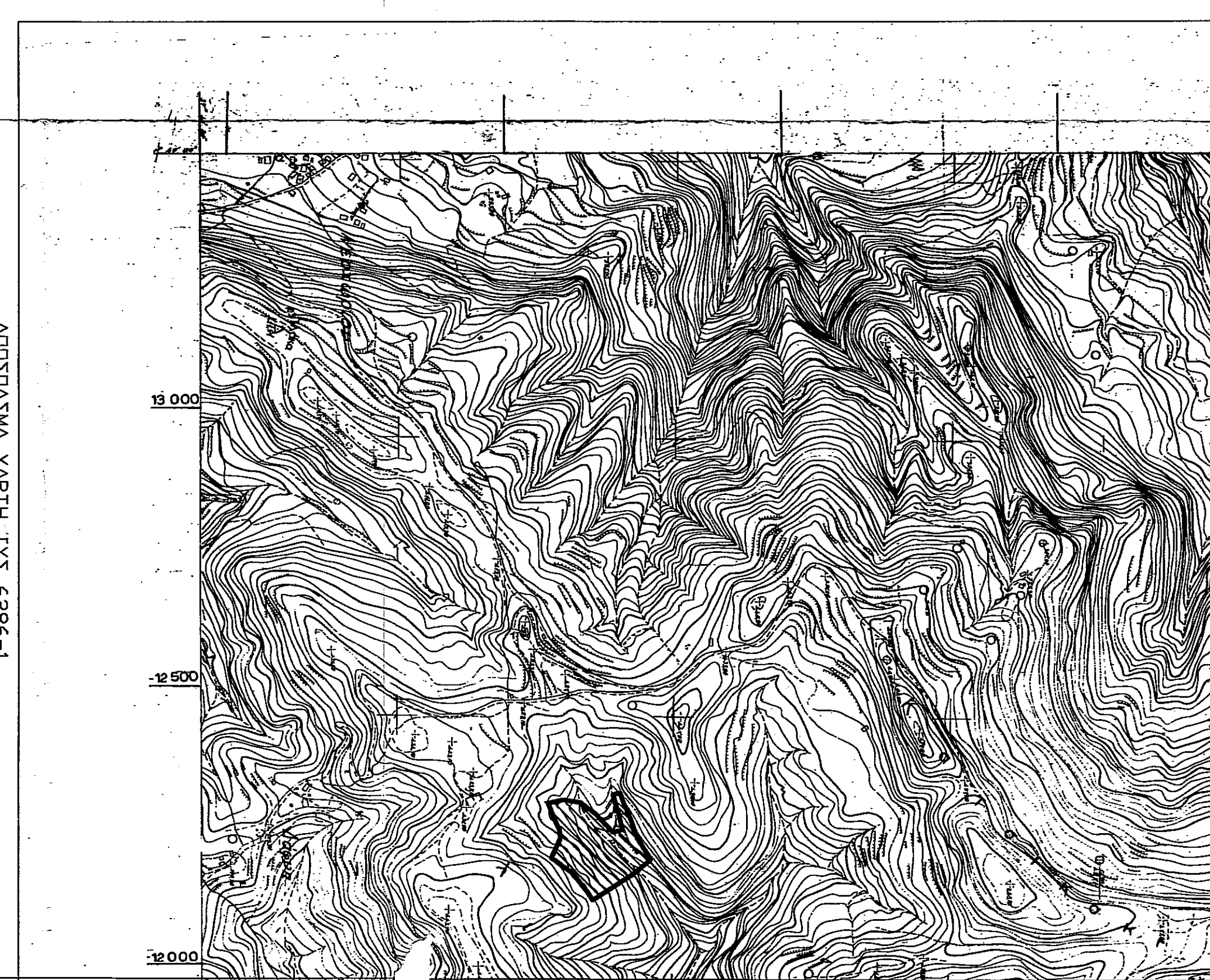

ΕΡΓΟΔΟΤΗΣ
ΧΡΗΣΤΟΔΟΥΛΑΚΟΥ ΔΗΜΗΤΡΙΟΣ

ΕΡΓΟ
ΑΠΟΤΥΠΩΣΗ ΑΡΤΕΜΕΤΜΑΧΙΟΥ

ΘΕΣΗ
ΘΕΣΗ "ΓΡΟΤΤΑΚΟΥ" ΚΤΗΜΑΤΙΚΗ ΠΕΡΙΦΕΡΕΙΑ ΝΕΟΧΩΡΙΟΥ - ΓΟΡΤΥΝΙΑΣ - ΑΡΚΑΔΙΑΣ

ΜΕΛΕΤΗΤΗΣ
ΜΕΡΟΣ ΠΑΝΑΓΙΩΤΗΣ ΠΟΛ. ΜΗΧΑΝΙΚΟΣ

Θ.Ε.Μ.Α
ΤΟΠΟΓΡΑΦΙΚΟ ΔΙΑΓΡΑΜΜΑ
ΑΡ. ΣΧΕΔΙΟΥ Τ 1

ΚΛΙΜΑΚΑ
1:500

ΧΡΟΝΟΣ ΜΕΛΕΤΗΣ
ΑΠΡΙΛΙΟΣ 2015

ΥΠΟΓΡΑΦΗ
ΣΦΡΑΓΙΔΑ

ΠΑΝΑΓΙΩΤΗΣ Χ. ΜΕΡΟΣ
 ΔΙΠΛΩΜ. ΤΟΠΟΓΡΑΦΟΣ ΜΗΧΑΝΙΚΟΣ
 ΜΕΛΟΣ Τ.Ε.Ε. ΑΡΧΙΤΕΚΤΟΝΩΝ ΕΡΓΟΔΟΤΩΝ ΕΒ037
 ΑΣΦ. ΟΗΕ 677 / ΤΡΙΠΛΩΗ - Τ.Κ. 82.400
 ΑΣΦ. Μ. ΟΑΣ880/11 - Α.Ο.Υ. ΤΡΙΠΛΩΗ