

ΑΠΟΣΠΑΣΜΑ ΟΡΘΟΦΩΤΟΧΑΡΤΗ (πηγή: ΕΚΚΑ ΑΕ κλίμακα: 1:5.000)

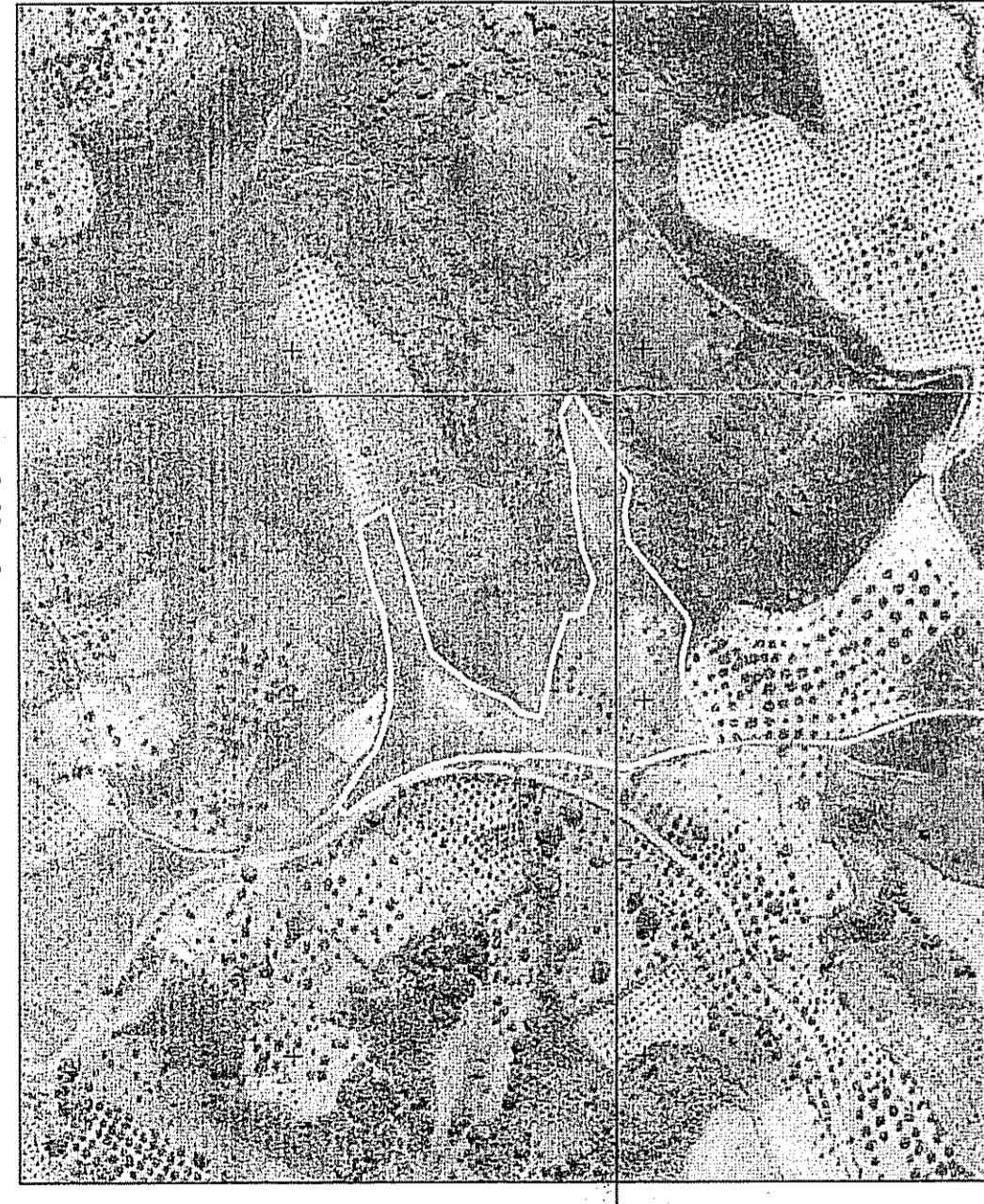

ΔΗΛΩΣΕΙΣ ΙΔΙΟΚΤΗΤΩΝ (N1599/86)  
1. Ο κτηνή υπογεγραμμένος, Χρηματοδότης, ... νόμιμος συνδικαλιστής της ιδιοκτησίας υπό στοιχεία Κ1-Κ2...-Κ51-Κ52, δηλώνει υπεύθυνα ότι τα όρια Κ1-Κ2...-Κ51-Κ52 υπαβαθήσαν με προσεκτική επιμέλεια στον μηχανικό, ο οποίος τα υλοποίησε οφείδ στο παρόν Διαγράμμα.  
Ο Δηλών

ΥΠΟΜΝΗΜΑ  
--- ΟΡΟ ΙΔΙΟΚΤΗΣΙΑΣ  
--- ΟΡΟ ΧΩΜΑΤΟΡΟΜΟΥ  
--- ΣΥΡΜΑΤΟΠΕΡΑΦΑΗ  
--- ΠΛΑΣΣΑΛΟΣ

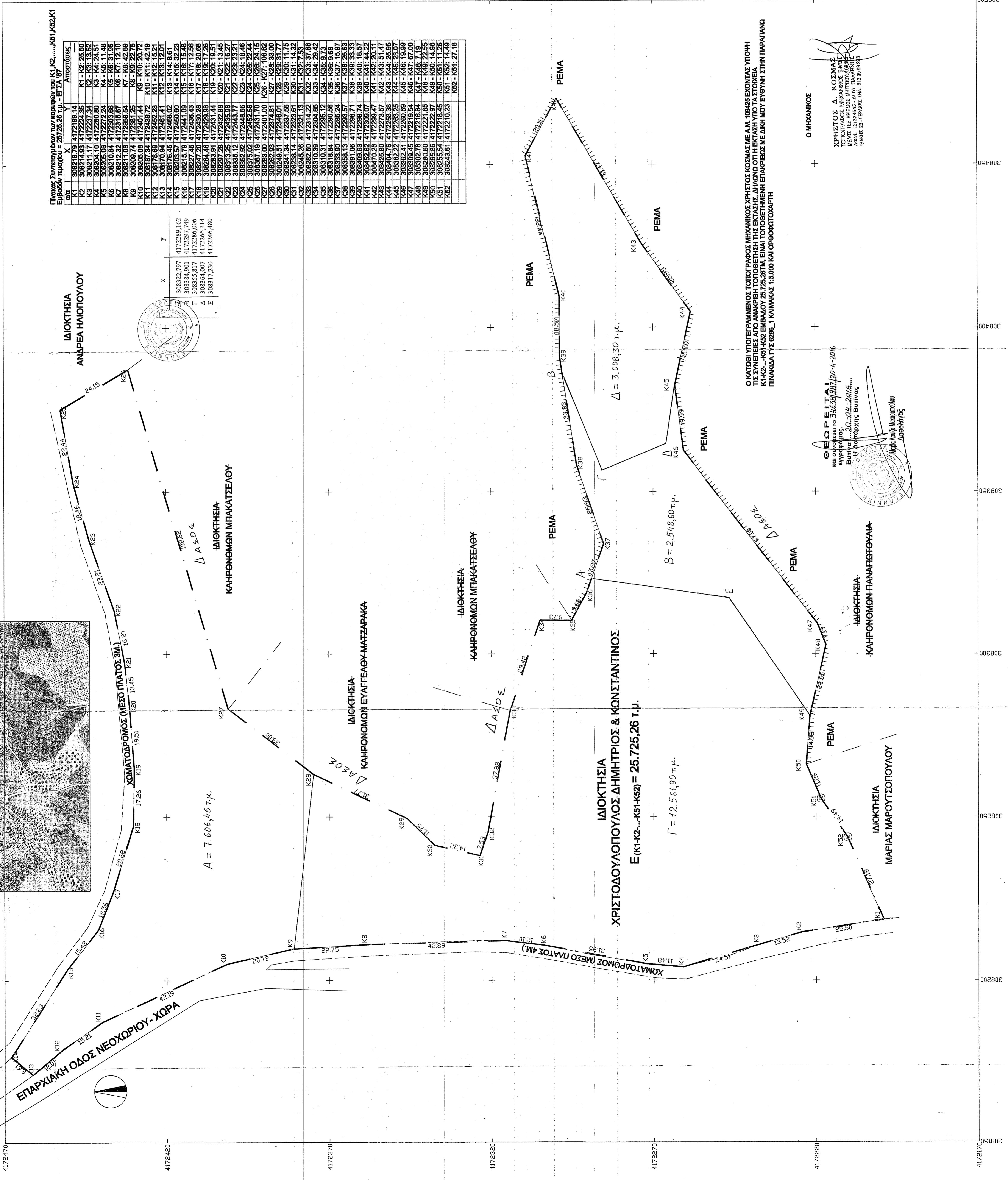

Πίνακας Συντεταγμένων των κορυφών του Κ1-Κ2...-Κ51-Κ52 Κ1...Κ52 Κ1

Κορυφή	x	y
K1	308218,70	4172199,14
K2	308214,93	4172224,35
K3	308211,17	4172257,34
K4	308204,10	4172280,90
K5	308197,03	4172303,86
K6	308190,94	4172323,66
K7	308182,32	4172315,67
K8	308211,08	4172358,54
K9	308205,74	4172381,25
K10	308205,08	4172401,44
K11	308176,68	4172429,23
K12	308170,94	4172481,41
K13	308176,45	4172488,02
K14	308203,57	4172450,60
K15	308215,78	4172441,09
K16	308215,78	4172441,09
K17	308247,20	4172430,28
K18	308264,48	4172429,98
K19	308264,48	4172429,98
K20	308263,91	4172431,44
K21	308297,28	4172432,88
K22	308313,75	4172433,99
K23	308352,52	4172448,56
K24	308387,19	4172451,70
K25	308375,02	4172452,56
K26	308387,19	4172451,70
K27	308385,00	4172451,00
K28	308346,57	4172448,01
K29	308241,34	4172337,58
K30	308241,34	4172337,58
K31	308238,14	4172323,81
K32	308245,26	4172321,13
K33	308295,90	4172314,22
K34	308310,31	4172295,12
K35	308310,31	4172295,12
K36	308318,84	4172290,56
K37	308333,90	4172285,24
K38	308358,13	4172283,57
K39	308391,06	4172286,71
K40	308452,62	4172309,07
K41	308470,29	4172289,47
K42	308470,29	4172289,47
K43	308426,90	4172273,57
K44	308404,76	4172268,99
K45	308382,27	4172263,59
K46	308365,45	4172219,54
K47	308306,45	4172216,84
K48	308302,78	4172216,84
K49	308280,80	4172221,85
K50	308295,96	4172222,97
K51	308245,84	4172216,29
K52	308245,84	4172216,29

ΑΠΟΣΠΑΣΜΑ ΠΙΝΑΚΙΔΑΣ ΓΥΣ 6286-1 (κλίμακα: 1:5.000)

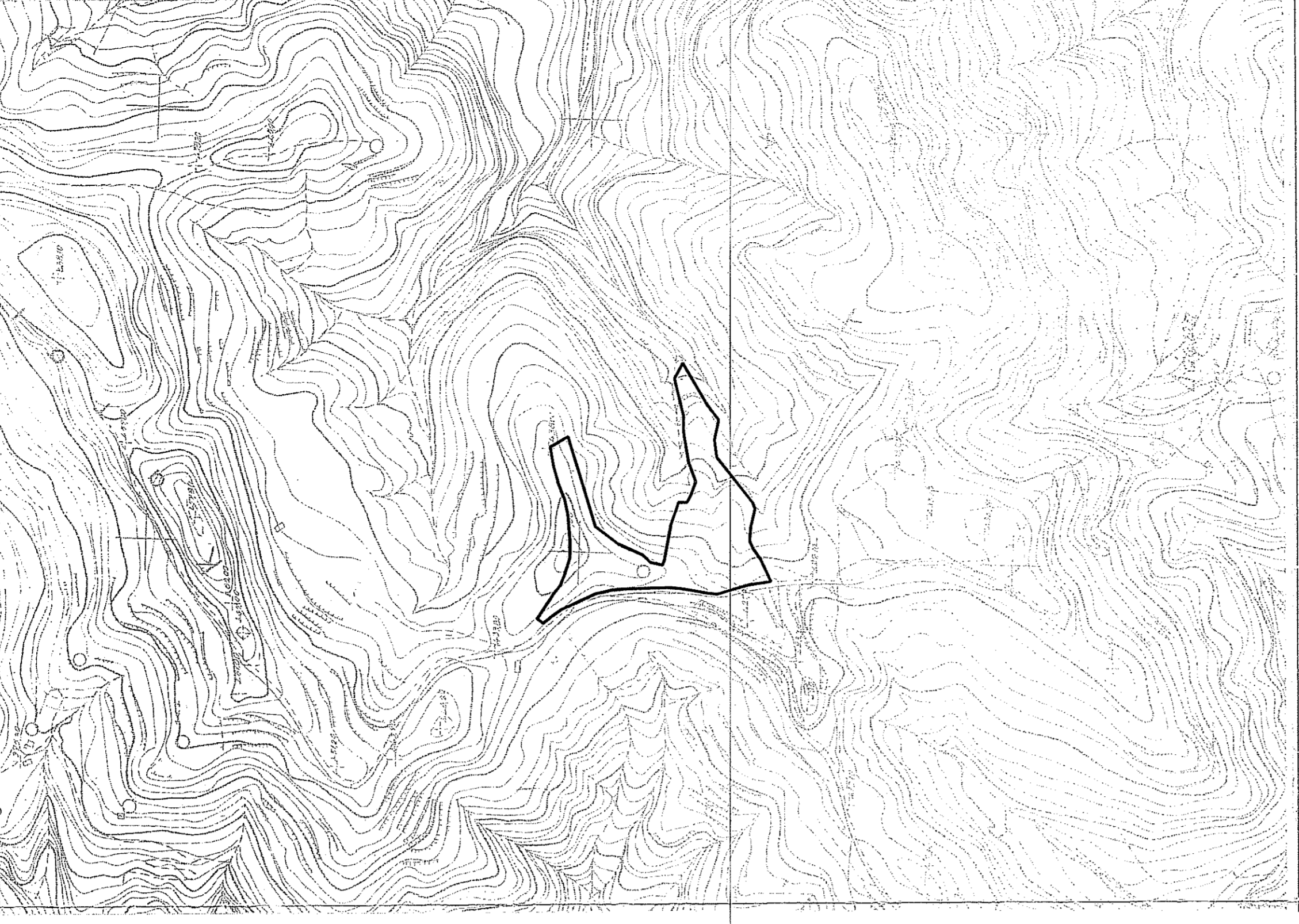

**ΤΟΠΟΓΡΑΦΙΚΗ ΑΠΟΤΥΠΩΣΗ ΙΔΙΟΚΤΗΣΙΑΣ**

Κλίμακα: 1 : 500  
Ημερομηνία: Φεβρουάριος 2015

Τίτλος Σχεδίου: ΤΟΠΟΓΡΑΦΙΚΟ ΔΙΑΓΡΑΜΜΑ

ΠΕΡΙΦΕΡΕΙΑ: ΠΕΛΟΠΟΝΝΗΣΟΥ ΠΕΡΦΕΡΕΙΑΚΗ ΕΝΟΤΗΤΑ: ΑΡΚΑΔΙΑΣ  
ΔΗΜΟΣ: ΓΟΡΤΥΝΙΑΣ ΔΗΜΟΤΙΚΗ ΕΝΟΤΗΤΑ: ΤΡΟΠΑΙΟΝ  
ΤΟΠΙΚΗ ΚΟΙΝΟΤΗΤΑ: ΝΕΟΧΩΡΙ ΓΟΡΤΥΝΙΑΣ ΤΟΠΩΝΥΜΟ: "ΤΖΟΥΝΙ"

Δ/ΝΣ. Ν. 651/77  
Η ΙΔΙΟΚΤΗΣΙΑ ΜΕ ΣΤΟΙΧΕΙΑ (Κ1-Κ2-Κ3...-Κ51-Κ52-Κ1) ΕΓΡΕΓΕΤΑΙ ΕΚΤΟΣ ΣΧΕΔΙΑΣ ΠΟΛΙΤΕΣ, ΕΚΤΟΣ ΟΡΙΩΝ ΟΙΚΙΣΜΟΥ, ΕΚΤΟΣ ΠΤΣ, ΕΚΤΟΣ Ζ.Ο.Ε. ΚΑΙ ΕΙΝΑΙ ΑΡΤΙΑ ΚΑΙ ΟΙΚΟΔΟΜΗΣΙΜΗ ΣΥΜΦΩΝΑ ΜΕ ΤΙΣ ΚΕΙΜΕΝΕΣ ΠΟΛΙΤΕΥΜΑΤΙΚΕΣ ΔΙΑΤΑΞΕΙΣ

ΑΠΟ ΤΟ ΑΓΡΟΤΕΜΑΧΙΟ ΔΕΝ ΔΙΕΡΧΕΤΑΙ ΡΕΜΑ ΚΑΙ ΓΡΑΜΜΗ ΥΨΗΛΗΣ ΤΑΣΗΣ ΤΗΣ Δ.Ε.Η. ΔΗΛΩΣΗ Ν. 1337/83

Η ΠΑΡΑΓΑΓΩΓΗ ΙΔΙΟΚΤΗΣΙΑ ΔΕΝ ΕΜΠΛΙΤΤΕΤΑΙ ΣΤΟ ΝΟΜΟ ΠΕΡΙ ΕΙΣΦΟΡΑΣ ΣΕ ΓΗΚΑΙ ΧΡΗΜΑ ΑΠΟ ΚΑΤΑΛΟΓΟ ΑΝΑΚΑΤΑΣΤΑΣΕΩΝ

ΟΡΟΙ ΔΟΜΗΣΗΣ: ΕΦΚ 2704/24.04.1989  
Πρόσκαμα: 25 μ. σε κατάφυτο βόρειο (ΕΦΚ 3084931-12.03)  
Πλάτος επιτόπιου = 15 μ.  
Μήκος όριου = 7,5 μ. + 1,2 μ. (οπή)

Κλίμακα: 1/50 - Διπλή: 20%  
Γραμμοί: 1/200 - Διπλή: 40%  
Σταθ. 4000μ. 8000μ. 6000μ. 4000μ. 200μ. +  
Πλάτος επί 8000μ. 6000μ. 4000μ. 200μ. +

ΠΑΡΑΤΗΡΗΣΕΙΣ:  
ΤΑ ΟΡΙΑ ΥΠΟΒΕΒΑΘΑΝ ΑΠΟ ΤΗΝ ΙΔΙΟΚΤΗΣΙΑ ΔΕΝ ΕΠΙΤΕΛΕΣΤΕ ΠΛΑΝΗ & ΛΑΘΑΡΙΣΜΟΥ

Ο ΣΥΝΤΑΞΑΣ:  
ΟΝΟΜΑΤΕΠΩΝΥΜΟ: ΣΦΕΡΑΚΙΔΑΚΗ-ΥΠΕΡΓΡΑΦΗ  
ΧΡΗΣΤΟΣ Α. ΚΟΣΜΑΣ  
ΤΟΠΟΓΡΑΦΟΣ ΜΗΧΑΝΙΚΟΣ ΕΜΠ.  
ΜΕΛΟΣ ΤΕΕ ΑΡΚΑΔΙΑΣ, ΜΗΧΑΝΙΚΟΣ ΠΛΑΝΗΤΗΣ  
ΑΓ. ΑΝΤΩΝΙΟΥ, ΠΑΝΑΓΙΩΤΗΣ  
ΒΙΟΤΗΤΗ 23 - ΓΕΡΜΑΣ, ΤΗΛ: 213 00 99 283

ΑΡ. ΣΧΕΔΙΟΥ: ΤΟΙ

Ο ΜΗΧΑΝΙΚΟΣ  
ΧΡΗΣΤΟΣ Α. ΚΟΣΜΑΣ  
ΤΟΠΟΓΡΑΦΟΣ ΜΗΧΑΝΙΚΟΣ ΕΜΠ.  
ΜΕΛΟΣ ΤΕΕ ΑΡΚΑΔΙΑΣ, ΜΗΧΑΝΙΚΟΣ ΠΛΑΝΗΤΗΣ  
ΑΓ. ΑΝΤΩΝΙΟΥ, ΠΑΝΑΓΙΩΤΗΣ  
ΒΙΟΤΗΤΗ 23 - ΓΕΡΜΑΣ, ΤΗΛ: 213 00 99 283

ΙΔΙΟΚΤΗΣΙΑ  
ΧΡΗΣΤΟΔΟΥΛΟΥ ΔΗΜΗΤΡΙΟΣ & ΚΩΝΣΤΑΝΤΙΝΟΣ  
Ε (Κ1-Κ2...-Κ51-Κ52) = 25.725,26 τ.μ.  
Γ = 12.561,90 τ.μ.

A = 7.606,46 τ.μ.

B = 2.548,60 τ.μ.

Δ ≈ 3.008,30 τ.μ.