

απόσταση φ. 6225.2 με
 φ. 6226.1 χωρίς 1 γ.ε.,
 κλίμακα 1:30000
 Κ.φ.Χ. 1:100.000
 ΠΑΤΡΑΙ - ΑΚΥΩΝΙΤΟΣ
 ρ = 38° 15'
 λ = 1° 45'

Ελεγκτής
 Ηρακλής Κασοργά

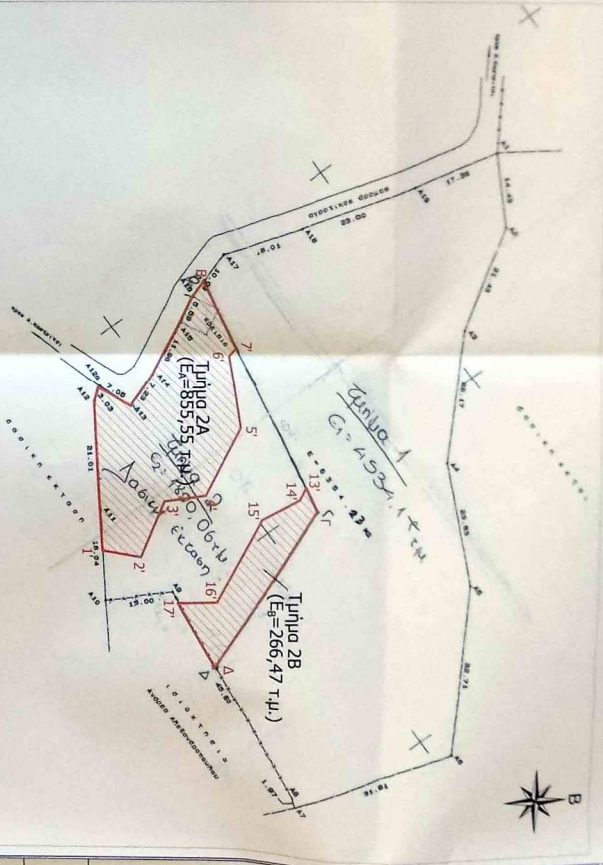

- Τμήμα 2Α με στοιχεία κορυφών (Α11-Α12-Α12α-Α13-Α14-Α15-Α16-Β-7-6-5-4-3-2-1-Α11), εμβαδού 855,55 τμ.
 - Τμήμα 2Β με στοιχεία κορυφών (Γ-Δ-17-16-15-14-13-12), εμβαδού 266,47 τμ.

ΠΙΝΑΚΑΣ ΣΤΕΡΕΟΜΕΤΡΙΑΣ

Α/Α	X	Y	Z
Α1	300000,20	428796,90	428796,90
Α2	300000,56	428796,49	428796,49
Α3	300000,92	428795,08	428795,08
Α4	300001,28	428793,67	428793,67
Α5	300001,64	428792,26	428792,26
Α6	300002,00	428790,85	428790,85
Α7	300002,36	428789,44	428789,44
Α8	300002,72	428788,03	428788,03
Α9	300003,08	428786,62	428786,62
Α10	300003,44	428785,21	428785,21
Α11	300003,80	428783,80	428783,80
Α12	300004,16	428782,39	428782,39
Α13	300004,52	428780,98	428780,98
Α14	300004,88	428779,57	428779,57
Α15	300005,24	428778,16	428778,16
Α16	300005,60	428776,75	428776,75
Α17	300005,96	428775,34	428775,34
Α18	300006,32	428773,93	428773,93
Α19	300006,68	428772,52	428772,52
Α20	300007,04	428771,11	428771,11
Α21	300007,40	428769,70	428769,70
Α22	300007,76	428768,29	428768,29
Α23	300008,12	428766,88	428766,88
Α24	300008,48	428765,47	428765,47
Α25	300008,84	428764,06	428764,06
Α26	300009,20	428762,65	428762,65
Α27	300009,56	428761,24	428761,24
Α28	300010,00	428760,00	428760,00

ΠΙΝΑΚΑΣ ΕΜΒΑΔΩΝ

Τμήμα	Εμβαδόν (τμ)
1	428796,90
2	428796,49
3	428795,08
4	428793,67
5	428792,26
6	428790,85
7	428789,44
8	428788,03
9	428786,62
10	428785,21
11	428783,80
12	428782,39
13	428780,98
14	428779,57
15	428778,16
16	428776,75
17	428775,34
18	428773,93
19	428772,52
20	428771,11
21	428769,70
22	428768,29
23	428766,88
24	428765,47
25	428764,06
26	428762,65
27	428761,24
28	428759,83
29	428758,42
30	428757,01
31	428755,60
32	428754,19
33	428752,78
34	428751,37
35	428750,00

Ο έλεγχος των υπολογισμών έγινε με το λογισμικό AutoCAD LT 2004.

Παρά την παρούσα επιβεβαίωση, απορροπεί οποιαδήποτε ευθύνη ο αρμόδιος Αρχηγός Γ.Γ. Δ.Α. Διοίκησης, Λ.Σ.Α.Δ. (11/2009) Τμήμα Πρωτοδικών Διαδικασμάτων, Λ.Σ.Α.Δ. (1200) του Ελεγκτικού Προβλεπόμενου Νόμου ΣΤΑΤΙΣΤΙΚΩΝ, από οποιαδήποτε ζημία, οφειλόμενη από τον αρμόδιο, σύμφωνα με τον Νόμο, απορροπείται από τον αρμόδιο ή τον δικαιούχο.

Αντί του παρόντος
 Ημερομηνία: 02/05/2016
 Ο Ελεγκτής
 Ηρακλής Κασοργά

ΤΟΠΟΓΡΑΦΙΚΟ ΔΙΑΓΡΑΜΜΑ

Θέση: "ΚΑΙΣΟΒΛΙΑ"
 Τμήμ. Κοιν. ΑΜΦ ΚΑΣΤΡΩΤΩΝ Δημ. Ενότη. Πρωτ. Δήμου ΠΑΤΡΕΩΝ
 ΚΑΜΑΚΑ 1:500

ΕΛΛΗΝΙΚΗ ΔΗΜΟΚΡΑΤΙΑ
 ΑΝΟΙΚΤΟ ΓΕΩΓΡΑΦΙΚΟ ΙΝΣΤΙΤΟΥΤΟ
 ΤΕΧΝΟΛΟΓΙΑΣ ΑΥΤ. ΕΜΜΕΤΡ. & ΔΙΟΙΚΟΥ
 ΤΕΧΝΙΚΗ ΔΙΕΥΘΥΝΣΗ ΔΙΑΣΤΑΣ. & ΔΙΟΙΚΟΥ
 ΔΙΕΥΘΥΝΣΗ ΣΤΕΡΕΟΜΕΤΡΙΑΣ &
 ΕΠΙΒΕΒΑΙΩΣΗΣ ΖΑΝΣΩΝ &
 ΔΙΕΥΘΥΝΣΗ ΔΙΑΣΤΑΣ. ΚΑΜΑΚ
 ΔΙΑΔΡΟΜΟ ΠΑΤΡΕΩΝ



ΜΑΡΤΙΟΣ 2016

ΠΙΝΑΚΑΣ ΣΥΝΤΕΤΑΓΜΕΝΟΝ

Α/Α	Χ	Ψ
A1	308806,20	4238764,99
A2	308820,49	4238766,99
A3	308840,56	4238759,49
A4	308866,50	4238755,97
A5	308889,89	4238760,54
A6	308922,41	4238756,99
A7	308933,10	4238727,02
A8	308931,20	4238726,46
A9	308891,96	4238702,84
A10	308894,08	4238690,02
A11	308876,07	4238688,94
A12	308855,10	4238687,58
A12α	308852,23	4238688,54
A13	308855,86	4238694,68
A14	308849,90	4238698,77
A15	308839,18	4238704,06
A16	308834,11	4238706,43
A17	308825,91	4238712,20
A18	308820,69	4238727,33
A19	308812,76	4238748,91

Οι αναγραφόμενες συντεταγμένες αναφέρονται στο Ελληνικό Γεωγραφικό Σύστημα Αναφοράς (ΕΓΣΑ '87).

(ΣΥΝΤΕΤΑΓΜΕΝΕΣ ΠΡΟΣΘΕΤΩΝ ΚΟΡΥΦΩΝ ΣΕ ΕΓΣΑ 87)

Σημείο	Χ	Υ
1'	308884,16	4238689,42
2'	308885,39	4238696,88
3'	308874,24	4238701,38
4'	308873,01	4238709,32
5'	308860,06	4238716,04
6'	308845,91	4238713,90
7'	308844,21	4238715,29
13'	308871,50	4238728,80
14'	308873,88	4238727,53
15'	308877,62	4238720,21
16'	308893,63	4238711,71
17'	308894,07	4238704,11
B	308830,89	4238708,70
Γ	308875,94	4238731,00
Δ	308906,28	4238711,46