

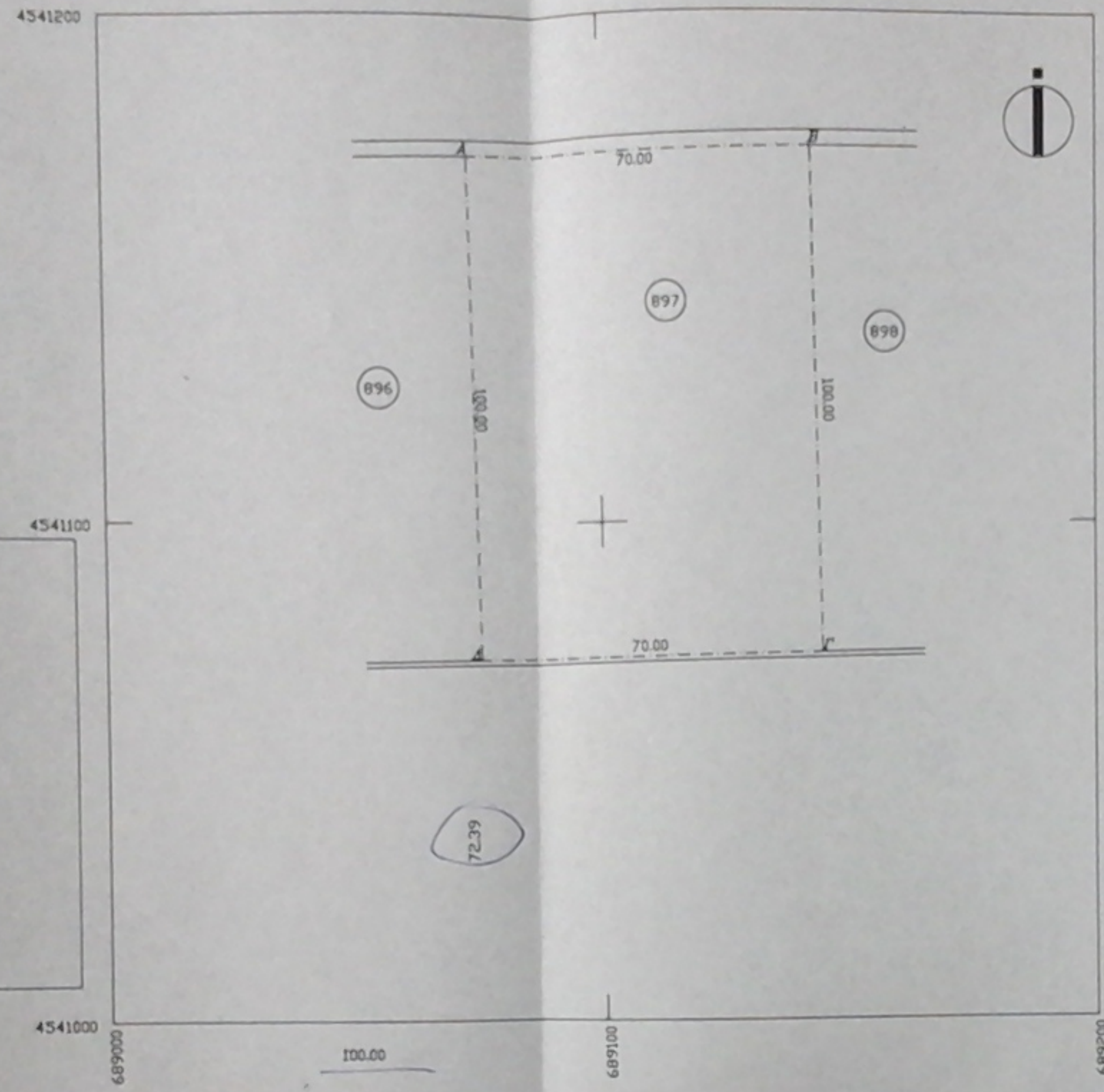

ΤΕΜΑΧΙΟ ΜΕ
ΑΡ. 897



ΤΕΜΑΧΙΟ ΜΕ
ΑΡ. 586



ΣΧΗΜΑΤΟΜΕΤΡΙΚΗ ΓΥΝΕΩΣΗ
ΠΙΝΑΚΑΣ ΣΥΝΤΕΤΑΓΜΕΝΩΝ
ΣΤΟ ΣΥΣΤΗΜΑ Ε.Ε.Σ.Α.

ΣΗΜΕΙΟ	X	Y	ΜΗΤΡΩΣ
Α	689972.49	4541172.37	70.00
Β	689142.47	4541173.74	100.00
Γ	689144.42	4541073.76	70.00
Δ	689974.47	4541072.39	100.00
Α	689972.49	4541172.37	

$E = 1/2 (Σαβ + Χ + ΔΧδ - Ψ + Δ)$
 $E = 7000.00 \mu^2$

ΕΡΓΟΔΟΤΗΣ
ΑΓΓΕΛΑΚΗ ΝΕΡΑΝΤΖΙΑ του ΕΥΘΥΜΙΟΥ

ΕΡΓΟ
**ΠΡΑΞΗ ΧΑΡΑΚΤΗΡΙΣΜΟΥ
ΑΓΡΟΤΕΜΑΧΙΟΥ
(ΤΕΜ. 897)**

ΘΕΣΗ
**ΤΟΠΙΚΗ ΚΟΙΝΟΤΗΤΑ ΠΡΟΒΑΤΩΝΑ (περιοχή ΚΑΛΑΜΙΕΣ)
ΔΗΜΟΥ ΣΟΥΦΛΙΟΥ (ΕΚΤΟΣ ΣΧΕΔΙΟΥ)**

ΜΕΛΕΤΗΤΕΣ

Θ.Ε.Μ.Α	ΑΡ. ΣΧΕΔΙΟΥ
ΤΟΠΟΓΡΑΦΙΚΟ ΔΙΑΓΡΑΜΜΑ	T-1

ΚΛΙΜΑΚΑ 1:1000
ΧΡΟΝΟΣ ΜΕΛΕΤΗΣ **ΦΕΒΡΟΥΑΡΙΟΣ 2016**

ΥΠΟΓΡΑΦΗ
 Ιννοδούει την με αριθμό
 60212/2016 πράξη χαρακτηρισμού
 του Δασαρχείου Σουφλίου
 ΘΕΩΡΗΘΗΚΕ
 Ο ΔΑΣΑΡΧΗΣ

ΙΩΑΝΝΗΣ ΣΤΕΦΑΝΟΣ
 ΠΕΤΕΣΤ (ΔΑΣΟΛΟΓΟΣ)
 ΜΕ 9° ΒΑΘΜΟ

ΣΦΡΑΓΙΔΑ

ΘΕΟΔΩΡΟΣ ΝΙΚ. ΠΙΡΠΙΡΗΣ
 ΠΤΥΧΙΟΥΧΟΣ ΜΗΧΑΝΙΚΟΣ ΓΕΩΠΛΗΡΟΦΟΡΙΚΗΣ
 ΚΑΙ ΤΟΠΟΓΡΑΦΙΑΣ Τ.Σ.
 Α.Μ.Ε.Ε.Τ.Ε.Μ. 182033
 Τ.ΙΩΑΝΝΙΝΩΝ 9, Ν.ΕΠΙΒΑΤΕΣ ΘΡΑΣΣΑΛΟΝΙΚΗΣ
 ΤΗΛ. 2392078386 ΚΙΝ. 6980581549
 ΑΦΜ: 137501878 - ΔΟΥ ΚΑΛΑΜΑΡΙΑΣ