



ΑΓΡΟΤΕΜΑΧΙΟ  
ΙΔΙΟΚΤΗΣΙΑΣ  
ΑΓΓΕΛΑΚΗ ΓΕΩΡΓΙΟΥ  
ΕΜΒΛΟΜΕΤΡΙΣΗ ΑΓΡΟΤΕΜΑΧΙΟΥ

ΠΙΝΑΚΑΣ ΣΥΝΤΕΤΑΓΜΕΝΩΝ  
ΣΕ ΣΥΣΤΗΜΑ ΕΓΣΑ

ΣΗΜΕΙΟ	X	Y	ΜΗΚΟΣ
A	694657.75	4555326.00	5.81
B	694663.31	4555327.69	9.20
Γ	694670.01	4555321.39	29.83
Δ	694683.09	4555294.57	30.31
Ε	694695.27	4555266.81	33.32
Z	694696.39	4555233.51	11.16
H	694665.48	4555231.06	59.58
θ	694650.82	4555279.52	46.99
A	694657.75	4555326.00	

$E = 1/2 \sum (X_i + X_{i+1})(\phi_i - \phi_{i+1})$

$E = 2434.48 \mu^2$

ΔΗΛΩΣΗ ΙΔΙΟΚΤΗΤΗ  
Ο ΥΠΟΓΡΑΦΜΕΝΟΣ ΑΓΓΕΛΑΚΗΣ ΓΕΩΡΓΙΟΣ  
ΔΗΛΩΝΩ ΟΤΙ ΤΟ ΠΑΡΟΝ ΑΓΡΟΤΕΜΑΧΙΟ ΕΙΝΑΙ  
ΙΔΙΟΚΤΗΣΙΑΣ ΜΟΥ ΚΑΙ ΤΑ ΟΡΙΑ ΑΥΤΟΥ ΤΑ  
ΕΧΩ ΥΠΟΛΕΞΕΙ ΕΓΩ Ο ΙΔΙΟΣ ΚΑΙ ΕΙΝΑΙ ΟΡΘΑ.  
Ο ΔΗΛΩΝ

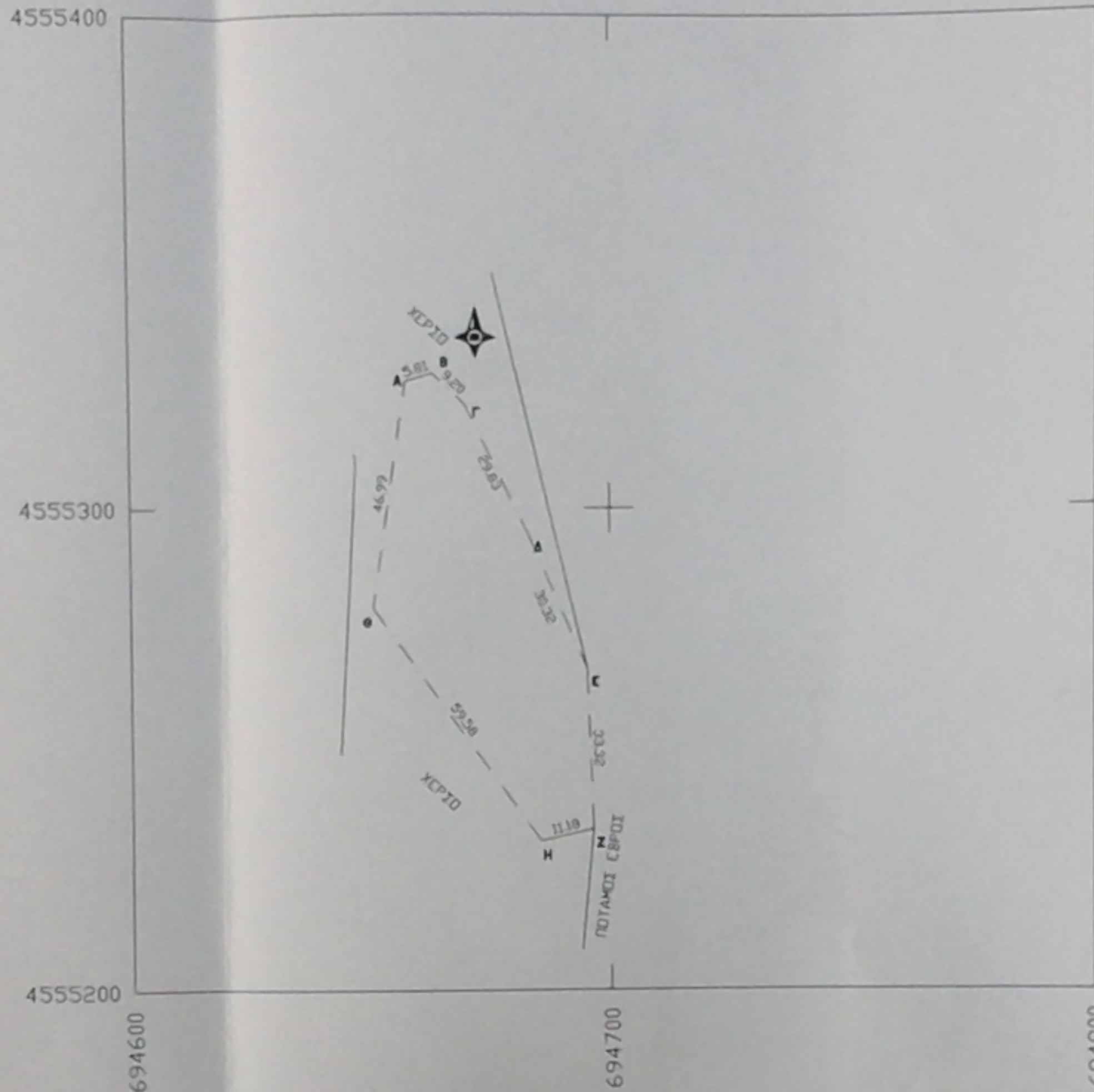

ΕΡΓΟΔΑΤΗΣ

ΑΓΓΕΛΑΚΗΣ ΓΕΩΡΓΙΟΣ ΤΟΥ ΠΑΝΑΓΙΩΤΗ

ΕΡΓΟ

ΠΡΑΞΗ ΧΑΡΑΚΤΗΡΙΣΜΟΥ  
ΑΓΡΟΤΕΜΑΧΙΟΥ

ΘΕΣΗ

ΤΟΠΙΚΗ ΚΟΙΝΟΤΗΤΑ ΚΟΡΝΟΦΩΛΙΑ  
ΠΕΡΙΟΧΗ ΤΟΞΟ  
ΔΗΜΟΥ ΣΟΥΦΛΙΟΥ (ΕΚΤΟΣ ΣΧΕΔΙΟΥ)

ΜΕΛΕΤΗΤΕΣ

ΘΕΜΑ

ΤΟΠΟΓΡΑΦΙΚΟ ΔΙΑΓΡΑΜΜΑ

ΑΡ. ΣΧΕΔΙΟΥ

T-1

ΚΛΙΜΑΚΑ 1:1000

ΧΡΟΝΟΣ ΜΕΛΕΤΗΣ ΦΕΒΡΟΥΑΡΙΟΣ 2016

ΥΠΟΓΡΑΦΗ

Υποθέτει την με αριθμό  
6932/14-9-2016 πράξη χαρακτηρισμού  
του Δασαρχείου Σουφλίου  
ΓΕΩΡΗΘΗΚΕ  
Ο ΔΑΣΑΡΧΗΣ



ΣΦΡΑΓΙΔΑ

ΘΕΟΔΩΡΟΣ ΝΙΚ. ΠΙΡΠΙΡΗΣ  
ΠΤΥΧΙΟΥΧΟΣ ΜΗΧΑΝΙΚΟΣ ΓΕΩΠΛΗΡΟΦΟΡΙΚΗΣ  
ΚΑΙ ΤΟΠΟΓΡΑΦΙΑΣ ΤΕ  
Α.Μ.Β.Ε.Τ.Θ.Μ. 82033  
ΤΙΘΑΝΗΛΑΣ Η ΕΠΙΣΤΑΤΗΣ ΘΕΣΣΑΛΟΝΙΚΗΣ  
ΤΗΛ/2102076386 ΚΙΝ 6980661349  
ΑΦΜ 147301875 - ΔΟΥ ΚΑΛΑΜΑΡΙΑΣ