



ΤΕΜΑΧΙΟ ΚΑ ΑΡ. 355



ΤΕΜΑΧΙΟ ΚΑ ΑΡ. 355

ΕΜΒΛΑΔΟΜΕΤΡΙΚΗ ΓΗΠΕΔΟΥ

ΠΙΝΑΚΑΣ ΣΥΝΤΕΤΑΓΜΕΝΩΝ ΣΕ ΣΥΣΤΗΜΑ ΕΓΓΑ

ΣΗΜΕΙΟ	X	Y	ΜΗΚΟΣ
A	690689.95	4556824.01	36.46
B	690706.31	4556826.89	183.89
Γ	690739.87	4556843.87	36.89
Δ	690702.86	4556846.48	178.06
Α	690689.95	4556824.01	

$E = 1/2 \sum (X_n + X_{n+1})(Y_n - Y_{n+1})$

$E = 6591.40 \mu^2$

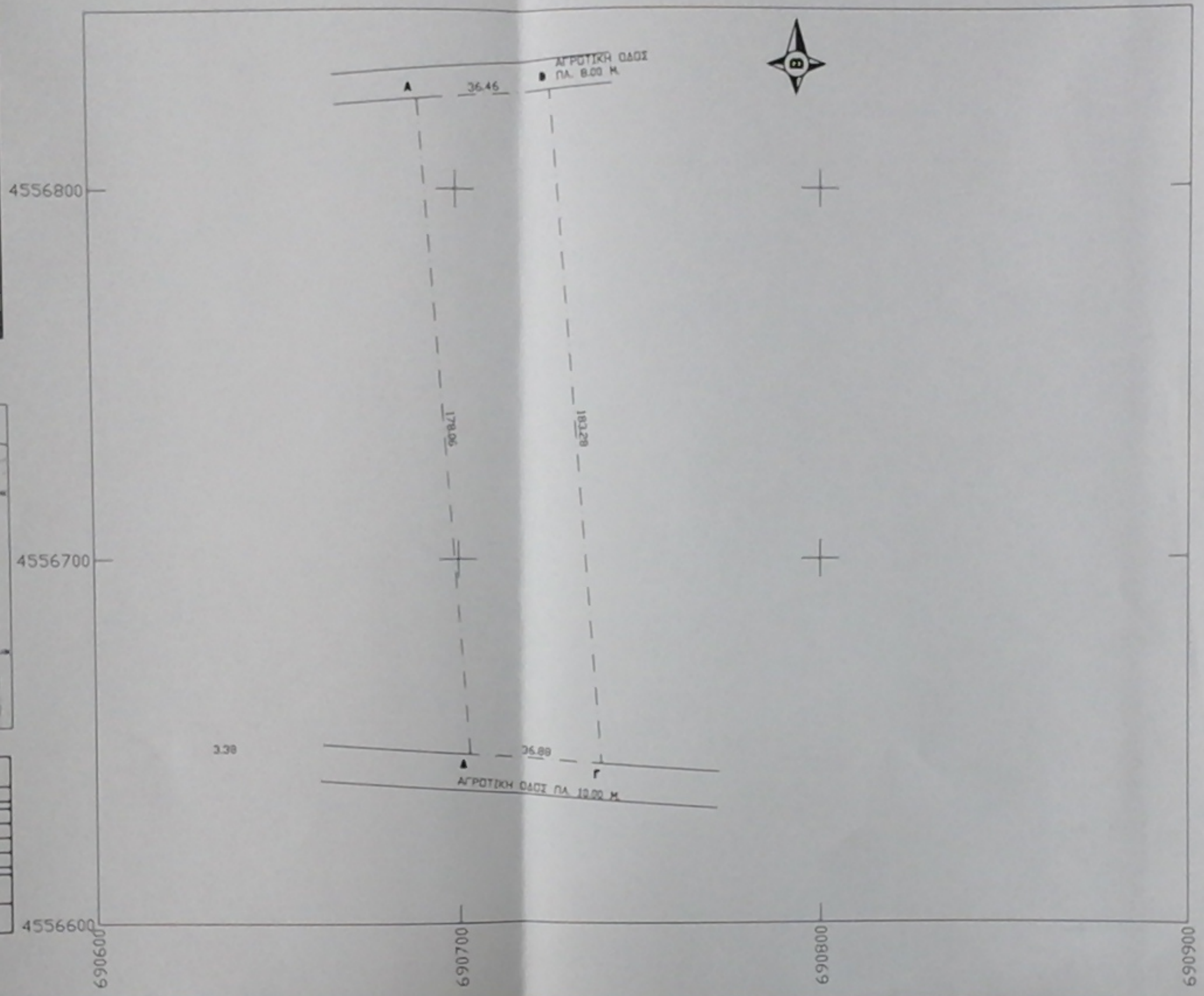

ΕΡΓΟΔΟΤΗΣ	
ΑΓΓΕΛΑΚΗΣ ΓΕΩΡΓΙΟΣ του ΠΑΝΑΓΙΩΤΗ	
ΕΡΓΟ	
ΠΡΑΞΗ ΧΑΡΑΚΤΗΡΙΣΜΟΥ ΑΓΡΟΤΕΜΑΧΙΟΥ	
ΘΕΣΗ	
ΤΟΠΙΚΗ ΚΟΙΝΟΤΗΤΑ ΚΟΡΝΟΦΩΛΙΑ ΑΡ.ΤΕΜ. 355-ΠΕΡΙΟΧΗ ΑΓΙΟΣ ΛΟΥΚΑΣ ΔΗΜΟΥ ΣΟΥΦΛΙΟΥ (ΕΚΤΟΣ ΣΧΕΔΙΟΥ)	
ΜΕΛΕΤΗΤΕΣ	
ΘΕΜΑ	ΑΡ. ΣΧΕΔΙΟΥ
ΤΟΠΟΓΡΑΦΙΚΟ ΔΙΑΓΡΑΜΜΑ	T-1
ΚΛΙΜΑΚΑ 1:500	
ΧΡΟΝΟΣ ΜΕΛΕΤΗΣ ΦΕΒΡΟΥΑΡΙΟΣ 2016	
ΥΠΟΓΡΑΦΗ	ΣΦΡΑΓΙΔΑ
<p>Συνοδεύει την με αριθμό 65911/4-2016-πρόξη χαρακτηρισμό του Διαμετρήσιου Σουφλίου</p> <p>Δ. Γ. ΘΕΩΔΩΡΟΣ Ο ΔΑΣΑΡΧΗΣ</p> <p>ΔΙΟΙΚΗΣΗ ΓΡΑΦΕΙΟΥ ΓΕΩΤΕΧΝΟΛΟΓΙΑΣ Μ. Β. ΒΑΣΙΛΕΥΣ</p>	<p>ΘΕΩΔΩΡΟΣ ΝΙΚ. ΠΙΡΠΙΡΗΣ ΠΤΥΧΙΟΥΧΟΣ ΜΗΧΑΝΙΚΟΣ ΓΕΩΠΛΗΡΟΦΟΡΙΚΗΣ ΚΑΤ' ΤΟΠΟΓΡΑΦΙΑΣ Τ.Ε.</p> <p>Α.Μ.Ε.Β.Υ.Ε.Μ. 52033 Τ. ΙΩΑΝΝΙΝΩΝ 8 Μ. ΕΠΙΒΑΤΕΣ ΘΕΣΣΑΛΟΝΙΚΗΣ ΤΗΛ/2282878386 ΚΙΝ 6968891549 ΑΦΜ 137301878 ΔΟΥ ΚΑΛΑΜΑΡΙΑΣ</p>