

**ΑΠΟΣΠΑΣΜΑ ΑΠΟ ΟΡΘΟΦΩΤΟΧΑΡΤΗ ΚΛΙΜΑΚΑ 1:5000
ΘΕΣΗ ΑΓΡΟΤΕΜΑΧΙΟΥ**

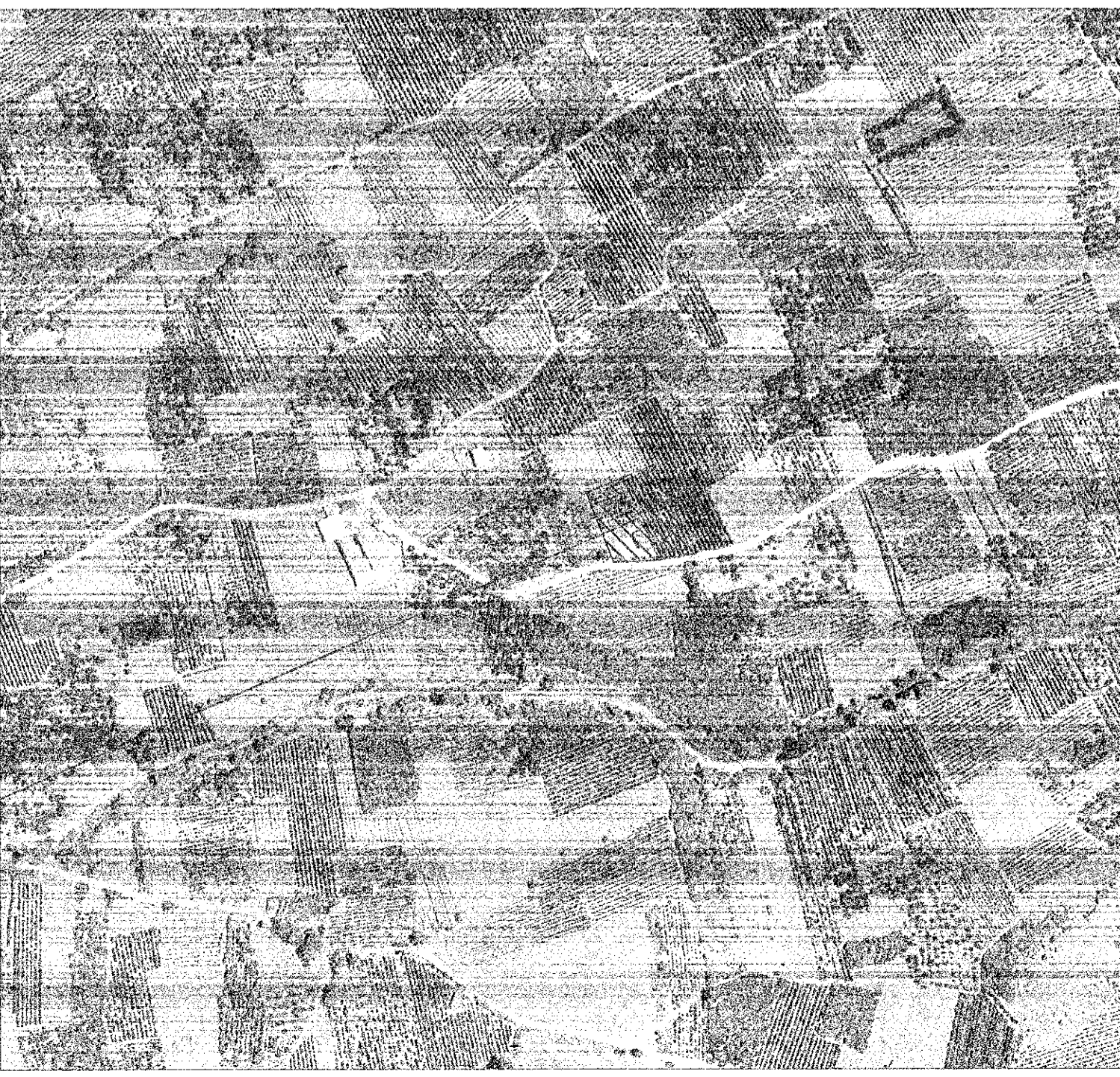

**ΥΠΟΛΟΓΙΣΜΟΣ ΕΜΒΑΔΩΝ
ΠΙΝΑΚΑΣ ΣΥΝΤΕΤΑΓΜΕΝΩΝ**

Κορυφή	X	Y
A	392373.65	4354681.66
B	392368.39	4355024.32
Γ	392366.97	4355038.19
Δ	392366.39	4355048.15
Ε	392366.29	4355065.12
Ζ	392427.22	4355089.08
Η	392461.71	4355028.44
Εμβαδόν:	5.200,00 μ ²	

Ελέγχθηκε η έκταση με στοιχεία
(Α, Β, Γ, Δ, Ε, Ζ, Η, Α).....
Εμβαδόν Ε =
και διαπιστώθηκε ότι δεν εμπίπτει
στης Νομικής Νομιμότητας

Ο. ΕΛΛΗΝΙΣΜΟΣ
ΤΖΙΤΖΙΑΝΗ Δ. ΠΗΡΕΛΛΙΝΗ
Δ. Ε. ΣΥΛΛΟΓΙΣΤΗΣ

ΘΕΩΡΗΘΗΚΕ
και συντάχθηκε το με αρ.φ.φ.
664/1946/18-4-16 έγγραφο του
Διαστασιολογικού Αρμόδιου

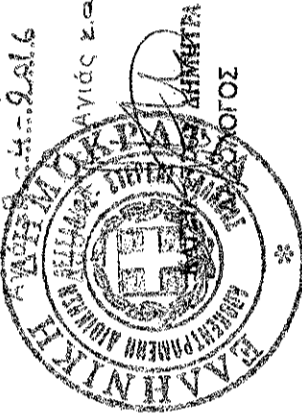

ΟΡΟΙ ΔΟΜΗΣΗΣ

N.3937 ΦΕΚ-60/31-3-2011 (Άρθρο 9)
"Ρυθμίσεις για την πρόσταση και διαχείριση των περιοχών του Δικτύου Natura 2000"

ΑΡΤΙΟΤΗΤΑ
1. Ε=10000 μ² & πρόσπυτο σε κοινόχρηστο δρόμο 25,0 μ

ΚΑΤΑ ΠΑΡΕΚΚΛΙΣΗ
2. Θεωρούνται έρτα και οικοδομήματα κατά παρέκκλιση, νήπεδα έκτασης τουλάχιστον 4.000 τ.μ., τα οποία στις 31-3-2011 θεωρούνται έρτα και οικοδομήματα, σύμφωνα με τις οικείες πολεοδομικές διατάξεις
Λοιποί όροι δόμησης σύμφωνα με το ΠΔ/24-5-85
ΦΕΚ-270/31-5-85 (Άρθρο 1)

Εμβαδό Αγροτεμαχίου
Ε(Α,Β,Γ,Δ,Ε,Ζ,Η,Α) = 5.200,00 μ²

ΔΗΛΩΣΗ ΙΔΙΟΚΤΗΤΗ
Ο υπογεγραμμένος Φοιτητής Χρήστος του Θεόδωρου Ιδιοκτήτης του αγροτεμαχίου με στοιχεία Α,Β,Γ,Δ,Ε,Ζ,Η,Α δηλώνω ότι τα όρια που υπέδειξα για αποτύπωση είναι τα αληθή.

ο Δηλών

ΒΕΒΑΙΩΣΗ (N.651/77)
Ο υπογεγραμμένος μηχανικός Βαλάνης Δημήτριος βεβαιώνει ότι το αγροτεμάχιο με στοιχεία Α,Β,Γ,Δ,Ε,Ζ,Η,Α είναι εκτός του εγκεκριμένου ρυμοτομικού σχεδίου Αγίας Της Δ.Κ. Αγιάς του Δήμου Αγιάς, εντός περιοχής Natura 2000 και είναι έρτα και οικοδομήματα κατά παρέκκλιση σύμφωνα με τους παραπάνω όρους δόμησης.

Αγία Μάρκος 2016
ο Μηχανικός

ΔΗΜΗΤΡΙΟΣ ΧΡ. ΒΑΛΑΝΗΣ
ΑΓΡΟΝΟΜΟΣ ΤΟΠΟΓΡΑΦΟΣ ΜΗΧΑΝΙΚΟΣ
ΜΕΛΟΣ Τ.Ε.Ε. ΑΡΧ. ΜΗΤΡΩΟΥ 58063
ΛΙΟΓΕΝΟΥΣ 4 - ΑΡΧΙΑ - ΤΗΛ. 2410 257457
Α.Ο.Μ. 045092536 - Α' ΔΟΥ ΛΑΡΙΣΑΣ

ΕΡΓΟΔΟΤΗΣ	ΦΟΥΚΑΛΑΣ ΧΡΗΣΤΟΣ ΤΟΥ ΘΕΟΔΩΡΟΥ
ΕΡΓΟ	ΑΠΟΤΥΠΩΣΗ ΑΓΡΟΤΕΜΑΧΙΟΥ
ΘΕΣΗ	"ΠΕΤΡΟΜΑΓΟΥΛΑ" ΑΓΙΑ Δ.Κ. ΑΓΙΑΣ Δ.Ε. ΑΓΙΑΣ ΔΗΜΟΥ ΑΓΙΑΣ

ΘΕΜΑ ΣΧΕΔΙΟΥ
Α1
ΤΟΠΟΓΡΑΦΙΚΟ ΔΙΑΓΡΑΜΜΑ
ΑΡΘΡΟΣ ΣΧΕΔΙΟΥ ΚΛΙΜΑΚΑ 1:500

ΗΜΕΡΟΜΗΝΙΑ	ΜΑΡΤΙΟΣ 2016
ΤΕΧΝΙΚΟ ΓΡΑΦΕΙΟ	ΔΗΜΗΤΡΙΟΣ ΧΡ. ΒΑΛΑΝΗΣ Αγρ. Τοπογράφος Μηχανικός ΑΡΧΙΑ, ΛΙΟΓΕΝΟΥΣ 4 ΤΗΛ. 2410 257457

ΔΗΜΗΤΡΙΟΣ ΧΡ. ΒΑΛΑΝΗΣ
ΑΓΡΟΝΟΜΟΣ ΤΟΠΟΓΡΑΦΟΣ ΜΗΧΑΝΙΚΟΣ
ΜΕΛΟΣ Τ.Ε.Ε. ΑΡΧ. ΜΗΤΡΩΟΥ 58063
ΛΙΟΓΕΝΟΥΣ 4 - ΑΡΧΙΑ - ΤΗΛ. 2410 257457
Α.Ο.Μ. 045092536 - Α' ΔΟΥ ΛΑΡΙΣΑΣ