



ΤΕΜΑΧΙΟ ΜΕ
ΑΡ.611

ΕΜΒΛΟΣΜΕΤΡΙΚΗ ΓΥΨΙΔΟΥ
ΠΙΝΑΚΑΣ ΣΥΝΤΕΤΑΓΜΕΝΩΝ
ΣΕ ΣΥΣΤΗΜΑ Ε.Γ.Σ.Α

ΣΗΜΕΙΟ	X	Y	ΜΙΘΡΟΣ
A	688913.99	4541400.35	105.00
B	689009.47	4541354.65	95.00
Γ	688969.52	4541269.38	45.00
Δ	688928.60	4541258.09	36.41
Ε	688924.62	4541324.00	79.08
A	688913.99	4541400.35	

$E = 1/2 \sum (X_i + X_{i+1})(\varphi_i - \varphi_{i+1})$
E = 6600.00 μ2



ΤΕΜΑΧΙΟ ΜΕ
ΑΡ.611

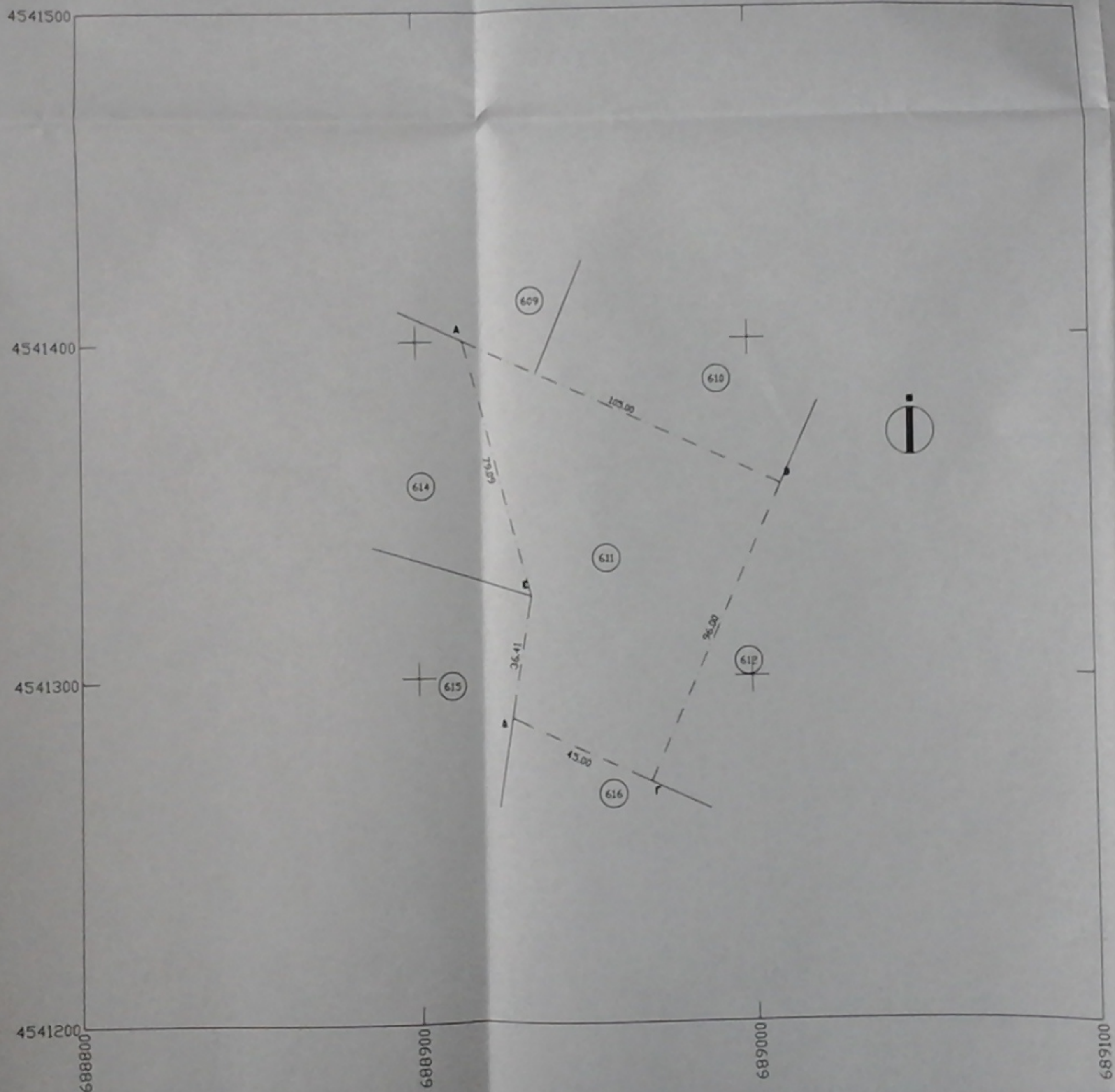

ΕΡΓΟΔΟΤΗΣ		ΑΓΓΕΛΑΚΗ ΝΕΡΑΝΤΖΙΑ του ΕΥΘΥΜΙΟΥ	
ΕΡΓΟ		ΠΡΑΞΗ ΧΑΡΑΚΤΗΡΙΣΜΟΥ ΑΓΡΟΤΕΜΑΧΙΟΥ (ΤΕΜ. 611)	
ΘΕΣΗ		ΤΟΠΙΚΗ ΚΟΙΝΟΤΗΤΑ ΠΡΟΒΑΤΩΝΑ (περιοχή ΚΑΛΑΜΙΕΣ) ΔΗΜΟΥ ΣΟΥΦΛΙΟΥ (ΕΚΤΟΣ ΣΧΕΔΙΟΥ)	
ΜΕΛΕΤΗΤΕΣ			
Θ.Ε.Μ.Α		ΑΡ. ΣΧΕΔΙΟΥ	
ΤΟΠΟΓΡΑΦΙΚΟ ΔΙΑΓΡΑΜΜΑ		Τ-1	
ΚΛΙΜΑΚΑ 1:1000			
ΧΡΟΝΟΣ ΜΕΛΕΤΗΣ		ΦΕΒΡΟΥΑΡΙΟΣ 2016	
ΥΠΟΓΡΑΦΗ		ΣΤΡΑΠΔΑ	
<p>Συντάκτης του με αριθμό 626/13 4-2016 πράξη χαρακτηρισμού του Διαταρχίου Σουφλίου</p> <p>ΘΕΩΡΗΘΗΚΕ Ο ΔΙΑΤΑΡΧΗΣ</p> 		<p>ΘΕΟΔΩΡΟΣ ΗΓΚ ΠΙΡΡΙΠΗΣ ΠΤΥΧΙΟΥΧΟΣ ΜΗΧΑΝΙΚΟΣ ΓΕΩΛΗΡΟΦΟΡΙΚΗΣ ΚΑΙ ΤΟΠΟΓΡΑΦΙΑΣ Τ.Ε.</p> <p>Α.Μ.Τ.Ε.Μ. 02033 ΤΙΘΑΝΝΙΣΘ ΜΗ ΕΠΙΒΑΤΕΣ ΘΕΣΣΑΛΟΝΙΚΗΣ ΤΗΛ 570670306 ΚΙΝ 698081649 ΑΦΜ 137301676 - ΣΟΥ ΚΑΛΑΜΑΡΙΑΣ</p>	