



**ΔΗΛΩΣΗ**  
ΜΕ ΑΤΟΜΙΚΗ ΜΟΥ ΕΥΘΥΝΗ ΚΑΙ ΓΝΩΡΙΖΟΝΤΑΣ ΤΙΣ ΣΥΝΕΠΕΙΕΣ ΠΟΥ ΘΑ ΠΡΟΚΥΨΟΥΝ ΑΠΟ ΤΗΝ ΑΝΑΡΧΙΚΗΝ ΤΟΠΟΓΡΑΦΙΚΗΝ ΤΗΝ ΕΚΤΑΣΗΝ ΣΤΑ ΑΠΟΣΤΑΣΜΑΤΑ ΤΟΥ ΧΑΡΤΗ ΓΥΣ ΟΡΘΟΓΩΝΙΟΚΑΡΤΗ ΚΑ 15000 ΤΟΥ ΑΡ. 22 ΤΟΥ Ν.1599/1986 ΔΗΛΩΩ ΟΤΙ Η ΘΕΣΗ ΟΙ ΔΙΑΤΑΞΕΙΣ ΚΑΙ ΤΟ ΣΧΗΜΑ ΤΗΣ ΕΚΤΑΣΗΣ ΥΠΟ ΣΤΟΙΧΕΙΑ 1-2-3-4-5-6-7-...-34-35-36-37-38-1 ΕΙΝΑΙ ΟΠΩΣ ΑΠΟΤΥΠΩΝΟΝΤΑΙ ΣΤΟ ΠΑΡΟΝ ΑΠΟΣΤΑΣΜΑ ΠΙΝΑΚΙΔΑΣ Γ.Υ.Σ. ΚΑΙ ΜΟΥ ΥΠΟΔΕΙΧΘΗΚΑΝ ΑΠΟ ΤΟΥΣ ΙΔΙΟΚΤΗΤΕΣ ΕΙΝΑΙ ΑΡΧΑΙΩΣ

ΗΜΕΡΟΜΗΝΙΑ 17/11/2014

**ΙΩΑΝΝΗΣ Γ. ΝΙΚΟΛΑΟΥ**  
ΔΙΠΛΩΜ. ΠΟΛΥΤΕΧΝΙΚΟΣ ΜΗΧΑΝΙΚΟΣ  
ΠΡΩΤΕΥΟΝΤΟΣ ΤΑΞΗΣ  
ΜΕΛΟΣ Τ.Ε.Ε.  
ΑΝ. ΠΟΛΙΤ. ΣΧΟΛΗΜΟΣ ΤΜ. ΣΤΡ. ΕΡΕΥΝΩΝ

ΠΡΑΞΗ 316 ΚΤΗΜΑΤΙΚΗΣ ΥΠΗΡΕΣΙΑΣ Η. ΝΕΣΟΥ (ΜΗ ΕΚΡΩΜΗΝ-1)

**ΣΥΝΤΕΤΑΓΜΕΝΕΣ ΚΟΡΥΦΩΝ ΝΕΟΥ ΑΣΤΙΛΟΥ**

Κορυφή	X	Y	Παράρ-Μέτρος
10	608307.69	4423887.38	10 11 = 41.97
11	608317.23	4423846.50	11 12 = 50.05
12	608300.27	4423799.41	12 13 = 141.52
42	608385.66	4423686.56	

**ΣΥΝΤΕΤΑΓΜΕΝΕΣ ΚΟΡΥΦΩΝ ΠΑΛΑΙΟΥ ΑΣΤΙΛΟΥ**

Κορυφή	X	Y	Παράρ-Μέτρος
39	608296.30	4423754.82	12 39 = 44.76
40	608234.23	4423718.81	39 40 = 73.89
41	608364.72	4423584.89	40 41 = 184.14

**ΥΠΟΜΗΝΗΜΑ**  
ΙΔΙΟΚΤΗΣΙΑ ΥΠΟ ΣΤΟΙΧΕΙΑ 1-2-3-4-5-6-7-8-9-10-11-12-13-14-15-16-17-18-19-20-21-22-23-24-25-26-27-28-29-30-31-32-33-34-35-36-37-38-1

ΕΠΙΣΤΑΣΕΙΣ : 83.001 ΒΟΤ.Μ. (ΜΕΤΕΤΗΡΗ ΜΕΤΡΗΣΗ)

**ΣΥΣΤΑΣΙΟΥ ΑΡΧΥΡΑΚΗ ΜΟΝΟΠΡΟΣΩΠΗ Ε.Π.Ε. ΜΕ ΤΟΝ ΔΙΔΡΑΚΤΙΚΟ ΠΙΛΑΟ - ΚΤΗΜΑΤΟΠΕΔΑΥΤΙΚΗ\*** ΠΟΣΟΣΤΟ 20% ΕΣ. ΔΙΔΑΚΤΟΥ **ΑΞΕΛΑΡΟΥ ΤΣΙΡΠΙΔΗ ΤΟΥ ΓΕΩΡΓΙΟΥ** 20% ΕΣ. ΔΙΔΑΚΤΟΥ **ΝΙΚΟΛΑΟΥ ΚΥΡΩΔΗ ΤΟΥ ΑΓΓΕΛΟΥ** 20% ΕΣ. ΔΙΔΑΚΤΟΥ **ΣΤΑΥΡΟΥ ΖΑΝΝΟΠΟΥΛΟΥ ΤΟΥ ΙΩΑΝΝΗ** 40% ΕΣ. ΔΙΔΑΚΤΟΥ

ΑΠΟΜΟΝΩΣΗ ΙΔΙΟΚΤΗΣΙΑ ΜΕΤΑ ΤΗΝ ΕΒΕΛΜΩΣΗ ΤΟΥ ΠΑΛΑΙΟΥ ΑΣΤΙΛΟΥ ΥΠΟ ΣΤΟΙΧΕΙΑ 1-2-3-4-5-6-7-8-9-10-11-12-13-14-15-16-17-18-19-20-21-22-23-24-25-26-27-28-29-30-31-32-33-34-35-36-37-38-1

ΕΠΙΣΤΑΣΕΙΣ : 73.708 67Τ.Μ.

ΑΠΟΣΤΑΣΗ ΑΠΟ ΒΑΛΑΞΙΑΣ : 14μ

ΤΑ ΟΡΙΑ ΥΠΕΒΕΒΑΝ ΟΙ ΙΔΙΟΚΤΗΤΕΣ

**ΣΥΝΤΕΤΑΓΜΕΝΕΣ ΟΡΙΩΝ ΙΔΙΟΚΤΗΣΙΑΣ - ΕΓΣΑ 87\***

Κορυφή	X	Y	Παράρ-Μέτρος
1	607965.83	4423602.78	1 2 = 32.14
2	607985.90	4423527.89	2 3 = 25.60
3	608000.00	4423495.26	3 4 = 33.13
4	608019.91	4423675.74	4 5 = 60.89
5	608064.36	4423717.36	5 6 = 63.36
6	608115.98	4423754.10	6 7 = 52.53
7	608161.19	4423780.84	7 8 = 106.75
8	608250.95	4423838.62	8 9 = 41.72
9	608282.09	4423865.81	9 10 = 33.10
10	608307.69	4423887.38	10 11 = 41.97
11	608317.23	4423846.50	11 12 = 50.05
12	608300.27	4423799.41	12 13 = 69.85
13	608342.42	4423743.71	13 14 = 37.37
14	608368.91	4423717.35	14 15 = 97.71
15	608309.89	4423439.48	15 16 = 15.14
16	608300.75	4423627.41	16 17 = 6.01
17	608296.90	4423622.79	17 18 = 9.59
18	608294.28	4423617.85	18 19 = 4.42
19	608290.33	4423612.79	19 20 = 5.78
20	608286.86	4423608.16	20 21 = 60.88
21	608290.02	4423599.70	21 22 = 45.32
22	608271.66	4423524.34	22 23 = 13.07
23	608214.00	4423513.75	23 24 = 10.00
24	608207.05	4423520.94	24 25 = 25.70
25	608185.83	4423506.44	25 26 = 21.81
26	608168.46	4423493.59	26 27 = 72.38
27	608110.63	4423490.12	27 28 = 52.75
28	608077.12	4423490.86	28 29 = 71.86
29	608072.40	4423495.28	29 30 = 4.46
30	608043.45	4423533.03	30 31 = 25.92
31	608025.94	4423562.14	31 32 = 71.86
32	608020.71	4423567.06	32 33 = 2.86
33	608017.91	4423559.70	33 34 = 24.26
34	608000.25	4423576.34	34 35 = 9.11
35	607993.28	4423582.21	35 36 = 13.27
36	607982.61	4423590.09	36 37 = 15.64

ΣΥΝΟΛΟ ΕΠΙΣΤΑΣΕΩΝ : 381 = 2.56

ΕΓΣΑ 87 : 83001 ΒΟΤ.Μ. ΠΑΡΑΡΤΗΤΟΣ : 1245.45

39 607982.61 4423590.09 12 39 = 44.76

40 607970.21 4423599.63 39 40 = 73.89

41 608364.72 4423584.89 40 41 = 106.77

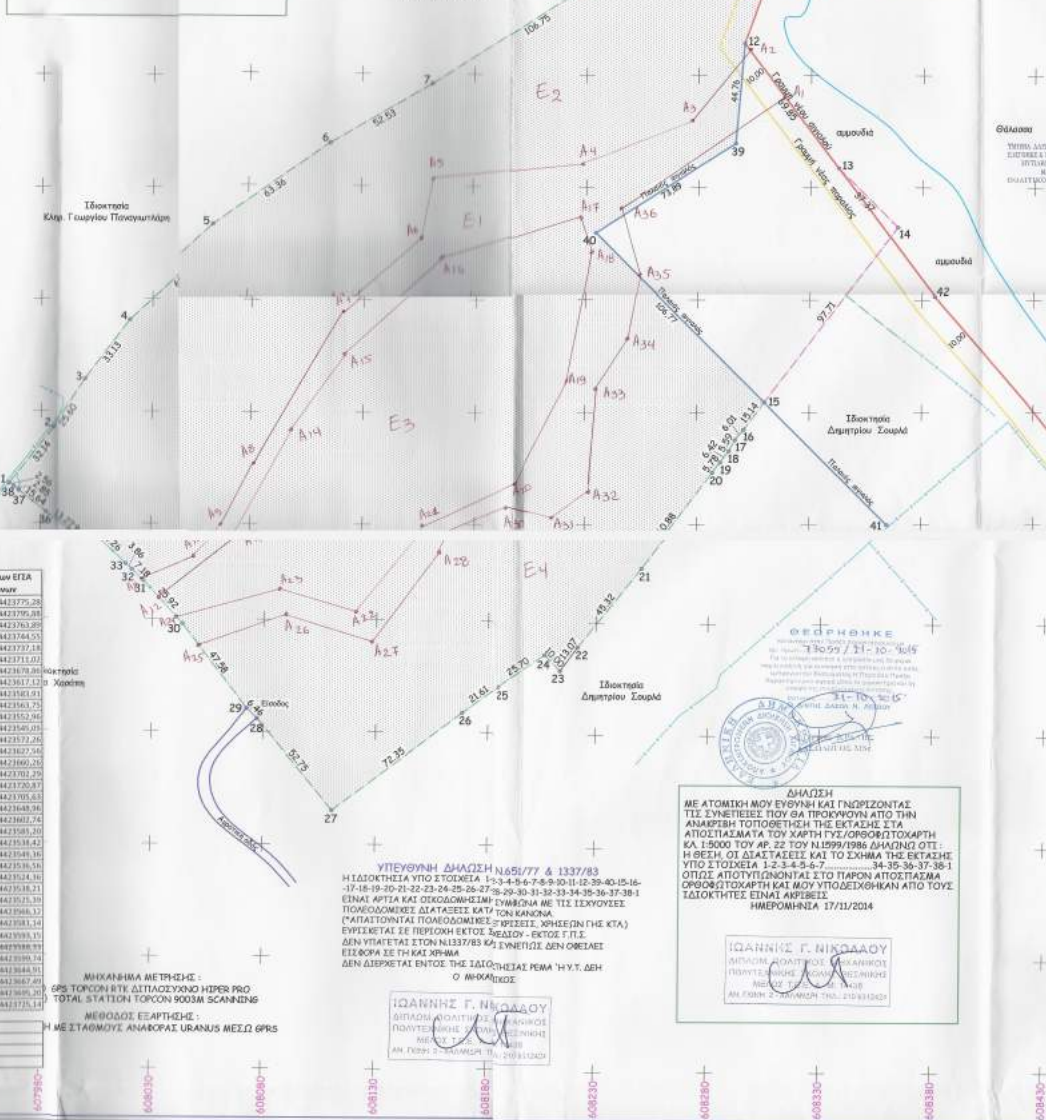

**ΘΕΩΡΩΝΤΕΣ**  
ΓΙΑ ΤΗΝ ΑΠΟΜΟΝΩΣΗ ΚΑΙ ΤΗΝ ΕΒΕΛΜΩΣΗ ΤΗΣ ΕΚΤΑΣΗΣ ΣΤΑ ΑΠΟΣΤΑΣΜΑΤΑ ΤΟΥ ΧΑΡΤΗ ΓΥΣ ΟΡΘΟΓΩΝΙΟΚΑΡΤΗ ΚΑ 15000 ΤΟΥ ΑΡ. 22 ΤΟΥ Ν.1599/1986 ΔΗΛΩΩ ΟΤΙ Η ΘΕΣΗ ΟΙ ΔΙΑΤΑΞΕΙΣ ΚΑΙ ΤΟ ΣΧΗΜΑ ΤΗΣ ΕΚΤΑΣΗΣ ΥΠΟ ΣΤΟΙΧΕΙΑ 1-2-3-4-5-6-7-...-34-35-36-37-38-1 ΕΙΝΑΙ ΟΠΩΣ ΑΠΟΤΥΠΩΝΟΝΤΑΙ ΣΤΟ ΠΑΡΟΝ ΑΠΟΣΤΑΣΜΑ ΟΡΘΟΓΩΝΙΟΚΑΡΤΗ ΚΑΙ ΜΟΥ ΥΠΟΔΕΙΧΘΗΚΑΝ ΑΠΟ ΤΟΥΣ ΙΔΙΟΚΤΗΤΕΣ ΕΙΝΑΙ ΑΡΧΑΙΩΣ

ΗΜΕΡΟΜΗΝΙΑ 17/11/2014

**ΔΗΛΩΣΗ**  
ΜΕ ΑΤΟΜΙΚΗ ΜΟΥ ΕΥΘΥΝΗ ΚΑΙ ΓΝΩΡΙΖΟΝΤΑΣ ΤΙΣ ΣΥΝΕΠΕΙΕΣ ΠΟΥ ΘΑ ΠΡΟΚΥΨΟΥΝ ΑΠΟ ΤΗΝ ΑΝΑΡΧΙΚΗΝ ΤΟΠΟΓΡΑΦΙΚΗΝ ΤΗΝ ΕΚΤΑΣΗ ΣΤΑ ΑΠΟΣΤΑΣΜΑΤΑ ΤΟΥ ΧΑΡΤΗ ΓΥΣ ΟΡΘΟΓΩΝΙΟΚΑΡΤΗ ΚΑ 15000 ΤΟΥ ΑΡ. 22 ΤΟΥ Ν.1599/1986 ΔΗΛΩΩ ΟΤΙ Η ΘΕΣΗ ΟΙ ΔΙΑΤΑΞΕΙΣ ΚΑΙ ΤΟ ΣΧΗΜΑ ΤΗΣ ΕΚΤΑΣΗΣ ΥΠΟ ΣΤΟΙΧΕΙΑ 1-2-3-4-5-6-7-...-34-35-36-37-38-1 ΕΙΝΑΙ ΟΠΩΣ ΑΠΟΤΥΠΩΝΟΝΤΑΙ ΣΤΟ ΠΑΡΟΝ ΑΠΟΣΤΑΣΜΑ ΟΡΘΟΓΩΝΙΟΚΑΡΤΗ ΚΑΙ ΜΟΥ ΥΠΟΔΕΙΧΘΗΚΑΝ ΑΠΟ ΤΟΥΣ ΙΔΙΟΚΤΗΤΕΣ ΕΙΝΑΙ ΑΡΧΑΙΩΣ

ΗΜΕΡΟΜΗΝΙΑ 17/11/2014

**ΙΩΑΝΝΗΣ Γ. ΝΙΚΟΛΑΟΥ**  
ΔΙΠΛΩΜ. ΠΟΛΥΤΕΧΝΙΚΟΣ ΜΗΧΑΝΙΚΟΣ  
ΠΡΩΤΕΥΟΝΤΟΣ ΤΑΞΗΣ  
ΜΕΛΟΣ Τ.Ε.Ε.  
ΑΝ. ΠΟΛΙΤ. ΣΧΟΛΗΜΟΣ ΤΜ. ΣΤΡ. ΕΡΕΥΝΩΝ

**ΜΗΧΑΝΙΣΜΑ ΜΕΤΡΗΣΗΣ :**  
GPS ΤΟΡΣΟΝ ΚΤΙΣ ΔΙΠΛΩΣΧΟΝΟ ΗΠΕΡ ΠΡΟ ΤΟΤΑΝ ΣΤΑ ΤΙΟΝ ΤΟΡΣΟΝ ΚΟΘΜΑ ΣΚΑΝΕΡΣ

**ΜΕΘΟΔΟΣ ΕΞΑΡΤΗΣΗΣ :**  
Η ΜΕ ΣΤΑΘΜΟΥΣ ΑΝΑΘΟΡΑΞ ΗΡΑΝΣ ΜΕΣΩ GPS

**ΙΩΑΝΝΗΣ Γ. ΝΙΚΟΛΑΟΥ**  
ΔΙΠΛΩΜ. ΠΟΛΥΤΕΧΝΙΚΟΣ ΜΗΧΑΝΙΚΟΣ  
ΠΡΩΤΕΥΟΝΤΟΣ ΤΑΞΗΣ  
ΜΕΛΟΣ Τ.Ε.Ε.  
ΑΝ. ΠΟΛΙΤ. ΣΧΟΛΗΜΟΣ ΤΜ. ΣΤΡ. ΕΡΕΥΝΩΝ

**ΕΡΓΟ :**  
ΤΟΠΟΓΡΑΦΙΚΟ ΔΙΑΓΡΑΜΜΑ

**ΘΕΜΑ :**  
ΟΡΙΖΟΝΤΙΟΓΡΑΦΙΚΗ ΚΑΙ ΧΩΡΟΣΤΑΘΜΙΚΗ ΑΠΟΤΥΠΩΣΗ ΕΚΤΟΣ ΣΧΕΔΙΟΥ ΙΔΙΟΚΤΗΣΙΑΣ - ΕΚΤΟΣ Γ.Π.Σ.

**ΠΕΡΙΟΧΗ :**  
"ΣΥΡΜΑ" (ΑΙΤΟΣ ΕΡΜΟΛΑΟΣ) ΠΕΡΙΦ. ΒΑΡΟΥΣ - Δ.Ε. ΑΤΣΙΣΣΗΣ ΔΗΜΟΣ ΑΙΔΗΝΟΥ ΝΕΜΟΣ ΑΙΔΗΣ

**ΥΦΟΜΕΤΡΙΚΗ ΑΛΕΘΗΡΙΑ :**  
ΥΦΟΜΕΤΡΟ ΓΑΛΛΙΑΣ

**ΙΔΙΟΚΤΗΤΕΣ :**  
ΑΡΧΥΡΑΚΗΣ - ΤΣΙΡΠΙΔΗΣ ΚΥΡΩΔΗΣ - ΖΑΝΝΟΠΟΥΛΟΣ

**ΑΡΧΗ ΣΥΝΤΕΤΑΓΜΕΝΩΝ :**  
ΕΓΣΑ 87 (835 80)

**ΚΑΙΤΑΚΑ :**  
1 : 1000

**ΑΡΓΙΩΜΟΣ ΣΧΕΔΙΟΥ :**  
1 / 1

**ΤΕΧΝΙΚΟ ΓΡΑΦΕΙΟ**  
ΓΙΑΝΝΗΣ ΝΙΚΟΛΑΟΥ  
ΔΗΜΗΤΡΗΣ ΜΑΥΡΟΥΔΗΣ

**ΑΘΗΝΑ ΝΟΕΜΒΡΙΟΣ 2014**

**ΙΩΑΝΝΗΣ Γ. ΝΙΚΟΛΑΟΥ**  
ΔΙΠΛΩΜ. ΠΟΛΥΤΕΧΝΙΚΟΣ ΜΗΧΑΝΙΚΟΣ  
ΠΡΩΤΕΥΟΝΤΟΣ ΤΑΞΗΣ  
ΜΕΛΟΣ Τ.Ε.Ε.  
ΑΝ. ΠΟΛΙΤ. ΣΧΟΛΗΜΟΣ ΤΜ. ΣΤΡ. ΕΡΕΥΝΩΝ

ΕΠΙΤΑΣΗ ΔΗΜΗΤΡΗΣ ΜΑΥΡΟΥΔΗΣ  
ΠΤΥΧ. ΤΟΠΟΓΡΑΦΟΣ Τ.Ε.  
219.28.7953 - 697760234