

ΔΗΛΩΣΗ ΜΗΧΑΝΙΚΟΥ 651/77
 I. Η ιδιοκτησία με στοιχεία Α1,Α2,Α3,Α4, Α5, Α6,Α7,Α8,Α9, Α10,Α11,Α12, Α13,Α14,Α15, Α16,Α1 περιγράφει και περιέχει να έχει επιφάνεια Ε=1116,23τ.μ.
 Βρίσκεται εντός της ζώνης του 800μ. της Τ.Κ. ΚΑΛΗΜΕΡΙΑΝΩΝ και είναι άγρια και οικοδομήσιμη οικόπεδο με τις ενγώνιες τοπογραφικές διατάξεις. Τα όρια της ιδιοκτησίας και οι γειτονικές ιδιοκτησίες ορίσταν από τον ιδιοκτήτη και είναι είναι ορθογώνια και υδροτομήσιμα.
 Ο ΜΗΧΑΝΙΚΟΣ

ΟΡΟΙ ΛΟΜΗΣΗΣ
 ΟΠΕΚ 588Α/73-12-82 & Π.Α. 06-12-82

ΠΙΝΑΚΑΣ ΣΥΝΤΕΤΑΙΜΕΝΩΝ ΣΕ ΕΠ.Ε.Α. 87

A1	X=507876,78	Y=4274111,66
A2	X=507899,69	Y=4274109,37
A3	X=507899,69	Y=4274118,18
A4	X=507836,38	Y=4274112,38
A5	X=507823,28	Y=4274088,55
A6	X=507823,28	Y=4274088,55
A7	X=507823,20	Y=4274088,97
A8	X=507836,23	Y=4274082,45
A9	X=507836,27	Y=4274081,01
A10	X=507833,25	Y=4274084,08
A11	X=507837,22	Y=4274087,50
A12	X=507842,81	Y=4274093,07
A13	X=507847,41	Y=4274098,13
A14	X=507858,40	Y=4274094,02
A15	X=507874,53	Y=4274085,66
A16	X=507883,76	Y=4274106,96

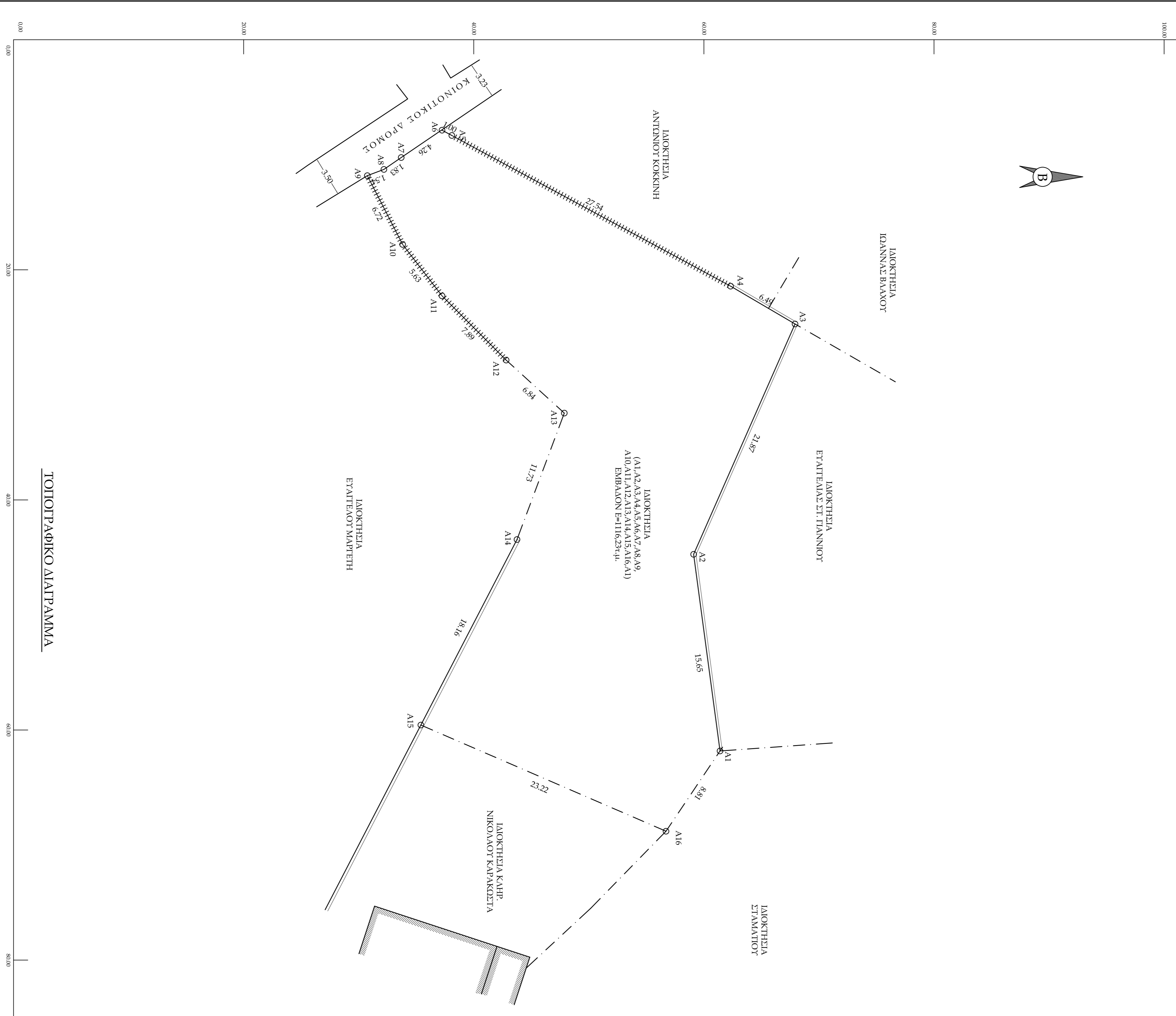

ΤΟΠΟΓΡΑΦΙΚΟ ΔΙΑΓΡΑΜΜΑ

ΕΡΓΟ	ΤΟΠΟΓΡΑΦΙΚΟ ΔΙΑΓΡΑΜΜΑ
ΙΔΙΟΚΤΗΤΗΣ	ΙΩΑΝΝΑ ΤΥΡΙΑΝΤΗ
ΤΟΠΟΘΕΣΙΑ	Τ.Κ. ΚΑΛΗΜΕΡΙΑΝΟΙ Α.Ε. ΚΤΜΘΕ ΔΗΜΟΣ ΚΤΜΘΕ ΑΜΒΕΡΙΟΥ Θ.Ε.Π. "ΚΑΤΗΜΕΤΕ"
ΜΕΛΕΤΗΤΗΣ	ΑΛΕΞΑΝΔΡΟΣ Δ. ΣΙΜΙΤΖΗΣ ΠΤΥΧΟΤΕΧΝΙΚΟΣ ΜΗΧΑΝΙΚΟΣ ΜΟΝΟΚΑΤΑΣΤΑΣΗΣ
ΘΕΜΑ ΣΧΕΔΙΟΥ	ΑΡΘΜΟΣ ΣΧΕΔΙΟΥ
ΑΙΟΤΥΠΩΣΗ ΙΔΙΟΚΤΗΣΙΑΣ	T.01
ΗΜΕΡΟΜΗΝΙΑ	ΚΑΙΝΑΚΑ
ΣΕΠΤΕΜΒΡΙΟΣ 2015	1:200
Μ Ε Α Ε Τ Η Η Σ	Θ Ε Ω Ρ Η Σ Η