

ΑΠΟΣΠΑΣΜΑ ΟΡΘΟΦΩΤΟΓΡΑΦΙΑΣ Ε.Κ.Χ.Α. Α.Ε. ΚΛΙΜ 1:5000

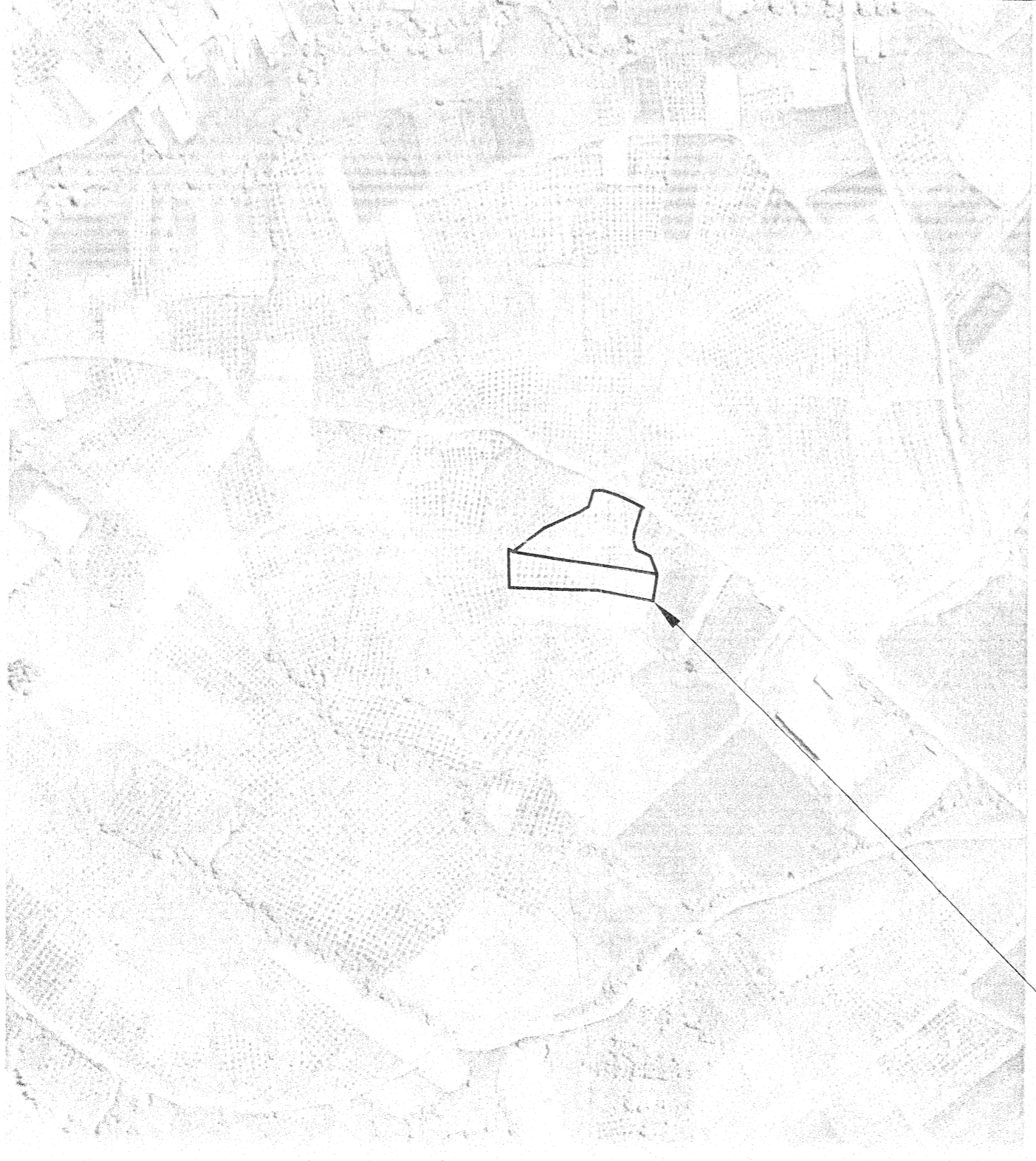

Θύλη ακινήτων

ΑΠΟΣΠΑΣΜΑ ΧΑΡΤΗ ΓΤΣ Νο 132 - "ΚΑΛΑΜΠΑΚΑ"
ΚΛΙΜΑΚΑΣ 1:50000 - ΟΔΟΠΟΡΙΚΟ

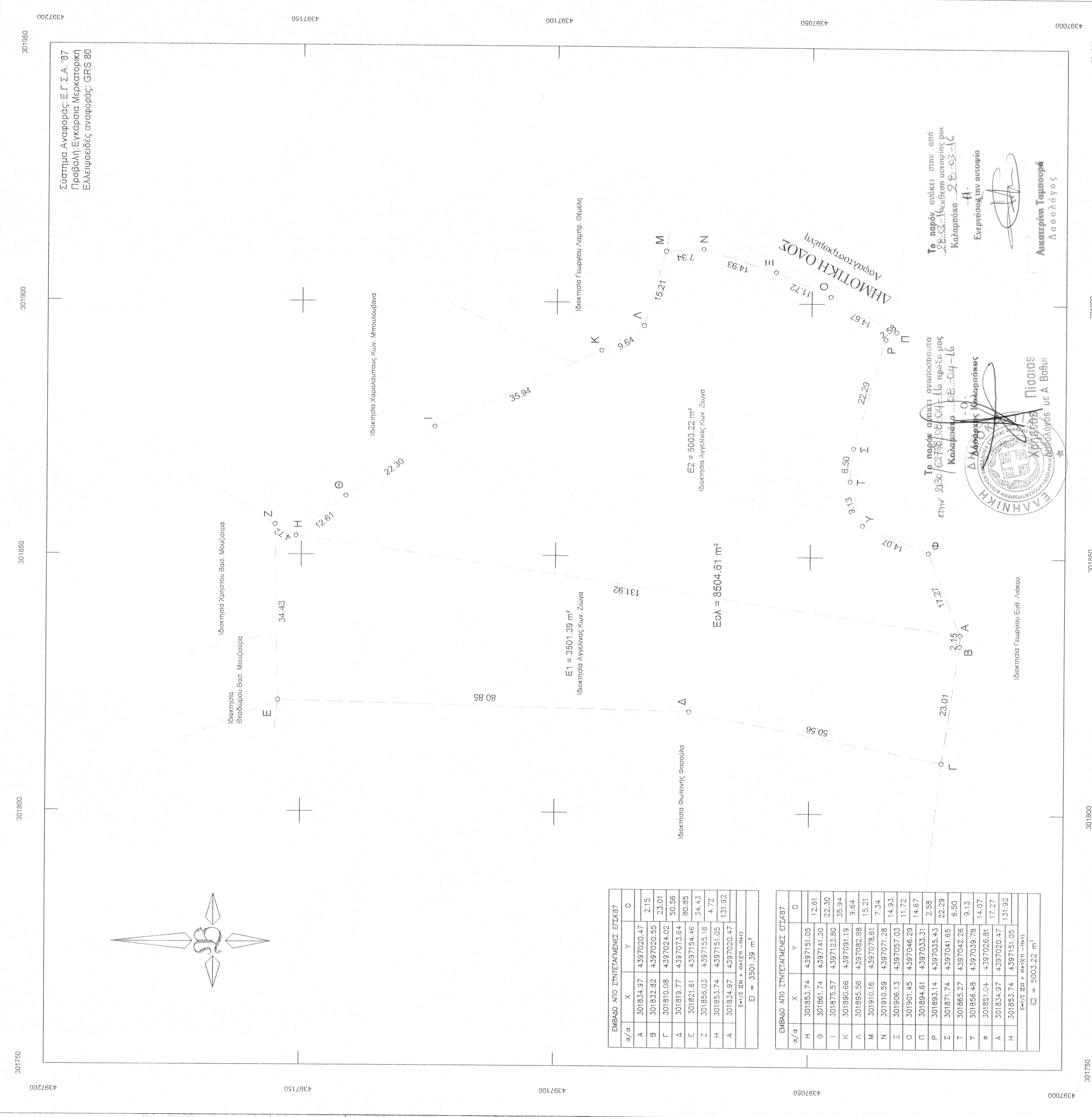
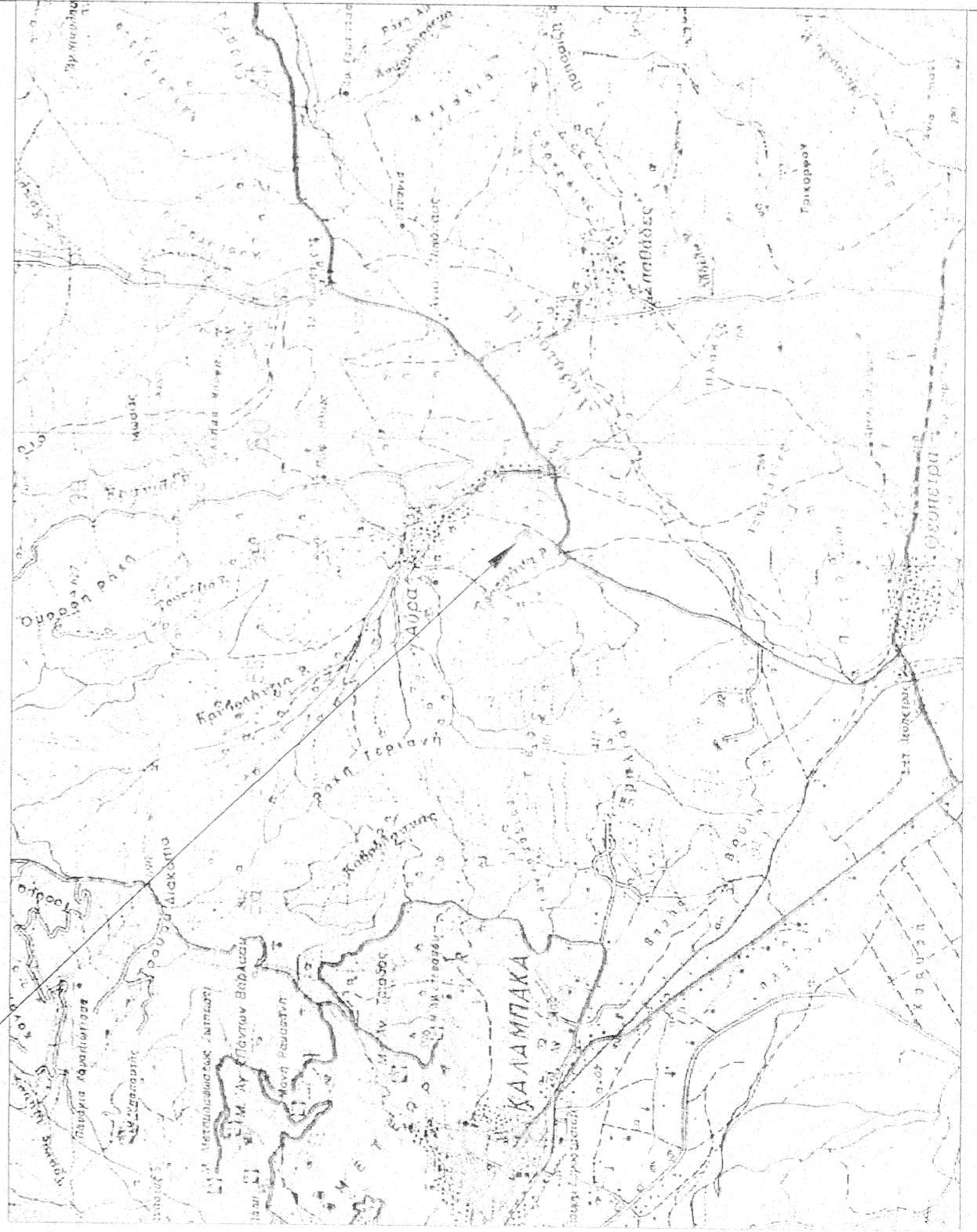

Α/Α	X	Y	D
A	301834.97	4397020.47	2.15
B	301832.82	4397020.92	23.01
Γ	301830.08	4397024.02	30.95
Δ	301819.77	4397023.84	30.85
Ε	301821.81	4397154.46	34.43
Ζ	301855.03	4397155.18	4.72
Η	301853.74	4397151.05	131.92
Α	301834.97	4397020.47	Εμβαδόν = 8604.61 m²
ε=7.28m * 0.00015 (m/m)			

Α/Α	X	Y	D
A	301853.74	4397151.05	12.81
Β	301861.74	4397141.30	22.30
Γ	301875.57	4397123.80	35.84
Δ	301880.86	4397091.19	9.94
Ε	301885.56	4397083.46	15.21
Ζ	301910.59	4397078.41	7.34
Η	301910.59	4397071.28	14.93
Θ	301926.13	4397052.03	11.72
Κ	301901.45	4397046.29	14.67
Λ	301894.01	4397035.31	2.58
Μ	301892.14	4397025.43	22.29
Ν	301871.74	4397041.65	6.50
Ξ	301865.27	4397042.26	9.13
Ο	301856.48	4397038.26	14.07
Π	301851.04	4397026.81	17.27
Ρ	301824.97	4397026.47	131.92
Α	301853.74	4397151.05	Εμβαδόν = 5003.22 m²
ε=7.28m * 0.00015 (m/m)			

Το παρόν είναι αντίγραφο πιστοποιημένου εγγράφου με ημερομηνία 16/08/2015 και ημερομηνία 16/08/2015. Καταρτίστηκε με τη βοήθεια του λογισμικού AutoCAD 2011. Ο Διευθυντής του Γραφείου: **Α. Βασιλείου**

Το παρόν είναι αντίγραφο πιστοποιημένου εγγράφου με ημερομηνία 16/08/2015 και ημερομηνία 16/08/2015. Καταρτίστηκε με τη βοήθεια του λογισμικού AutoCAD 2011. Ο Διευθυντής του Γραφείου: **Α. Βασιλείου**

ΔΗΛΩΣΗ ΙΔΙΟΚΤΗΤΗ
Ο υπογεγραμμένος..... **Ευαγγελία Μυλωνά**.....
δηλώνω υπεύθυνα και εν γνώσει των συνεπειών του νόμου περί ψευδούς δηλώσεως ότι είμαι ιδιοκτήτης του υπο στοιχείου ΑΒΓΔΕΖΗΑ ακινήτου και τα όρια αυτού, όπως φαίνονται στο παρόν τοπογραφικό διάγραμμα είναι τα ορθά.
Ο Δηλώνων Καλαμπάκα Νοέμβριος 2015

ΔΗΛΩΣΗ ΙΔΙΟΚΤΗΤΗ
Ο υπογεγραμμένος..... **Ευαγγελία Μυλωνά**.....
δηλώνω υπεύθυνα και εν γνώσει των συνεπειών του νόμου περί ψευδούς δηλώσεως ότι είμαι ιδιοκτήτης του υπο στοιχείου ΑΗΘΙΚΛΜΝΟΠΡΣΤΥΦΑ ακινήτου και τα όρια αυτού, όπως φαίνονται στο παρόν τοπογραφικό διάγραμμα είναι τα ορθά.
Ο Δηλώνων Καλαμπάκα Νοέμβριος 2015

ΟΡΟΙ ΔΟΜΗΣΗΣ ΕΚΤΟΣ ΣΧΕΔΙΟΥ ΕΝΤΟΣ ΠΕΡΙΟΧΩΝ NATURA 2000 :
-ΚΑΝΟΝΑΣ ΕΜΒΑΔΩΝ: 10000 τ.μ. (ΚΑΤΑ ΤΑ ΛΟΙΠΑ ΙΣΧΥΕΙ ΠΑΡ. 1 ΑΡΘ. 1 Π.Δ. 24-31/51/1985 (ΦΕΚ270Α))
-ΠΑΡΕΚΛΙΣΗ: ΕΜΒΑΔΩΝ: 4000 τ.μ. ΓΙΑ ΓΗΠΕΔΑ ΠΟΥ ΠΡΟΥΠΗΡΧΑΝ ΤΗΣ 31-3-2011
-ΑΠΟΣΤΑΣΗ
015μ ΚΑΤΑ ΚΑΝΟΝΑ
ΒΙΑΝ ΥΠΕΙΣΤΑΝΤΑΙ ΤΗΝ 15-4-81 ΜΕ Η ΧΩΡΙΣ ΠΡΟΣΩΠΟ ΚΑΙ ΜΕ Ε=4000 τ.μ. Δ=7.5 μ. ΓΙΑ ΚΑΤΟΙΚΙΑ ΚΑΙ ΑΝ ΔΕΝ ΟΙΚΟΔΟΜΕΤΑΙ ΜΕ Δ=15μ. ΤΟΤΕ ΜΕΓΙΣΤΟ ΠΛΑΤΟΣ ΚΤΙΡΙΟΥ 10μ.
ΥΠΟ ΟΡΙΟ ΑΠΑΛΟΤΡΩΣΗΣ ΣΙΜΗΡΩΡΟΜΙΚΗΣ ΓΡΑΜΜΗΣ 15μ.
ΥΠΟ ΟΡΙΟ ΡΕΜΜΑΤΟΣ Δ=10μ.
-ΠΟΣΟΣΤΟ ΚΑΛΥΨΗΣ: 10% ΜΕΓΙΣΤΟ
-ΣΥΝΤΕΛ ΔΟΜΗΣΗΣ: 0.2 ΜΕΓΙΣΤΟ
-ΟΙΚΟΔΟΜΙΚΗ ΓΡΑΜΜΗ ΒΘμ. ΑΠΟ ΛΕΩΝΑ Π.Α.Θ.Ε.
40μ. ΑΠΟ ΛΕΩΝΑ ΕΘΝΙΚΗΣ ΟΔΟΥ
20μ. ΑΠΟ ΛΕΩΝΑ ΕΠΑΡΧΙΑΚΗΣ ΟΔΟΥ

ΔΗΛΩΣΗ ΤΟΥ Ν.651/77
Η ΚΑΤΩΙ ΥΠΟΓΡΑΜΜΕΝΗ ΠΑΠΑΓΕΩΡΓΙΟΥ ΣΙΤΗΡΙΑ ΠΟΛΙΤΙΚΟΣ ΜΗΧΑΝΙΚΟΣ ΔΗΛΩΝΩ ΥΠΕΥΘΥΝΑ ΟΤΙ: ΤΑ ΥΠΟ ΣΤΟΙΧΕΙΑ ΑΒΓΔΕΖΗΑ ΚΑΙ ΑΗΘΙΚΛΜΝΟΠΡΣΤΥΦΑ ΑΓΡΟΤΕΜΑΧΙΑ ΕΜΒΑΔΟΥ ΣΥΜΦΩΝΑ ΜΕ ΠΡΟΣΦΑΤΗ ΚΑΤΑΜΕΤΡΗΣΗ ΕΙ = 3501.39 ΤΗ ΚΑΙ Ε2 = 5003.22 ΤΗ ΑΝΤΙΣΤΟΙΧΑ ΕΥΡΙΣΚΟΜΕΝΑ ΕΚΤΟΣ ΣΧΕΔΙΟΥ - ΕΝΤΟΣ ΣΙΜΗΣ ΠΡΟΣΤΑΤΕΥΟΜΕΝΗΣ ΑΠΟ ΤΗ ΣΥΝΘΗΚΗ ΝΑΤΟΥΡΑ 2000 ΣΤΗΝ ΚΤΗΜΑΤΙΚΗ ΠΕΡΙΟΧΗ Δ.Δ. ΑΥΡΑΣ ΔΗΜΟΥ ΚΑΛΑΜΠΑΚΑΣ Ν. ΤΡΙΚΑΛΩΝ ΕΙΝΑΙ ΤΟ ΜΕΝ Ε1 ΜΗ ΑΡΤΟ ΚΑΙ ΜΗ ΟΙΚΟΔΗΜΗΣΙΜΟ ΤΟ ΔΕ Ε2 ΑΡΤΟ ΚΑΙ ΟΙΚΟΔΗΜΗΣΙΜΟ ΣΥΜΦΩΝΑ ΜΕ ΤΙΣ ΙΣΧΥΟΥΣΕΣ ΣΗΜΕΡΑ ΠΟΛΥΕΠΙΧΕΙΡΗΣΙΑΚΕΣ ΔΙΑΤΑΞΕΙΣ (Π.Δ. 24 / 31.5.1985, ΦΕΚ 270Α/ ΚΑΙ Ν. 3937/31-3-2011, ΦΕΚ Α'90).

ΤΑ ΠΑΡΑΠΑΝ ΑΓΡΟΤΕΜΑΧΙΑ ΔΕΝ ΕΜΠΛΙΤΟΥΝ ΣΤΙΣ ΔΙΑΤΑΞΕΙΣ ΤΟΥ Ν.1337/83 ΔΕΝ ΕΧΟΥΝ ΥΠΟΚΑΘΕΣΤΗ ΕΙΣΦΟΡΑΣ ΣΤΗ Η ΧΡΗΜΑ ΔΕΝ ΕΧΕΙ ΚΥΡΑΘΕΙ ΚΑΜΜΙΑ ΠΡΑΞΗ ΕΦΑΡΜΟΓΗΣ ΤΟΥ Ν. 1337/83. Η ΠΕΡΙΟΧΗ ΒΡΙΣΚΕΤΑΙ ΥΠΟ ΚΤΗΜΑΤΟΓΡΑΦΗΣΗ ΓΙΑ ΤΗ ΔΗΜΙΟΥΡΓΙΑ ΕΘΝΙΚΟΥ ΚΤΗΜΑΤΟΛΟΓΙΟΥ ΣΥΜΦΩΝΑ ΜΕ ΤΟ Ν.2308/1995.

ΚΑΛΑΜΠΑΚΑ, ΝΟΕΜΒΡΙΟΣ 2015
Ο ΔΗΛΩΝΩΝ **Ευαγγελία Μυλωνά**

ΕΡΓΟΔΟΤΗΣ : ΕΥΑΝΘΙΑ ΓΕΩΡΓ. ΜΥΛΩΝΑ

ΕΡΓΟ : ΑΠΟΤΥΠΩΣΗ ΑΓΡΟΤΕΜΑΧΙΩΝ

**ΘΕΣΗ : "ΣΤΑΥΡΟΣ"
ΑΓΡΟΤΙΚΗ ΠΕΡΙΟΧΗ Δ.Δ. ΑΥΡΑΣ
ΔΗΜΟΥ ΚΑΛΑΜΠΑΚΑΣ**

**ΜΕΛΕΤΗΤΗΣ : ΠΑΠΑΓΕΩΡΓΙΟΥ ΣΙΤΗΡΙΑ
ΠΟΛΙΤΙΚΟΣ ΜΗΧΑΝΙΚΟΣ**

ΘΕΜΑ ΣΧΕΔΙΟΥ _____ **ΑΡΙΘΜΟΣ ΣΧΕΔΙΟΥ**

ΤΟΠΟΓΡΑΦΙΚΟ ΔΙΑΓΡΑΜΜΑ **T-1**

ΚΛΙΜΑΚΑ ΣΧΕΔΙΟΥ: 1:500

ΧΡΟΝΟΣ ΜΕΛΕΤΗΣ : ΝΟΕΜΒΡΙΟΣ 2015

Ο ΣΥΝΤΑΞΑΣ **ΘΕΩΡΗΣΗ**

ΠΑΠΑΓΕΩΡΓΙΟΥ ΣΙΤΗΡΙΑ
ΠΟΛΙΤΙΚΟΣ ΜΗΧΑΝΙΚΟΣ
ΑΡ. ΜΗΤΡΩΟΥ Ε.Ε.Ε. 1:386
ΑΡ. ΠΡΩΤΟΚΟΛΛΟΥ Ε.Ε.Ε. 4:214878
ΤΗΛ. 24520 23690 - ΚΟΙΝ. 214878
ΑΦΜ 1315228/1 - ΔΟΥ ΤΡΙΚΑΛΩΝ

ΠΑΡΑΤΗΡΗΣΕΙΣ:
1) Το διάγραμμα είναι ενταγμένο στο κεραικό σύστημα συντεταγμένων ΕΓΣΑ 87.
2) Οι διαστάσεις και το εμβαδόν υπολογίστηκαν αναλυτικά από τις συντεταγμένες των κορυφών.
3) Η εδραίωση από το ΕΓΣΑ 87 πραγματοποιήθηκε με σύστημα GPS και κλίμακας Χρήση του Ελληνικού συστήματος ενταξιοδότησης - HEPOS.