

**ΕΜΒΑΔΟΜΕΤΡΙΣΗ ΓΗΠΕΔΟΥ**

Με τη βοήθεια των ορθογωνίων συντεταγμένων των κορυφών του

ΣΗΜΕΙΟ	X	Y	ΜΗΚΟΣ
A	283722.51	4188136.27	15.91
B	283738.28	4188138.45	16.27
Γ	283754.25	4188141.54	5.54
Δ	283759.77	4188141.83	6.08
Ε	283765.79	4188142.77	9.82
Z	283775.13	4188145.07	7.99
H	283777.29	4188137.37	4.24
Θ	283778.21	4188135.32	6.86
Ι	283781.09	4188127.18	3.29
Κ	283781.07	4188123.89	3.54
Λ	283781.69	4188120.39	2.45
Μ	283781.13	4188118.00	2.72
Ν	283760.55	4188115.34	4.71
Ξ	283781.13	4188110.67	8.25
Ο	283784.38	4188103.09	23.75
Π	283785.15	4188076.36	33.49
Ρ	283785.78	4188045.88	4.81
Σ	283785.29	4188041.09	16.46
Τ	283785.60	4188024.64	23.79
Υ	283785.27	4188000.65	4.21
Φ	283781.21	4187999.74	7.03
Χ	283781.44	4187992.72	4.69
Ψ	283780.79	4187988.07	5.12
Ω	283778.32	4187982.47	17.54
Α1	283774.80	4187965.30	15.81
Β1	283769.22	4187950.51	3.89
Γ1	283766.55	4187946.88	6.78
Δ1	283766.73	4187939.90	1.24
Ε1	283769.24	4187938.82	19.07
Ζ1	283754.83	4187928.45	0.98
Η1	283754.50	4187925.64	3.47
Θ1	283752.04	4187923.19	3.50
Ι1	283749.22	4187921.12	1.26
Κ1	283748.00	4187920.82	3.13
Λ1	283745.04	4187921.84	3.63
Μ1	283741.84	4187923.54	28.11
Ν1	283719.07	4187938.32	14.88
Ξ1	283706.37	4187944.07	17.90
Ο1	283715.78	4187959.29	14.32
Π1	283725.05	4187970.20	6.50
Ρ1	283729.45	4187974.99	8.11
Σ1	283732.81	4187982.37	6.26
Τ1	283734.85	4187988.89	0.89
Υ1	283734.77	4187988.89	6.10
Φ1	283734.55	4187984.97	17.87
Χ1	283732.81	4188012.76	8.57
Ψ1	283732.02	4188021.29	8.29
Ω1	283731.11	4188029.52	9.82
Α2	283731.23	4188039.35	23.65
Β2	283707.66	4188037.33	14.03
Γ2	283706.77	4188035.32	9.30
Δ2	283710.73	4188050.40	27.88
Ε2	283714.50	4188058.02	12.45
Ζ2	283718.54	4188069.80	8.44
Η2	283720.10	4188108.09	28.29
Θ2	283722.51	4188136.27	0.00
Α	283722.51	4188136.27	0.00

$E = 1/2 \sum (X_i + X_{i+1})(Y_i - Y_{i+1})$   
 $E = 12.665,00 \mu^2$

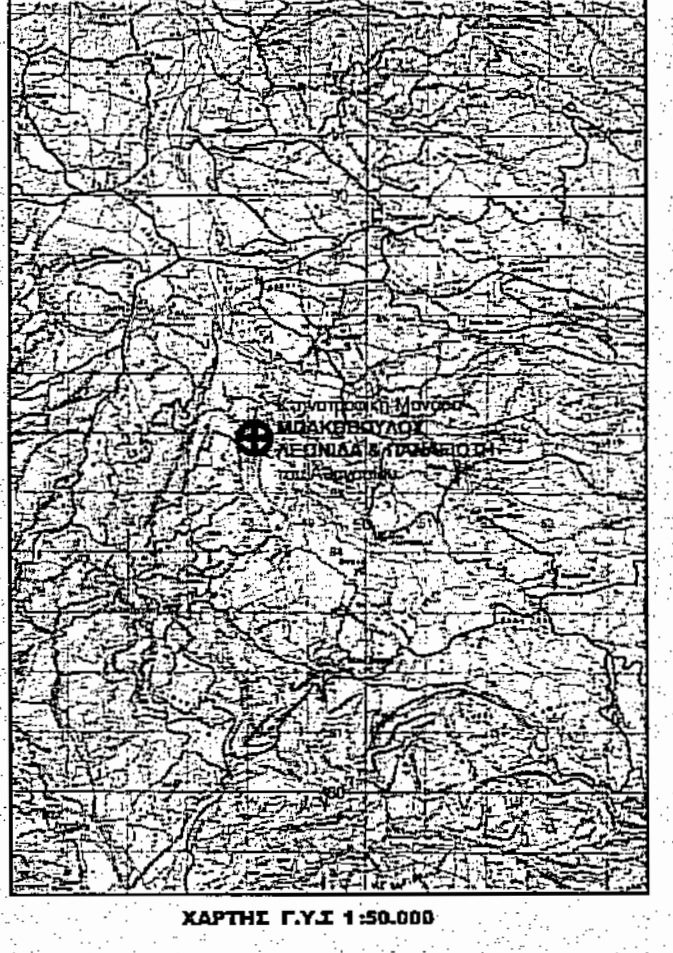
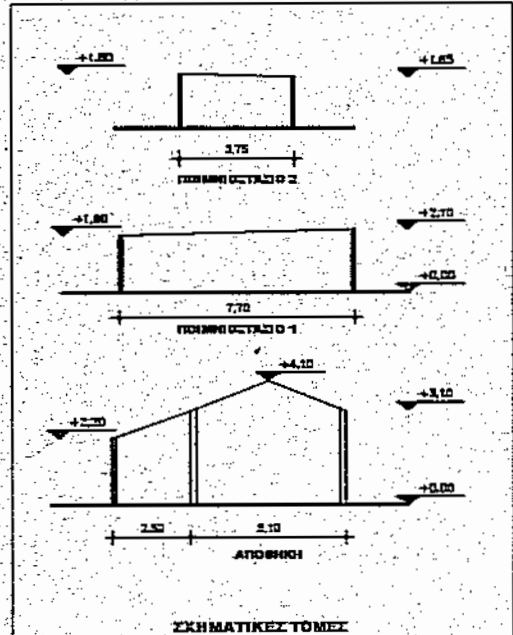

**ΥΠΟΜΝΗΜΑ**

**ΣΤΟΙΧΕΙΑ ΑΓΡΟΤΕΜΑΧΙΟΥ**

Το αγροτεμάχιο με στοιχεία (Α,Β,Γ,Δ,Ε,...,Α1,Β1,Γ1,Δ1,Ε1,...,Α2,Β2,Γ2,Δ2,Ε2,Ζ2,Η2,Α) ιδιοκτησίας **ΜΠΑΚΟΠΟΥΛΟΥ ΛΕΩΝΙΔΑ** του Αθανασίου βρίσκεται εκτός των ορίων του Οικισμού Κουτασιέρας, ειδικότερα εκτός Ζ.Ο.Ε και εκτός NATURA, εις την τοποθεσία "Αγραπιδάλακκα".

Εμβαδόν: 12.665,00 τ.μ.

Η Εμβადιόμετρηση έγινε κατόπιν ταχυμετρικής αποτύπωσης και της χρήσης συντεταγμένων των κορυφών των γηπέδων.

Σημείωση: Η αποτύπωση των γηπέδων έγινε με total station SRX 50 και η εξάρτηση του έγινε με δικτυακή επίλυση Herpos, με GPS τύπου L1/L2/L5 μάρκας Stonac model S9.

Για τμήμα του εν' λόγω αγροτεμάχιο, με τα πιο κάτω στοιχεία έχει εκδοθεί η.....

Υπ' αρ. : 1443 / 2011 ΠΡΑΞΗ ΧΑΡΑΚΤΗΡ. & υπ' αρ. πρωτ. : 7 / 2012 Βεβαίωση ΤΕΛΕΣΙΑΚΙΑΣ

Ε (1,2,3,4,5,6,7,8,9,10,11,12,13,1) = 2.108,21 τ.μ.

Αποτίμηση την πράξη χαρακτηρισμού για το τμήμα του αγροτεμάχιο μου με τα κάτω στοιχεία.....

Ε (Ν,Ξ,Ο,Π,Ρ,Σ,...,Α1,Β1,Γ1,Δ1,Ε1,Ζ1,Η1,...,Α2,Β2,Γ2,Δ2,Ε2,Ζ2,Η2,Α) = 10.572,05 τ.μ.

**ΟΡΟΙ ΔΟΜΗΣΗΣ - ΑΡΤΙΟΤΗΤΑΣ (επιτροπέματα)**

Οροι δόμησης γηπέδων Εκτός Σχεδίου Π.Δ της 24 / 31.5.1985 (ΦΕΚ 270 Α') νον Ν.3212 της 24/31.12.2003 (ΦΕΚ 308 Α') Άρθρο 1 (γενικές διατάξεις)

Αρμόδια : 4 σπρέιματα - κινώνας.

**ΑΝΔΩΣΗ ΥΛΟΠΟΙΗΣΗΣ ΟΡΙΩΝ**

Ο δηλών, ιδιοκτήτης του πιο πάνω αγροτεμάχιο, Μπακοπούλου Λεωνίδα του Αθανασίου, δηλώνει υπεύθυνα ότι τα όρια της ιδιοκτησίας μου υπεδείχθησαν από μένα και είναι τα ορθά.

Ο ΔΗΛΩΝ

**ΒΕΒΑΙΩΣΗ ΜΗΧΑΝΙΚΩΝ v.651/77**

Ο υπογράφωμενος, **ΛΑΜΠΡΟΠΟΥΛΟΣ ΘΕΜΙΣΤΟΚΛΗΣ** του Δημητρίου, Βεβαιώνω ότι το υπό στοιχεία... (Α,Β,Γ,Δ,Ε,...,Α1,Β1,Γ1,Δ1,Ε1,...,Α2,Β2,Γ2,Δ2,Ε2,Ζ2,Η2,Α) εμβαδόν 12.665,00 τ.μ. ιδιοκτησίας είναι και άρτο και οικοδομήσιμο σύμφωνα με τις Ισχύουσες Πολεοδομικές Διατάξεις, προκειμένου για την ανέγερση κτιρίων με τις χρήσεις του Άρθρου 2 (γεωργικοκτηνοτροφικά, γεωργικά αποθήκες κλπ) που μπορούν να εξυπηρετηθούν από αγροτικούς ή δασικούς δρόμους.

Ο ΜΗΧΑΝΙΚΟΣ

Για την έδραση.

**ΒΑΣΙΛΟΠΟΥΛΟΣ ΙΩΑΝ. ΕΥΑΓΓΕΛΟΣ**  
 ΠΤΥΧΙΟΥΧΟΣ ΤΟΠΟΓΡΑΦΟΣ ΜΗΧΑΝΙΚΟΣ Τ.Ε.  
 Α.Μ. ΕΠ. 525151 - Μ. 46251  
 ΟΡΓΑΝΙΣΜΟΣ ΠΥΡΓΟΥ ΗΛΕΙΟΥ  
 6.Ο.Η. 12034841 - Δ.Ο.Υ. ΠΥΡΓΟΥ  
 ΤΗΛ. 26210 9615 - ΚΙΝ. 6937867148

**ΛΑΜΠΡΟΠΟΥΛΟΣ ΔΗΜ. ΘΕΜΙΣΤΟΚΛΗΣ**  
 ΠΤΥΧΙΟΥΧΟΣ ΜΗΧΑΝΙΚΟΣ ΠΟΛ. ΔΟΜ. ΕΡΓΩΝ Τ.Ε.  
 ΕΡΓΟΛΗΠΤΗΣ ΔΗΜΟΣΙΩΝ ΕΡΓΩΝ  
 ΑΦΜ 04855331 - ΔΟΥ ΠΥΡΓΟΥ  
 ΜΠΡΩΜΟΥ 2 - ΠΥΡΓΟΣ  
 ΤΗΛ. 26210 36789 - 6973387633  
 ΑΜ: ΕΠ. 120943 - ΑΜ: ΤΕΕ: 9940

**ΝΕΑ ΔΙΕΥΘΥΝΣΗ**  
 ΜΗΧΑΝΟΛΟΓΟΥΣ 63

**ΑΠ. ΑΡΤΕΜΙΟΥ 2**

Εργοστάσιος	<b>ΜΠΑΚΟΠΟΥΛΟΣ ΛΕΩΝΙΔΑΣ</b> του Αθανασίου & της Φωτεινής	
Έργο	Αποτύπωση Αγροτεμάχιο	
Θέση	Αγροτική περιοχή Τ.Κοιν. ΚΟΥΤΣΟΧΕΡΑΣ - Δ.Ενότητας Ωλένης Δήμος Πύργου - τοποθεσία "Αγραπιδάλακκα"	
Μελετητής	<b>ΛΑΜΠΡΟΠΟΥΛΟΣ ΘΕΜΙΣΤΟΚΛΗΣ</b> του Δημητρίου Πτυχιούχος Μηχανικός Πολιτικών Δομικών Έργων Τ.Ε.  Για την ΕΞΑΡΤΗΣΗ <b>ΒΑΣΙΛΟΠΟΥΛΟΣ ΕΥΑΓΓΕΛΟΣ</b> του Ιωάννη Πτυχιούχος Τοπογράφος Μηχανικός Τ.Ε. <b>62 63 7</b>	
Θέμα σχεδίου	Αριθμός σχεδίου	<b>A1</b>
Κλίμακα	1 : 500	Κατηγορία
Χρόνος μελέτης	Απρίλιος 2016	<b>ΑΡΧΙΤΕΚΤΟΝΙΚΑ</b>
Έλεγχος	Σφραγίδα	<b>ΛΑΜΠΡΟΠΟΥΛΟΣ ΔΗΜ. ΘΕΜΙΣΤΟΚΛΗΣ</b> ΠΤΥΧΙΟΥΧΟΣ ΜΗΧΑΝΙΚΟΣ ΠΟΛ. ΔΟΜ. ΕΡΓΩΝ Τ.Ε. ΕΡΓΟΛΗΠΤΗΣ ΔΗΜΟΣΙΩΝ ΕΡΓΩΝ ΑΦΜ 04855331 - ΔΟΥ ΠΥΡΓΟΥ ΜΠΡΩΜΟΥ 2 - ΠΥΡΓΟΣ ΤΗΛ. 26210 36789 - 6973387633 ΑΜ: ΕΠ. 120943 - ΑΜ: ΤΕΕ: 9940

**ΠΡΑΞΗ**

Το παρόν τοπογραφικό σχέδιο, με αριθμ. Πρωτ. 1558/2016, εκδόθηκε από τον Οργανισμό Πύργου Ηλείας, σύμφωνα με την υπ' αριθμ. 12034841/2016, Δ.Ο.Υ. Πύργου, Τηλ. 26210 9615, Κινητ. 6937867148.

**ΝΕΑ ΔΙΕΥΘΥΝΣΗ**  
**ΑΓ. ΑΡΤΕΜΙΟΥ 2**