

Αθήνα, στο κτίριο 1074/14-216, εγγράφο Δίνας Δασών Αρσίου, Αρσίου Νικόλαος, 14-04-2016  
 ΓΕΩΡΓΙΟΝ ΚΕ  
 ΔΙΝΗΣ ΔΑΣΩΝ ΑΡΣΙΟΥ  
 ΜΑΝΩΛΗΣ ΣΤΑΜΠΑΡΔΟΣ  
 ΔΑΣΟΛΟΓΟΣ

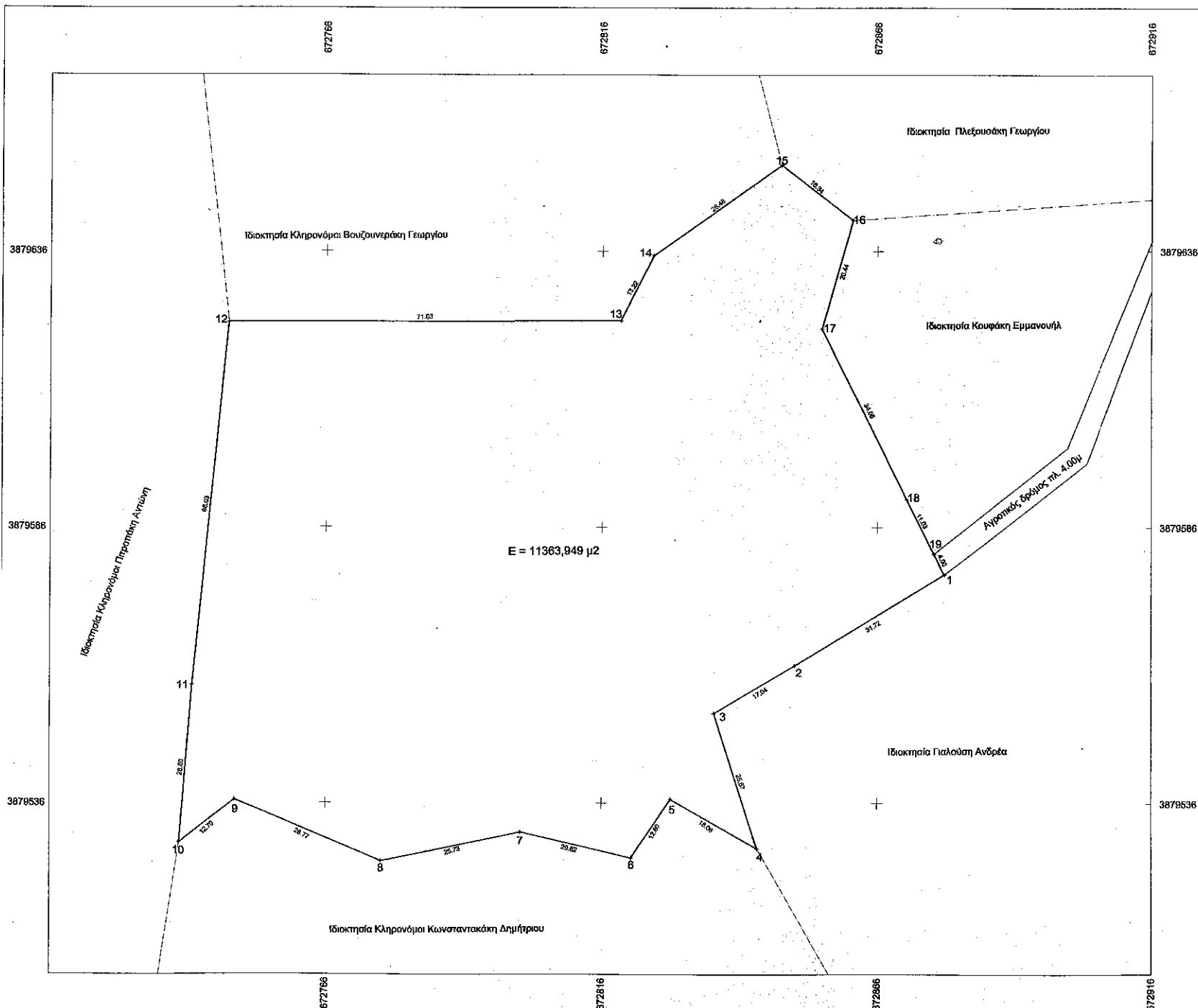

Συντεταγμένες σημείων αναφοράς Γηπέδου

Σημείο	X (m)	Y (m)	Σημείο	X (m)	Y (m)	Σημείο	X (m)	Y (m)
1	672878.525	3879678.625	2	672851.398	3879662.181	3	672838.736	3879663.504
4	672844.635	3879653.086	5	672826.862	3879637.360	6	672821.711	3879627.353
7	672811.026	3879552.031	8	672778.442	3879526.721	9	672749.893	3879517.815
10	672730.907	3879530.108	11	672742.146	3879558.515	12	672743.671	3879624.321
13	672819.988	3879624.336	14	672823.507	3879635.413	15	672848.878	3879652.835
16	672887.746	3879642.794	17	672858.211	3879633.127	18	672871.689	3879642.222
19	672876.642	3879662.371						

ΙΔ : 1 ΣΗΜΕΙΑ : 21 ΕΜΒΑΔΟ : 11363,949μ2  
 1 2 3 4 5 6 7 8 9 10 11 12 13 14 15 16 17 18 19

**Α. ΔΗΛΩΣΗ ΜΗΧΑΝΙΚΟΥ**  
 Το έμβασμό των γηπέδων υπολογίστηκε από τις συντίνες βάση του τύπου:  
 $E = 1/2 * \sum X_i * (\psi_i - \psi_{i+1})$   
 Το παρόν γήπεδο είναι ενταγμένο σε Κρατικό Δίκτυο Συντίνων. ΕΓΣΑ' 87  
 DATUM : ΔΙΟΝΥΣΟΥ ΕΛΛΗΜΠΟΛΙΔΕΣ GRS 80 ΠΡΟΒΟΛΗ : U.T.M.  
 -Η ένταξη του γηπέδου στο Κρατικό Δίκτυο ΕΓΣΑ' 87 έγινε με την χρήση GPS προδιαγραφόμενης ακρίβειας 1cm + 1ppm.  
 -Το παρόν γήπεδο απέχει από τη θάλασσα απόσταση μεγαλύτερη των 1500 μέτρων.  
 -Το γήπεδο δεν συνορεύει με ρεμα.  
 -Επίσης στο γήπεδο δεν διερχεται υψηλή τάση της ΔΕΗ.  
 -Το γήπεδο είναι ορατό από τον αέρα.  
 -Το παρόν γήπεδο βρίσκεται σε περιοχή με χαρακτηρισμό "ευρείες περιοχές προστασίας της φύσης" ΠΕΠΕΔ3, σε περιοχή με χαρακτηρισμό "περιοχή προστασίας δικτύου NATURA" και σε περιοχή με χαρακτηρισμό "εδιακής προστασίας αναδασωτών εκτάσεων" ΠΕΠ6 σύμφωνα με το Σ.Χ.Ο.Α.Π. Μακρό Γιολλά.

**Β. ΔΗΛΩΣΗ Ν. 651/77**  
 Ο κάτωθι υπογράφων Νικόλαος Χ. Μαυριδής δηλώνω ότι το γήπεδο υπό τα στοιχεία :  
 1-2-3-4-5-6-7-8-9-10-11-12-13-14-15-16-17-18-19-1  
 και έμβασμό E=11363,949μ2, Ιδιοκτησίας Δημόγεροντακη Εμμανουήλ, το οποίο βρίσκεται στη θέση "Κεφάλαι" Σχολοκαψάλλων εκτός του οικισμού "Σχολοκαψάλλων" του Δ.Ιεραπέτρας, εκτός της περιμετρικής ζώνης του οικισμού, είναι άρτο και οικοδομήσιμο σύμφωνα με το Π.Δ.24/31-5-1985 ΦΕΚ 270 Δ'.

**Γ. ΟΡΟΙ ΔΟΜΗΣΗΣ.** Ισχύει το Π.Δ.24/31-5-1985 ΦΕΚ 270 Δ'  
 -Μέγιστη επιτρεπόμενη επιφάνεια κερίας E=200μ2 για οικοπέδο 4000μ2  
 Για οικοπέδο εμβαδού μεγαλύτερο των 8000μ2  
 -Εμ<sub>min</sub> = 4000μ2  
 -Σ.Δ. = 0,20  
 -Μέγιστο ύψος = 7,50μ. (μέχρι δύο ορόφους)  
 -κάλυψη : 10%  
 -Δ πλάτος = 15,00μ.

**ΔΗΛΩΣΗ ΙΔΙΟΚΤΗΤΗ**  
 Ο κάτωθι υπογράφων Δημόγεροντακη Εμμανουήλ, δηλώνω ότι τα όρια της ιδιοκτησίας μου όπως απεικονίζονται στο παρόν τοπογραφικό διάγραμμα υποδείχθηκαν και υλοποιήθηκαν από εμένα καθώς και ότι συμφωνώ με τη δήλωση μηχανικού και τη δήλωση Ν651/77.  
 Η Ιδιοκτήτρια

Απόσταση χάρτη ΓΥΣ Φ.Χ. 98486

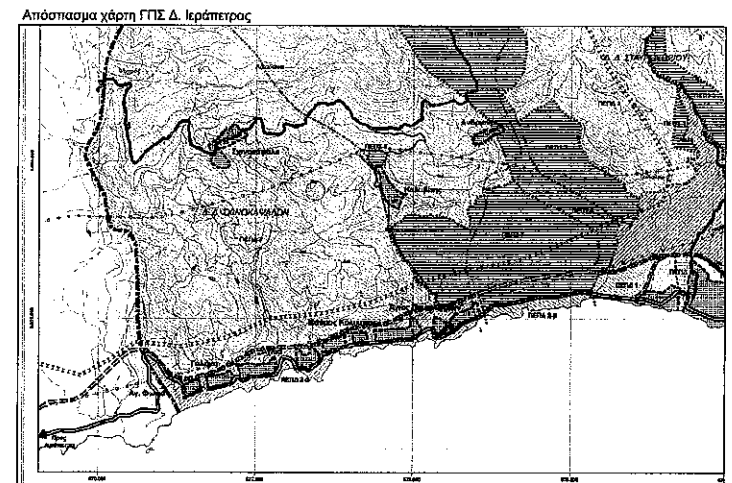
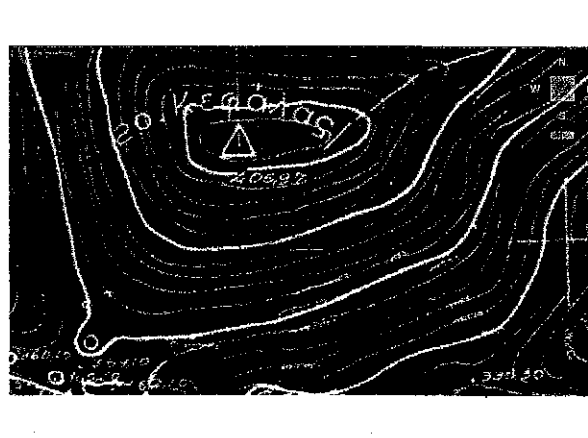

ΕΡΓΟΔΟΤΗΣ:	ΔΗΜΟΓΕΡΟΝΤΑΚΗΣ ΕΜΜΑΝΟΥΗΛ	
ΕΡΓΟ:	ΑΠΟΤΥΠΩΣΗ ΙΔΙΟΚΤΗΣΙΑΣ	
ΘΕΣΗ:	"ΚΕΦΑΛΑ" ΣΧΙΝΟΚΑΨΑΛΛΑ ΕΚΤΟΣ ΟΙΚΙΣΜΟΥ ΣΧΙΝΟΚΑΨΑΛΛΩΝ ΔΗΜΟΥ ΙΕΡΑΠΕΤΡΑΣ ΕΚΤΟΣ ΠΕΡΙΜΕΤΡΙΚΗΣ ΖΩΝΗΣ ΤΟΥ ΟΙΚΙΣΜΟΥ	
ΕΙΔΟΣ ΜΕΛΕΤΗΣ:	ΤΟΠΟΓΡΑΦΙΚΗ	ΑΡ. ΣΧΕΔΙΟΥ: <b>Σ 1</b>
ΤΙΤΛΟΣ ΣΧΕΔΙΟΥ:	ΤΟΠΟΓΡΑΦΙΚΟ ΔΙΑΓΡΑΜΜΑ	ΚΛΙΜΑΚΑ: 1:500
ΗΜΕΡΟΜΗΝΙΑ:	ΜΑΡΤΙΟΣ 2016	
ΟΜΑΔΑ ΜΕΛΕΤΗΣ:	ΝΙΚΟΛΑΟΣ Χ. ΜΑΥΡΙΔΗΣ ΤΟΠΟΓΡΑΦΟΣ ΜΗΧΑΝΙΚΟΣ Τ.Ε. ΠΛΑΝΑΚΟΥ 19 ΙΕΡΑΠΕΤΡΑ ΤΗΛ. 2842025540 ΚΙΝ.6936449969	
	ΝΙΚΟΛΑΟΣ Χ. ΜΑΥΡΙΔΗΣ ΤΟΠΟΓΡΑΦΟΣ ΜΗΧΑΝΙΚΟΣ Τ.Ε. ΛΙΑΝΑΚΗΣ ΕΜΜΑΝΟΥΗΛ ΠΟΛΙΤΙΚΟΣ ΜΗΧΑΝΙΚΟΣ Α.Π.Θ	
ΥΠΟΓΡΑΦΗ	ΣΦΡΑΓΙΔΑ	