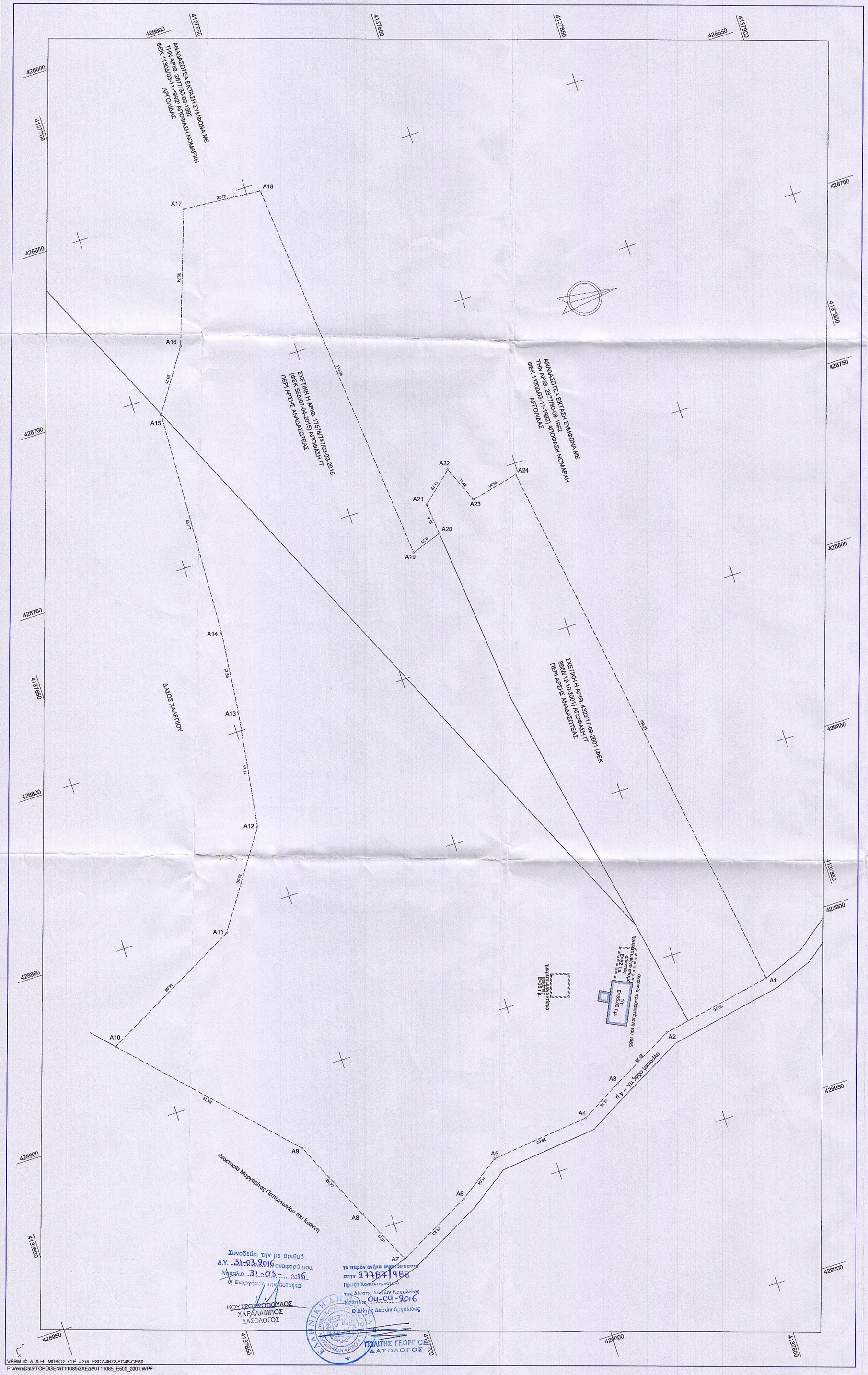

Συντεταγμένες ορίων								
Σημείο	X (m)	Y (m)	Σημείο	X (m)	Y (m)	Σημείο	X (m)	Y (m)
A1	428914.605	4137823.775	A2	428921.030	4137791.656	A3	428930.738	4137773.845
A4	428937.556	4137761.928	A5	428940.842	4137733.288	A6	428949.211	4137721.270
A7	428960.610	4137699.887	A8	428944.450	4137692.169	A9	428921.006	4137681.479
A10	428878.303	4137639.108	A11	428854.742	4137679.585	A12	428827.953	4137697.445
A13	428794.552	4137702.253	A14	428771.107	4137704.601	A15	428705.389	4137707.141
A16	428688.113	4137718.563	A17	428650.495	4137731.386	A18	428652.283	4137754.036
A19	428785.880	4137764.333	A20	428762.792	4137773.051	A21	428753.682	4137772.138
A22	428745.887	4137780.982	A23	428756.410	4137785.419	A24	428753.248	4137799.263

1. ΔΗΛΩΣΗ ΜΗΧΑΝΙΚΟΥ

Ο υπογεγραμμένος Σταύρος Αντωνόπουλος Τοπογράφος Μηχανικός δηλώνω σύμφωνα με το άρθρο 5 του Ν. 651/77 ότι:
-το σχέδιο είναι ακριβές σύμφωνα με τα όρια που υποδείχθηκαν από τον ιδιοκτήτη
-το γήπεδο βρίσκεται εκτός σχεδίου και είναι άρτιο και οικοδομήσιμο
-το γήπεδο δεν υπόκειται στις διατάξεις του Ν. 1337/83 περί εισφοράς σε γή και σε χρήμα
-το γήπεδο βρίσκεται σε απόσταση μεγαλύτερη των 800 μ. από την θάλασσα
-όλα τα κτίσματα είναι προϋφιστάμενα του 1955

2. ΟΡΟΙ ΔΟΜΗΣΗΣ

Π.Δ. της 24/31.5.85 (Φ.Ε.Κ. 270 Δ)
Ν. 3212/31.12.2003 (Φ.Ε.Κ. 308 Α) (παρ. 1, άρθρο 10)
Ελάχιστο εμβαδόν: 4.000 τ.μ. Πρόσωπο σε κοινόχρηστο δρόμο 25 μ.
Ελάχιστη απόσταση από όρια : 15. μ.

Μαχ. όροφοι	: 2	Μαχ. ύψος	: 7.5 μ.
Μαχ. δόμηση	: 20 %	Μαχ. κάλυψη	: 10 %

Για τον Σ.Δ. κατοικίας ισχύει :

Ε ? 4000	Δ. = 200 τ.μ.
4000 < Ε < 8000	Δ. = 200 + (Ε-4000) x 0.02
Ε > 8000	Δ. = 280 + (Ε-8000) x 0.01

3. ΕΜΒΑΔΟΜΕΤΡΗΣΗ

Το εμβαδόν του γηπέδου Α1-Α2-Α3-Α4-Α5-Α6-Α7-Α8-Α9-Α10-Α11-Α12-Α13-Α14-Α15-Α16-Α17-Α18-Α19-Α20-Α21-Α22-Α23-Α24-Α1 είναι 28080.41 τ.μ.

4. ΠΡΟΒΟΛΙΚΟ ΣΥΣΤΗΜΑ

Το προβολικό σύστημα που χρησιμοποιήθηκε είναι το ΕΓΣΑ 87. Η εξάρτηση από το ΕΓΣΑ 87 πραγματοποιήθηκε κάνοντας χρήση του σταθμού ΜΕ Τ0 του ιδιωτικού δικτύου Smartnet της εταιρίας Metrica A.E. με συντεταγμένες (X,Y,)=(479000.671,4212795.624). Για τις μετρήσεις χρησιμοποιήθηκε GNSS δέκτης Leica GS14 GNSS με Serial Number 2870336 με καταγραφή συχνοτήτων L1 & L2 του συστήματος GPS και GLONASS

5. ΟΔΟΙΠΟΡΙΚΟ

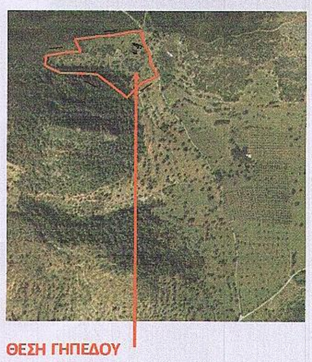

ΤΕΧΝΙΚΗ ΕΤΑΙΡΕΙΑ
ΜΕΤΡΗΣΗ Ε.Π.Ε.

21 300 Κρανίδι
Τηλ. 27540-22450, 23403

Εργοδότης:
ΠΑΝΑΓΙΩΤΗΣ ΙΩΑΝΝΗ ΚΩΣΤΕΛΕΝΟΣ

Έργο:
ΑΠΟΤΥΠΩΣΗ ΓΗΠΕΔΟΥ

Θέση:
ΧΕΡΩΜΑ-ΣΠΗΛΙΤΣΑ-ΔΕΛΠΡΙΖΑ Δ.Κ. ΕΡΜΙΟΝΗΣ
ΔΗΜΟΥ ΕΡΜΙΟΝΙΔΑΣ

Θέμα σχεδίου:
ΤΟΠΟΓΡΑΦΙΚΟ ΔΙΑΓΡΑΜΜΑ

Αριθμός σχεδίου

ΚΛΙΜΑΚΑ
1:500

Χρόνος μελέτης: 3.2016

υπογραφή	σφραγίδα
	ΣΤΑΥΡΟΣ ΑΘ. ΑΝΤΩΝΟΠΟΥΛΟΣ ΔΙΠΛ. ΑΓΡΟΝΟΜΟΣ - ΤΟΠΟΓΡΑΦΟΣ - ΜΗΧΑΝΙΚΟΣ ΕΘΝΙΚΟΥ ΜΕΤΣΟΒΙΟΥ ΠΟΛΥΤΕΧΝΕΙΟΥ ΜΕΛΟΣ Τ.Ε.Ε ΑΡΙΘΜ. ΜΗΤΡΩΟΥ 52718 ΚΡΑΝΙΔΙ 213 00 - Τηλ. 27540 22450 ΑΦΜ: 038174828 ΔΟΥ ΝΑΥΠΛΙΟΥ