

ΣΥΝΤΕΤΑΓΜΕΝΕΣ ΕΓΣΑ87

α/α	X (m)	Y (m)
A	479268.45	4493901.72
B	479159.56	4493813.28
Γ	479180.37	4493791.57
Δ	479195.38	4493782.73
E	479253.12	4493820.96
Z	479284.31	4493832.40
H	479307.37	4493834.44
Θ	479316.42	4493837.21
I	479324.54	4493842.56

ΔΗΛΩΣΗ ΜΗΧΑΝΙΚΟΥ (Ν.651/1977)

Ο κάτωθι υπογεγραμμένος **ΑΝΔΡΕΑΣ ΧΛΙΟΥΜΗΣ Πολιτικός Μηχανικός** δηλώνει υπεθνήσως και εν γνώσει των συνεπειών του Νόμου ότι το υπό στοιχεία **ΑΒΓΔΕΖΗΘΙΑ** αγροτεμάχιο κείται εκτός εγκεκριμένου ρυμοτομικού σχεδίου, εκτός ζώνης, εντός Γ.Π.Σ. **ΑΡΝΑΙΑΣ**. Απέχει 2000μ από τη θάλασσα. Δεν βρίσκεται σε περιοχή ενταχθείσα στο σχέδιο με τον Ν. 1337/83 και δεν έχει υποχρέωση εισφοράς σε γη και σε χρήμα και **ΕΙΝΑΙ άρτιο και οικοδομήσιμο συμφώνως κειμένων Πολεοδομικών Διατάξεων**. Η περιοχή δεν έχει ενταχθεί στο Ν. 2308/95 για το **Εθνικό Κτηματολόγιο**.

Πολύτροπος 12/12/2015

Ο Συντάξας

ΔΗΛΩΣΗ ΙΔΙΟΚΤΗΤΗ (Ν.4030/2011)

Ο κάτωθι υπογεγραμμένος ιεραρχίας **ΒΑΣΙΛΕΙΟΣ - ΣΙΔΟΥΑΝΟΣ ΤΣΑΤΣΙΛΑΔΗΣ** προδρός του Εκκλησιαστικού Συμβουλίου του Ιερού Ναού Αγίου Γεωργίου Βαρβάρας, νομίμως εκπροσωπώντας τον Ιερό Ναο, δηλώνει ότι τα όρια του γεωτεμαχίου με στοιχεία **ΑΒΓΔΕΖΗΘΙΑ** και εμβαδόν 8092.68τμ που βρίσκεται στη θέση 'Στολίνα - Καλυβία Βαρβάρας' της Τοπικής Κοινότητας Βαρβάρας του Δήμου Αριστοτέλη Χαλκιδικής της Περιφερειακής Ενότητας Χαλκιδικής υπεδείχθησαν από εμάς και ευθύνονται για την ακρίβεια των δηλούμενων ορίων του γεωτεμαχίου και για τη ύπαρξη και την αιτία του δικαιώματός μας να ζητήσουμε την έκδοση πράξης χαρακτηρισμού

Ο Δηλών

ΕΜΒΑΔΟΝ ΓΕΩΤΕΜΑΧΙΟΥ

Ε ΑΒΓΔΕΖΗΘΙΑ = 8092.68τμ

ΠΑΡΑΤΗΡΗΣΕΙΣ

1. Το διάγραμμα είναι ενταγμένο στο κρατικό σύστημα συντεταγμένων ΕΓΣΑ 87
2. Οι διαστάσεις και τα εμβαδά υπολογίστηκαν αναλυτικά από τις συντ/νές των κορυφών και είναι ανοιγμένα στο οριζόντιο επίπεδο σύμφωνα με τον συντελεστή γραμμικής παραμόρφωσης.
3. Η εξάρτηση από το ΕΓΣΑ 87 πραγματοποιήθηκε με επίγειας μετρήσεις κάνοντας χρήση των Τριγωνομετρικών σημείων της Γ.Υ.Σ. από το φύλλο χάρτου 1:50000 ΣΤΡΑΤΟΝΙΚΗΣ.

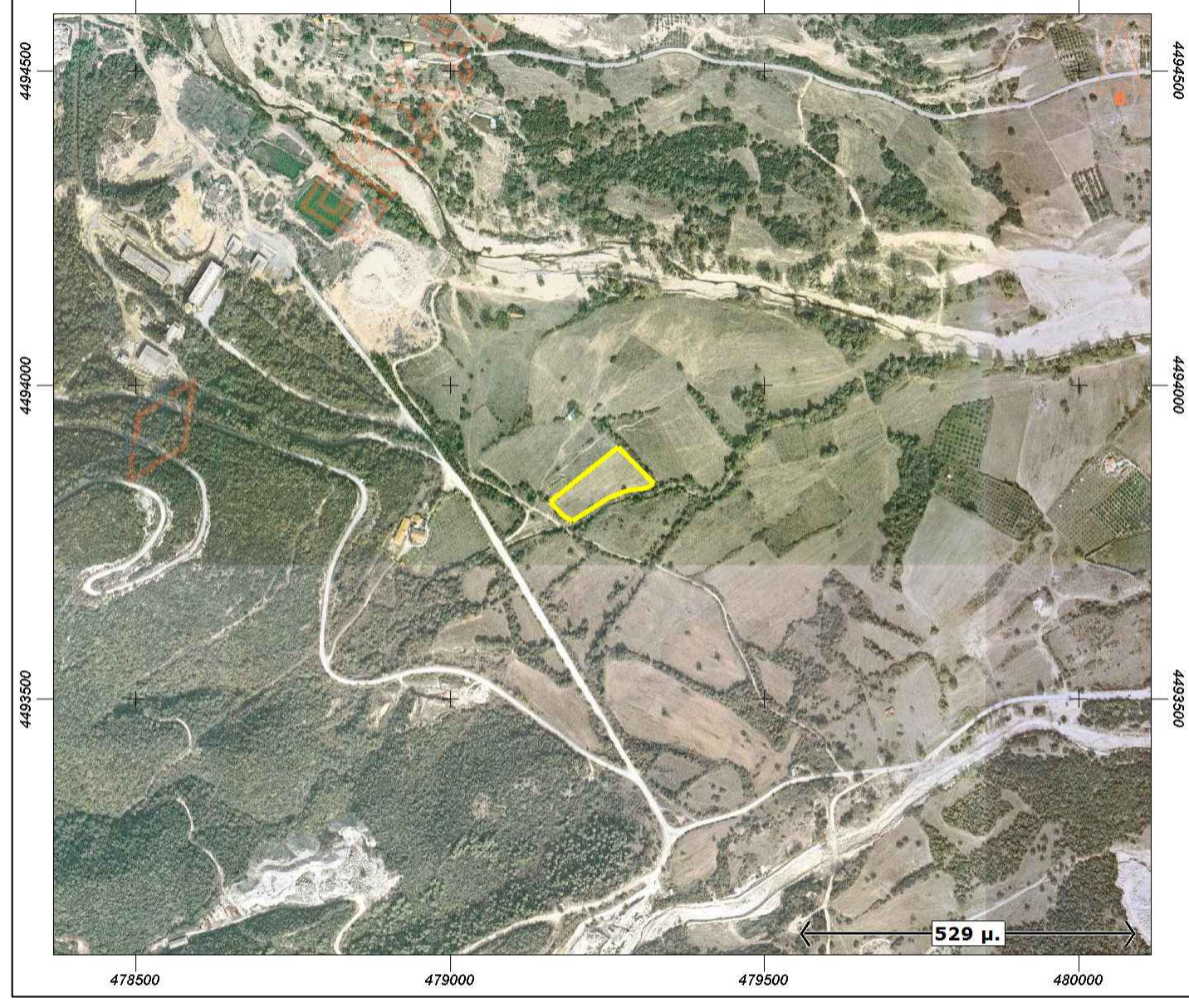

 ΧΛΙΟΥΜΗΣ & ΣΥΝΕΡΓΑΤΕΣ <small>ΚΟΜΝΗΤΑΝΤΙΝΟΥΠΟΛΕΩΣ 5 - ΠΟΛΥΓΥΡΟΣ - ΤΚ 63100 ΤΗΛ/ΦΑΞ 2371021425 http://www.meletes.com email : andreas@meletes.com</small>	
ΕΡΓΟ	ΑΠΟΤΥΠΩΣΗ ΑΓΡΟΥ
ΘΕΣΗ	ΣΤΟΛΝΑ - ΚΑΛΥΒΙΑ ΒΑΡΒΑΡΑΣ
ΕΡΓΟΔΟΤΗΣ	ΙΕΡΟΥ ΝΑΟΥ ΑΓΙΟΥ ΓΕΩΡΓΙΟΥ ΒΑΡΒΑΡΑΣ
ΜΕΛΕΤΗΤΕΣ ΕΡΓΟΥ	ΑΝΔΡΕΑΣ ΧΛΙΟΥΜΗΣ <small>ΠΟΛΙΤΙΚΟΣ ΜΗΧΑΝΙΚΟΣ Α.Π.Ο.</small>
ΘΕΜΑ ΣΧΕΔΙΟΥ	ΑΡΙΘΜΟΣ ΣΧΕΔΙΟΥ
ΤΟΠΟΓΡΑΦΙΚΟ ΔΙΑΓΡΑΜΜΑ	T1
<input type="checkbox"/> ΑΡΧΙΤΕΚΤΟΝΙΚΗ ΜΕΛΕΤΗ <input type="checkbox"/> ΣΤΑΤΙΚΗ ΜΕΛΕΤΗ <input type="checkbox"/> ΗΜ ΜΕΛΕΤΗ	<input type="checkbox"/> ΠΡΟΜΕΛΕΤΗ <input checked="" type="checkbox"/> ΟΡΙΣΤΙΚΗ ΜΕΛΕΤΗ <input type="checkbox"/> ΜΕΛΕΤΗ ΕΣΦΑΡΜΟΤΗΣ
ΥΠΟΓΡΑΦΗ / ΣΦΡΑΓΙΔΑ ΜΗΧΑΝΙΚΟΥ	ΘΕΩΡΗΣΗ ΥΠΗΡΕΣΙΑΣ
<input type="checkbox"/> ΚΑΙΜΑΚΑ : 1 : 500 <input type="checkbox"/> ΗΜΕΡΟΜΗΝΙΑ : 2015	
ΣΧΕΔΙΑΣΤΗΚΕ ΑΠΟ :	ΕΛΕΓΧΘΗΚΕ ΑΠΟ :
ΑΡΧΕΙΟ :	