

Ε.Η ΒΑΔΟΜΕΤΡΗΣΗ ΟΙΚΟΜΕΔΟΥ

ΕΛΒΔΕΣΗΘΙΚΑ = 13.406 μ<sup>2</sup>

Σ.Η ΒΑΔΟΜΕΤΡΗΣΗ ΚΤΙΣΜΑΤΩΝ

Σίδη Ε = 6 x 10 = 60 μ<sup>2</sup>

Γραφεία Ε = 4,20 x 4,20 x 8 = 141,12 μ<sup>2</sup>

υπόσ. εντερπνεως Ε = 12,30 x 10,00 = 123 μ<sup>2</sup>

Σύνολο 324,12 μ<sup>2</sup>

ΥΠΕΥΘΥΝΟΣ ΔΗΛΩΣΗ ΙΔΙΟΚΤΗΤΟΥ

Η υπογεγραμμένη Εταιρεία Ιωάννης Ζαχαράκης & ΣΙΑ, δηλώνει υπεύθυνα και εν γνώσει των συνεπειών του νόμου 105 περί φερόμεν δόλων ότι τα όρια των εν διαγραμμάτων οικοπέδου υπό στοιχεία (ΑΒΓΔΕΖΗΘΙΚΑ) υπεδείχθησαν γαφ' αυτών εις τον μηχανικόν ως έχουν.

Η δηλώσα Εταιρεία

Σ. Ζαχαράκης

ΥΠΕΥΘΥΝΟΣ ΔΗΛΩΣΗ ΜΗΧΑΝΙΚΟΥ

Ο υπογεγραμμένος Θεός Αγγελάκης Πολίτικος Μηχανικός δηλώνει υπεύθυνα ότι τα όρια του εν διαγραμμάτων οικοπέδου υπό στοιχεία (ΑΒΓΔΕΖΗΘΙΚΑ) μήκους 13.406 μ<sup>2</sup> υπεδείχθησαν εις εμέ υπο επίβλεψη και επιτήρησης ως ακριβώς έχουν, το δε οικοπέδο βρίσκεται στην κοινότητα Κόρινθου και οφείλει να είναι προσηλωμένο με τα οριζοντιογραφικά διαγράμματα.

Εν Αργεί τη 19/7/79

Ο ΜΗΧΑΝΙΚΟΣ

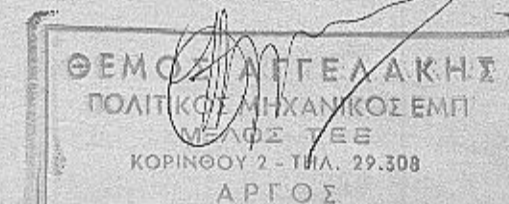

ΟΡΟΙ ΔΟΜΗΣΕΩΣ

Δομικές είναι ρυθμιστικού σχεδίου πόλεως και εις των ορίων των τομικών γειττονεμένων προσαύτως 1923 αριθμ. Φ.Ε.Κ. 538 Δ 1710 Τ8. Σύνολο δόσεων: ποσειδωνία εσθιαύρα (ΒΙΟΜΗ. ΕΤΙΜΙΑ - ΑΠΟΒΗΚΑ) πλ 6.10 Τ8 άρθρον 1 ΚΑΛΥΨΗ - 30% άρθρον 49β ΕΛΑΧ. ΟΡΑ ΑΥΤΟΤΗΤΟΣ, πηχ προμ. 15-2500Κ, πηχ βάθ. Β=4000 μηχ Ε = 9000 μ<sup>2</sup> Εμβαδον οικοπέδου: 13.406 μ<sup>2</sup> ΕΠΙΤΡΕΤ ΚΑΛΥΨΗ : 4.021,80 μ<sup>2</sup> ΕΠΙΤΡ. ΟΥΔΟΣ : 41,00 μ ΕΠΙΤΡ. ΑΡ. ΟΡΟΦΩΝ : 3,00 ΠΡΑΓΜ. Η : 10,20 ΕΠΙΤΡ. Δ : 10,00 ΕΠΙΤΡ. ΣΔΟ : 0,90 ΠΡΑΓΜ. Σ.Δ.Ο : 324,12 = 0,02 13.406 ΕΠΙΤΡ. Σ.Ε.Ο : 3,5 ΠΡΑΓΜ. Σ.Ε.Ο : < 3,3

ΣΥΝΔΕΣΗ ΕΓΓΕΝΕΤΟ ΣΥΜΦΩΝΗΣΙ ΤΣ Β.Δ. 465-ΥΠΔ. 102 ΠΕΡΙ ΣΥΝΔΕΣΕΩΣ ΕΙΣ ΕΤΑΡΧΙΑΧΗΝ ΟΔΟΝ.

ΕΠΡΟΣ. ΟΙΚ. : 40 μ  
b μ'ιν : 20,00 μ  
h μ'ειν : 4,00 μ  
G : 45°

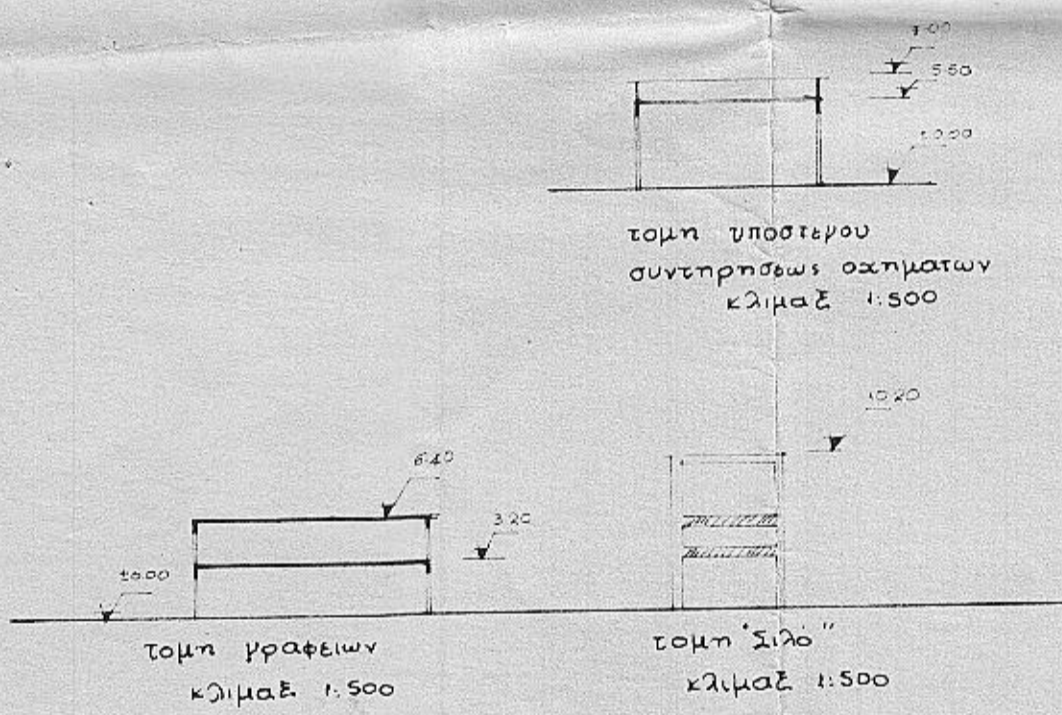
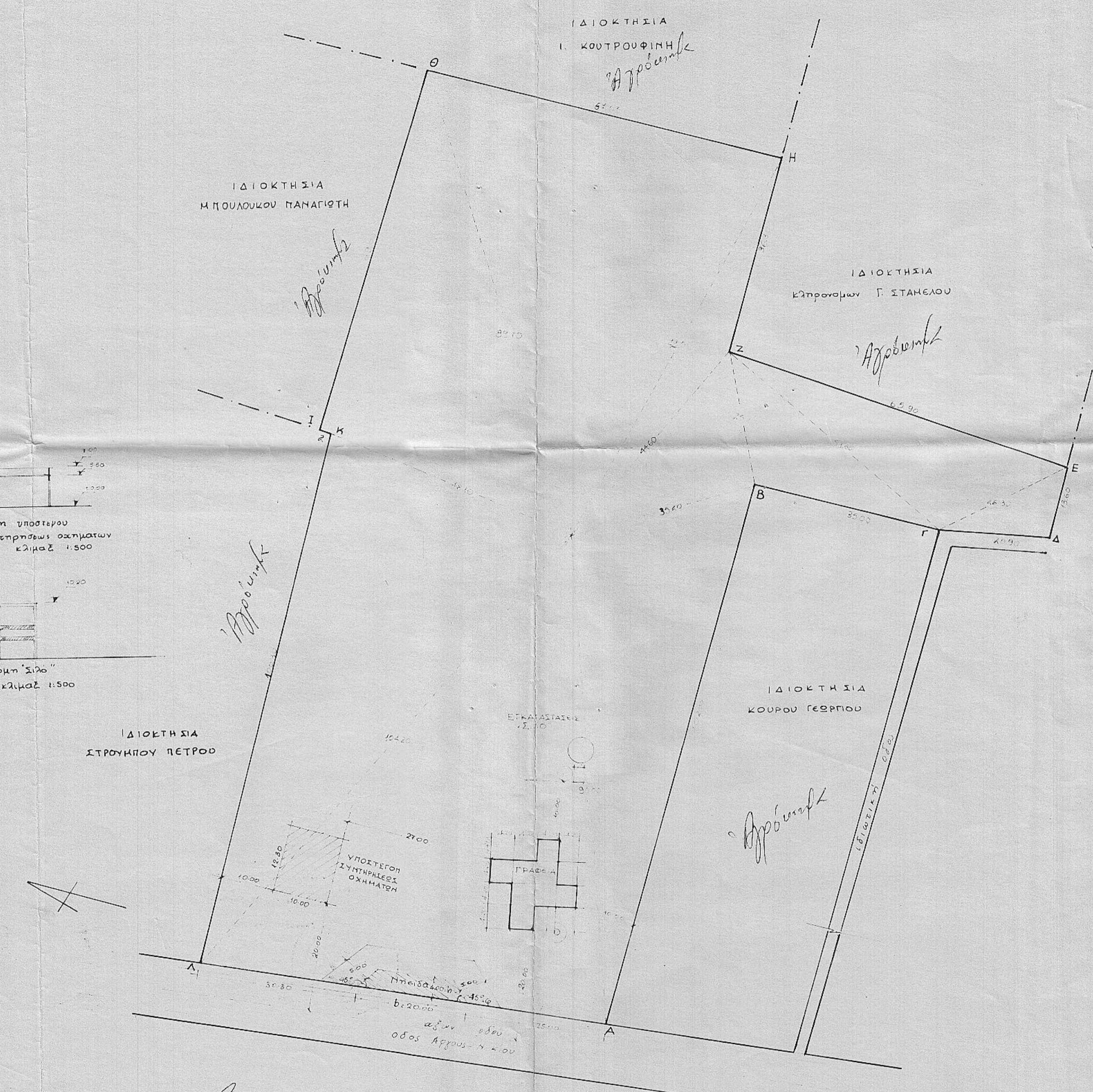

Το κομμάτι της οικοπέδου υπό 1802/20-Σ 13111...  
 Η Μ Μ Α ΟΥΚΙΑΣ ΝΕΑΝΙΔΩΝ  
 Νάνας, Γεωργίου  
 Μηχανικός με το παρόν

Σύμφωνα με τον 663/1979 άρθρον 1α)  
 Η Μ Μ Α ΟΥΚΙΑΣ ΝΕΑΝΙΔΩΝ  
 Νάνας, Γεωργίου  
 Μηχανικός με το παρόν

**ΓΡΑΦΕΙΟ ΤΕΧΝΙΚΩΝ ΜΕΛΕΤΩΝ Ομάδα 78**  
 ΚΟΡΙΝΘΟΥ 2 ΑΡΓΟΣ ΤΗΛ 29308

αρχιτεκτών: ΓΙΩΡΓΟΣ ΚΟΥΚΑΣ  
 πολ. μηχανικός: ΘΕΜΟΣ ΑΓΓΕΛΑΚΗΣ  
 μηχαν. ηλεκτρολόγος: ΓΙΑΝΝΗΣ ΦΟΥΤΣΗΣ

αφ.σχ. υπομνημα

ΟΙΚΟΔΟΜΗ	ΕΓΚΑΤΑΣΤ. ΒΙΟΜ. ΕΤΟΙΜΟΥ ΣΧΕΔΙΑΣΜΑΤΟΣ	ΕΙΔ. ΣΧ. ΤΟΠΟΓΡΑΦΙΚΟ
ΙΔΙΟΚΤΗΣΙΑ	ΙΣΑΝΝΗ ΖΑΧΑΡΑΚΗ & ΣΙΑ Ε.Ε.	ΚΛΙΜΑΞ 1:500
ΔΙΕΥΘΥΝΣΗ	ΟΔΟΣ ΑΡΓΟΥΣ - ΝΕΑ1 ΕΙΟΥ.	ΗΜΕΡΟΜ. 21.6.79

Ο ΜΗΧΑΝΙΚΟΣ  
 ΘΕΟΣ ΑΓΓΕΛΑΚΗΣ  
 ΠΟΛΙΤΙΚΟΣ ΜΗΧΑΝΙΚΟΣ ΕΜΠ  
 ΤΣ ΕΕ  
 ΚΟΡΙΝΘΟΥ 2 - ΤΗΛ. 29.308  
 ΑΡΓΟΣ