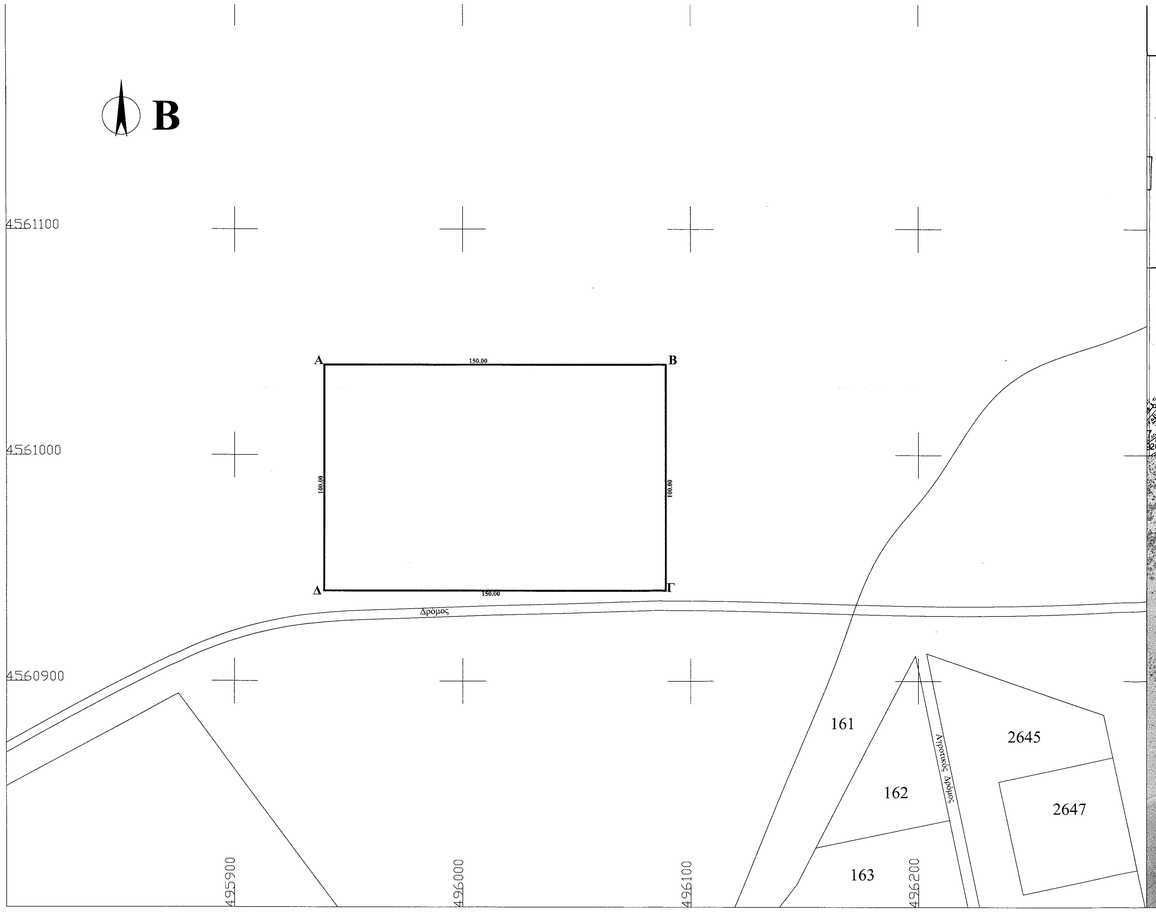

ΑΠΟΣΠΑΣΜΑ ΑΠΟ ΤΟΝ ΧΑΡΤΗ ΑΓΡΟΚΤΗΜΑΤΟΣ
ΠΡΟΣΟΤΣΑΝΗΣ ΑΡΧΙΚΗ ΔΙΑΝΟΜΗ 1937 & ΚΟΚΚΙΝΟΓΕΙΩΝ ΑΝΑΔΑΣΜΟΣ 1983
ΚΛΙΜΑΚΑ 1:5000

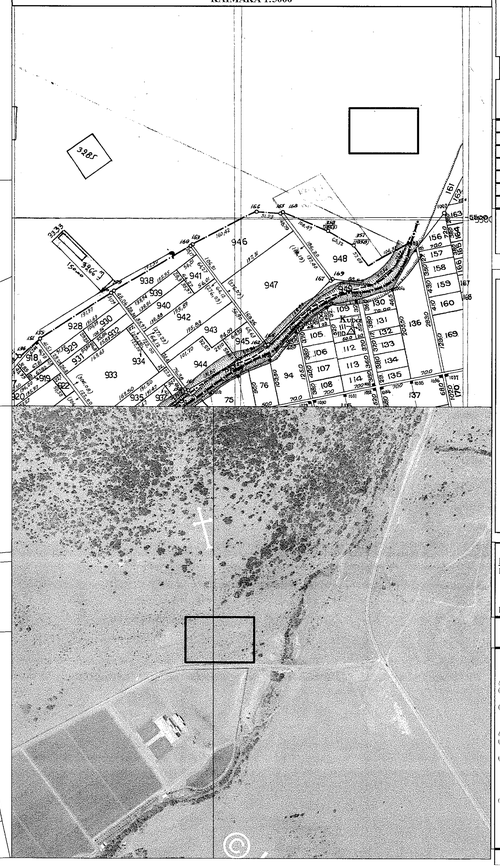

ΤΟΠΟΓΡΑΦΙΚΟ ΔΙΑΓΡΑΜΜΑ
ΚΛΙΜΑΚΑ 1: 1000

ΠΕΡΙΦΕΡΕΙΑ ΑΝΑΤΟΛΙΚΗΣ ΜΑΚΕΔΟΝΙΑΣ ΘΡΑΚΗΣ
ΠΕΡΙΦΕΡΕΙΑΚΗ ΕΝΟΤΗΤΑ ΔΡΑΜΑΣ
ΟΡΕΙΝΟΣ ΟΓΚΟΣ
(ΕΚΤΟΣ ΟΡΙΩΝ ΑΓΡΟΚΤΗΜΑΤΩΝ ΠΡΟΣΟΤΣΑΝΗΣ – ΚΟΚΚΙΝΟΓΕΙΩΝ)

ΚΤΗΜΑΤΟΛΟΓΙΚΟΣ ΠΙΝΑΚΑΣ

Α/Α	ΓΕΩΤΕΜΑΧΙΟ	ΕΜΒΑΔΟ
01	ΑΒΓΔΑ	15000.00 τ.μ.

ΣΥΝΤΕΤΑΓΜΕΝΕΣ ΚΟΡΥΦΩΝ

	ΗΑΤΤ 41ο 15' 0ν 18'		Ε.Γ.Σ.Α. 87		
	X	Y		E	N
Α	-1244.08	-5257.90	Α	495939.00	4561040.00
Β	-1094.07	-5257.90	Β	496089.00	4561040.00
Γ	-1094.07	-5357.90	Γ	496089.00	4560940.00
Δ	-1244.07	-5357.90	Δ	495939.00	4560940.00

ΑΠΟΣΠΑΣΜΑ ΑΠΟ ΤΟΝ ΧΑΡΤΗ ΑΓΡΟΚΤΗΜΑΤΟΣ
ΠΡΟΣΟΤΣΑΝΗΣ ΑΡΧΙΚΗ ΔΙΑΝΟΜΗ 1937 & ΚΟΚΚΙΝΟΓΕΙΩΝ ΑΝΑΔΑΣΜΟΣ 1983
ΚΛΙΜΑΚΑ 1:5000

ΔΗΛΩΣΗ

Ο υπογεγραμμένος Μηχανικός ,
βεβαιώνω σύμφωνα με το άρθρο 5 του Ν. 651/1977 ότι,
το γεωτεμάχιο με κορυφές **Α-Β-Γ-Δ-Α**
το οποίο βρίσκεται στον Ορεινό Όγκο (Αγρόκτημα Προσοτσάνης - Αγρόκτημα Κοκκινογείων)
έχει εμβαδό **15000.00 τ.μ.**

Δηλώνω επίσης ότι:
είναι αρτιο και οικοδομήσιμο σύμφωνα με τις ισχύουσες πολεοδομικές διατάξεις
Βρίσκεται στον Ορεινό Όγκο (Αγρόκτημα Προσοτσάνης - Αγρόκτημα Κοκκινογείων)
δεν εμπίπτει στις διατάξεις του αρθρου 12 του Ν 1337/83,
και συνεπώς δεν αφαίλει εισφορά σε γη και σε χρήμα,
δεν υπόκειται στις διατάξεις του Νόμου 2308/95 περί συντάξεις του Εθνικού Κτηματολογίου
δεν υπάρχουν υποχρεώσεις οδών αφορά πράξης προσήκουσης , τακτοποίησης, και αναλογισμού ,
δεν βρίσκεται μέσα σε , αιγιαλό , παραλία , βαλτώνι, αρχαιολογικό χώρο
εντος αυτού δεν διέρχονται εναέριες γραμμές μεταφοράς υψηλής τάσης της Δ.Ε.Η. ή αγωγός φυσικού αερίου και
εντός αυτου ή σε απόσταση μικρότερη των 20 μ. δεν διέρχεται ρέμα.

ΔΡΑΜΑ
ΦΕΒΡΟΥΑΡΙΟΣ 2016

Ο ΜΗΧΑΝΙΚΟΣ

ΕΜΒΑΔΟ ΓΕΩΤΕΜΑΧΙΟΥ

Ε (ΑΒΓΔΑ) = 15000.00 τ.μ.

ΠΑΡΑΤΗΡΗΣΕΙΣ

1. Το διάγραμμα είναι ενταγμένο στο κρατικό σύστημα συντεταγμένων Ε.Γ.Σ.Α. 87
2. Οι διαστάσεις και τα εμβαδά υπολογίσθηκαν αναλυτικά με τις συντεταγμένες των κορυφών
3. Η εξάρτηση από το Ε.Γ.Σ.Α 87 πραγματοποιήθηκε με σύστημα G.P.S. και κάνοντας χρήση του Ελληνικού Συστήματος Εντοπισμού -ΗΕΡΟΣ

ΟΡΟΙ ΔΟΜΗΣΗΣ ΕΚΤΟΣ ΟΡΙΩΝ ΟΙΚΙΣΜΟΥ

(Π.Δ Της 24-05-1985 -ΦΕΚ 270Δ΄ - 31-05- 1985)

(Π.Δ Της 24-05-1985 - ΦΕΚ 270Δ΄ 31-05- 1985 & Ν 3212 – ΦΕΚ 308 Α΄ 31-12-2003)

ΑΡΤΙΟΤΗΤΑ ΚΑΤΑ ΚΑΝΟΝΑ :
(για πρόσωπο σε κυκλοφορητο δρομο)
Εμβαδό = 4000 τ.μ. Πρόσωπο = 25.00 μ.
(για πρόσωπο σε διεθνείς , εθνικές , επαρχιακές , δημοτικές κοινοτικές οδούς , ως και σε εγκατεσπαρμενα τμήματα τους)
Εμβαδό = 4000 τ.μ. Πρόσωπο = 45.00 μ. Βάθος = 50.00 μ.

ΑΡΤΙΟΤΗΤΑ ΚΑΤΑ ΠΑΡΕΚΚΛΙΣΗ :
(χωρίς πρόσωπο σε δρομο)
Εμβαδό = 4000 τ.μ. (Προ 31-12-2003)
(για πρόσωπο σε διεθνείς , εθνικές , επαρχιακές , δημοτικές κοινοτικές οδούς , ως και σε εγκατεσπαρμενα τμήματα τους)
Εμβαδό = 2000 τ.μ. Πρόσωπο = 25.00 μ. Βάθος = 40.00 μ. (Προ 17-04-1978)
Εμβαδό = 1200 τ.μ. Πρόσωπο = 20.00 μ. Βάθος = 45.00 μ. (Προ 12-09-1964)
Εμβαδό = 750 τ.μ. Πρόσωπο = 10.00 μ. Βάθος = 15.00 μ. (Προ 12-11-1962)

(Εντος της ζώνης πολεων και οικισμών και προ της 24-04-1977))
Εμβαδό = 2000 τ.μ
ΚΑΛΥΨΗ = 10 %
ΔΟΜΗΣΗ = Δ 0.20
ΥΨΟΣ = 7.50 μ.
ΑΠΟΣΤΑΣΕΙΣ ΑΠΟΨΙΑ = 15.00 μ. 5.00 μ.

Preview 2D

Εργοδότης	ΔΗΜΟΣ ΠΡΟΣΟΤΣΑΝΗΣ
Εργο	Δράμα 15/3/2016 Ο Σαββάκης
Θέση Εργου	ΟΡΕΙΝΟΣ ΟΓΚΟΣ (Εκτός Ορίων Αγρόκτηματων Προσοτσάνης - Κοκκινογείων)
Μελετητής	ΔΕΛΗΓΙΑΝΝΙΔΟΥ ΔΕΣΠΟΙΝΑ Πολιτικός Μηχανικός
Θέμα Σχεδίου	ΤΟΠΟΓΡΑΦΙΚΟ ΔΙΑΓΡΑΜΜΑ
	Α1
Κλίμακα:1:1000	

Σφραγίδα-Υπογραφή

ΕΛΛΗΝΙΚΗ ΔΗΜΟΚΡΑΤΙΑ ΔΙΕΥΘΥΝΤΗΣ ΠΟΛΕΟΔΟΜΙΑΣ Κ.Τ.Ε. ΠΡΟΣΟΤΣΑΝΗΣ

Θεώρηση

ΕΛΛΗΝΙΚΗ ΔΗΜΟΚΡΑΤΙΑ ΔΗΜΟΣ ΠΡΟΣΟΤΣΑΝΗΣ
Εγκρίθηκε σύμφωνα με τις αριθμ. 3321/22-3-2016 τεχνικές προδιαγραφές.
Δράμα 22-3-2016
Ο Δήμαρχος

Αναθεωρήσεις

Αναθεώρηση	Περιγραφή
1	Σύμφωνα με τις παρατηρήσεις της Επιτροπής Κοκκινογείων Δασολογίας με Γ βαθμό