

Εμβαδόν (A1,A2,A3,A4,A5,A6,A7,A8,A9,A10,A11,A1)=1.386,58 τ.μ.

4137660  
Συνοδεύει την με αριθμό  
Δ.Υ. 18.61.9016 αναφορά μου  
Ναύπλιο 18.04.2016  
Ο Ενεργητής την αυτοψία  
ΚΟΥΣΤΟΥΡΟΠΟΥΛΟΣ  
ΚΥΡΑΛΛΑΜΠΟΣ  
ΓΕΩΛΟΓΟΣ  
ΚΡΗΤΙΚΟΣ ΡΕΣΕΝΙΟ.dwg



Ιδιοκτησία 1, Σημ.: 11, E= 1.386,58μ²

A1	A2	A3	A4	A5	A6	A7	A8	A9	A10
A11									

ΠΙΝΑΚΑΣ ΣΥΝΤΕΤΑΓΜΕΝΩΝ

α/α	X	Y	Απόσταση (μ.)
A1	425692.93	4137717.19	14.64
A2	425685.16	4137704.78	6.58
A3	425681.02	4137699.66	12.51
A4	425672.45	4137690.56	15.35
A5	425683.84	4137680.27	25.89
A6	425705.11	4137665.51	4.99
A7	425709.28	4137662.77	27.06
A8	425723.87	4137685.56	3.29
A9	425722.59	4137688.59	12.14
A10	425713.52	4137696.65	23.07
A11	425697.45	4137713.21	6.03
A1	425692.93	4137717.19	

ΥΠΟΜΝΗΜΑ  
 - x - x - x - Συρματόπλεγμα  
 - - - - - Όριο γεωτεμαχίου  
 ○ ○ ○ ○ ○ Ξερολιθιά

Δήλωση Ν. 651/77

- Δηλώνω υπευθύνως ότι το γεωτεμάχιο (1) εμβαδού E(1)=1.386,58 μ² βρίσκεται εκτός σχεδίου πόλης και οικισμού και δεν είναι άρτιο ούτε οικοδομήσιμο σύμφωνα με τις κείμενες πολεοδομικές διατάξεις.

( Φ.Ε.Κ. 270Δ' /31-5-85 & Ν. 3212 Φ.Ε.Κ. 308 Α' /31-12-03 )

- Τα όρια υπέδειξε ο ιδιοκτήτης.  
 - Στο παρόν γεωτεμάχιο δεν απαιτείται εισφορά σε γη και χρήμα σύμφωνα με το άρθρο 12 παρ. 6 του Ν.1337/83 όπως αντικαταστάθηκε με το άρθρο 6 παρ. 4 του Ν. 2242/94.  
 - Το γεωτεμάχιο έχει τοποθετηθεί επί ακριβώς στο Φ.Χ. 7319-1 της Γ.Υ.Σ.  
 - Απόσταση από θάλασσα: 3.450 μ.

Φεβρουάριος 2016  
 Η  
 Μηχανικός

ΔΗΜΗΤΡΑ Β. ΔΗΜΑΡΑΚΗ  
 ΔΙΠΛΩΜ. ΠΟΛΙΤΙΚΟΣ ΜΗΧΑΝΙΚΟΣ  
 ΕΘΝΙΚΟΥ ΜΕΤΣΟΒΙΟΥ ΠΟΛΥΤΕΧΝΕΙΟΥ  
 ΜΕΛΟΣ Τ.Ε.Ε. ΑΡΙΘΜΟΣ ΜΗΤΡΩΟΥ: 85030  
 ΤΗΛ. 275493363, FAX: 2754029709  
 ΔΦΜ: 046496774 ΔΟΥ ΚΡΑΝΙΔΙΟΥ

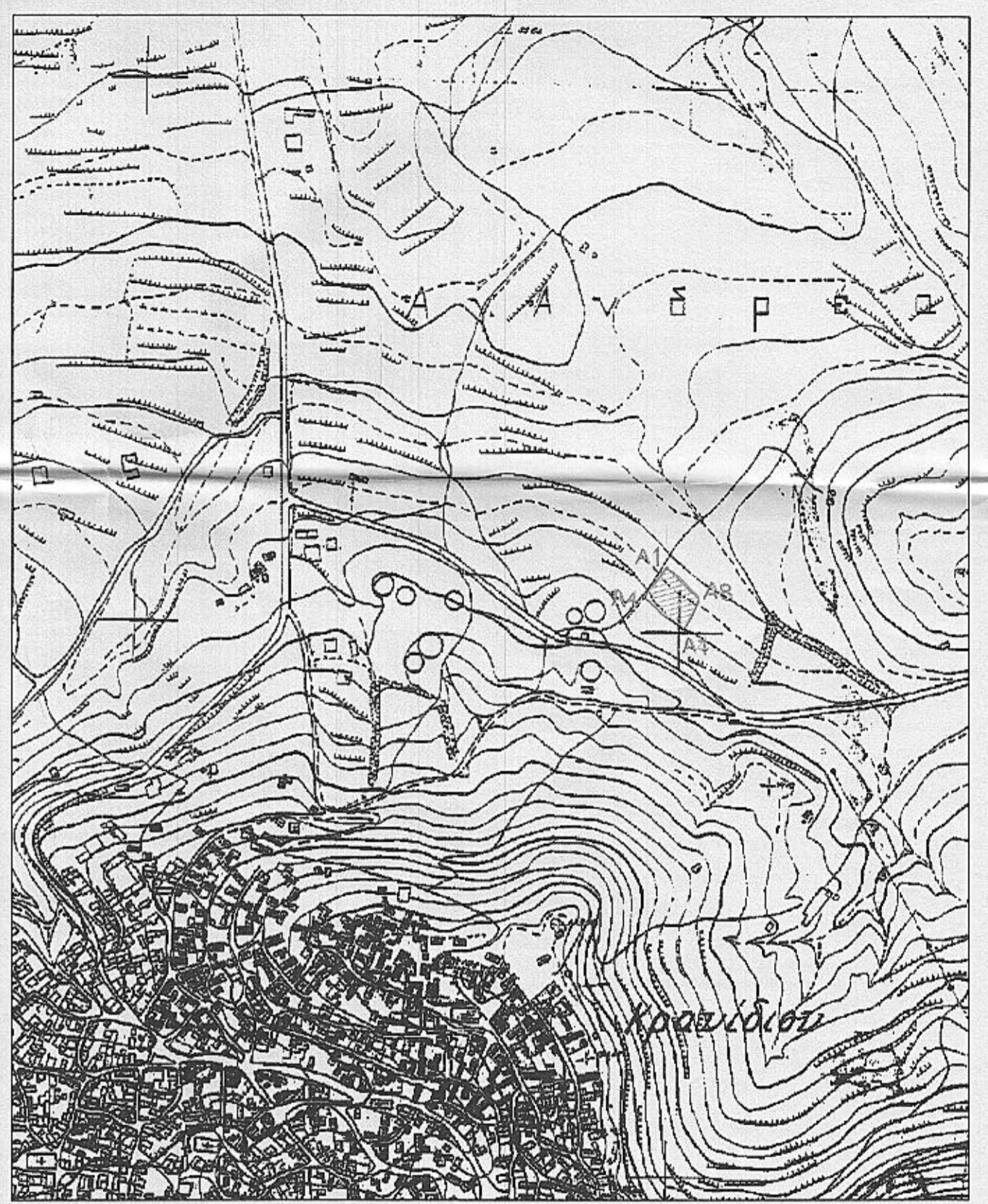

Φ.Χ. Γ.Υ.Σ. 7319-1

ΔΗΜΗΤΡΑ ΔΗΜΑΡΑΚΗ  
 ΠΟΛΙΤΙΚΟΣ ΜΗΧΑΝΙΚΟΣ Ε.Μ.Π.

ΘΕΜΑ: ΤΟΠΟΓΡΑΦΙΚΟ ΔΙΑΓΡΑΜΜΑ ΓΕΩΤΕΜΑΧΙΟΥ	ΚΛΙΜΑΚΑ 1:200
ΕΡΓΟ: ΑΠΟΤΥΠΩΣΗ ΓΕΩΤΕΜΑΧΙΟΥ	ΠΡΩΒΟΛΙΚΟ ΣΥΣΤΗΜΑ Ε.Γ.Σ.Α. 87
ΘΕΣΗ: ΡΕΣΕΝΙΟ - Δ.Ε. ΚΡΑΝΙΔΙΟΥ - Δ. ΕΡΜΙΟΝΙΑΔΑΣ	
ΕΡΓΟΔΟΤΗΣ: ΚΡΗΤΙΚΟΥ ΙΩΑΝΝΑ	