

ΕΠΙΣΗΜΟΤΗΤΑ ΣΧΗΜΑΤΟΣ

Ο παρών σχέσιμος αποτελεί μέρος του έργου με τίτλο «...» και αφορά στην επίσημη καταγραφή των στοιχείων του οικοπέδου και των κτιρίων που βρίσκονται σε αυτό. Ο σχεδιαστής φέρει την ευθύνη της ορθότητας των δεδομένων που χρησιμοποιήθηκαν για την εκπόνηση του σχεδίου.

ΠΡΟΣΟΧΗ: Το παρόν σχέδιο αποτελεί μόνο εργαλείο για την επίσημη καταγραφή των στοιχείων του οικοπέδου και των κτιρίων. Δεν αποτελεί κείμενο συμβολαίου ή έγγραφο που να δημιουργεί δικαιώματα ή υποχρεώσεις. Για περισσότερες πληροφορίες, παρακαλούμε να επικοινωνήσετε με τον σχεδιαστή.

ΣΥΜΒΟΥΛΗ: Το παρόν σχέδιο πρέπει να χρησιμοποιείται μόνο για τους σκοπούς που προορίζεται. Δεν πρέπει να χρησιμοποιείται για άλλους σκοπούς χωρίς την άδεια του σχεδιαστή.

ΚΑΤΑΣΤΑΣΗ: Το παρόν σχέδιο εκπονήθηκε με βάση τα στοιχεία που παρέχθηκαν από τον πελάτη. Ο σχεδιαστής δε φέρει ευθύνη για τυχόν αλλαγές ή διαφορές που ενδέχεται να υπάρξουν στην πραγματικότητα.

ΠΡΟΣΟΧΗ: Το παρόν σχέδιο αποτελεί μόνο εργαλείο για την επίσημη καταγραφή των στοιχείων του οικοπέδου και των κτιρίων. Δεν αποτελεί κείμενο συμβολαίου ή έγγραφο που να δημιουργεί δικαιώματα ή υποχρεώσεις. Για περισσότερες πληροφορίες, παρακαλούμε να επικοινωνήσετε με τον σχεδιαστή.

ΑΡΧΙΤΕΚΤΟΝΙΚΟ ΓΡΑΦΕΙΟ
ΜΑΖΑΝΑΚΗ & ΙΩΑΝΝΙΔΗΣ

ΤΕΧΝΙΚΗ / ΜΗΧΑΝΙΚΗ ΕΠΙΧΕΙΡΗΣΗ

ΚΑΜΑΚΑΚΑ 15000 ΚΑΜΑΚΑΚΙ 15000

ΜΑΖΑΝΑΚΗ & ΙΩΑΝΝΙΔΗΣ	ΤΕΧΝΙΚΗ ΕΠΙΧΕΙΡΗΣΗ
ΤΟΠΟΓΡΑΦΙΚΗ ΑΠΟΤΥΠΩΣΗ	ΑΡΧΙΤΕΚΤΟΝΙΚΟ ΣΧΕΔΙΟ
Γ. ΑΓΓΕΛΑΚΗ ΕΚΤΟΣ ΟΙΚΙΣΜΟΥ ΕΥΔΟΚΑΜΑΡΑ	Α.Α.Τ. ΤΕΛ. 15000
ΤΟΠΟΓΡΑΦΙΚΟ ΔΙΑΓΡΑΜΜΑ	ΜΕΛΕΤΗΤΗΣ
A.1	Α.Α.Τ. ΤΕΛ. 15000
1/200	Α.Α.Τ. ΤΕΛ. 15000
08/04/2016	Α.Α.Τ. ΤΕΛ. 15000

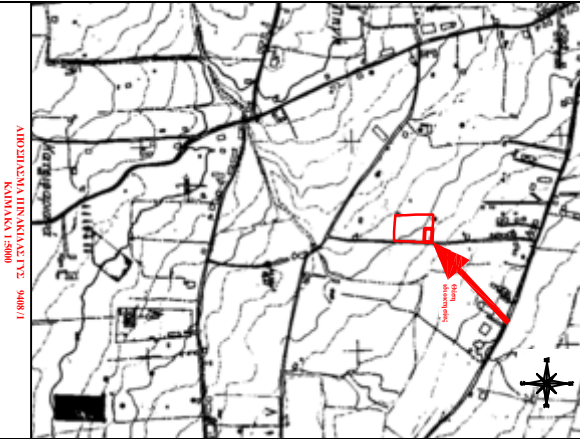

Το παρόν σχέδιο αποτελεί μέρος του έργου με τίτλο «...» και αφορά στην επίσημη καταγραφή των στοιχείων του οικοπέδου και των κτιρίων που βρίσκονται σε αυτό. Ο σχεδιαστής φέρει την ευθύνη της ορθότητας των δεδομένων που χρησιμοποιήθηκαν για την εκπόνηση του σχεδίου.

ΠΡΟΣΟΧΗ: Το παρόν σχέδιο αποτελεί μόνο εργαλείο για την επίσημη καταγραφή των στοιχείων του οικοπέδου και των κτιρίων. Δεν αποτελεί κείμενο συμβολαίου ή έγγραφο που να δημιουργεί δικαιώματα ή υποχρεώσεις. Για περισσότερες πληροφορίες, παρακαλούμε να επικοινωνήσετε με τον σχεδιαστή.

ΣΥΜΒΟΥΛΗ: Το παρόν σχέδιο πρέπει να χρησιμοποιείται μόνο για τους σκοπούς που προορίζεται. Δεν πρέπει να χρησιμοποιείται για άλλους σκοπούς χωρίς την άδεια του σχεδιαστή.

ΚΑΤΑΣΤΑΣΗ: Το παρόν σχέδιο εκπονήθηκε με βάση τα στοιχεία που παρέχθηκαν από τον πελάτη. Ο σχεδιαστής δε φέρει ευθύνη για τυχόν αλλαγές ή διαφορές που ενδέχεται να υπάρξουν στην πραγματικότητα.

ΠΡΟΣΟΧΗ: Το παρόν σχέδιο αποτελεί μόνο εργαλείο για την επίσημη καταγραφή των στοιχείων του οικοπέδου και των κτιρίων. Δεν αποτελεί κείμενο συμβολαίου ή έγγραφο που να δημιουργεί δικαιώματα ή υποχρεώσεις. Για περισσότερες πληροφορίες, παρακαλούμε να επικοινωνήσετε με τον σχεδιαστή.