

ΦΟΡΕΑΣ:

**ΕΛΛΗΝΙΚΗ ΤΕΧΝΟΔΟΜΙΚΗ ΑΝΕΜΟΣ Α.Ε.**

ΕΡΓΟ:

**ΑΙΟΛΙΚΟ ΠΑΡΚΟ «ΚΑΣΙΔΙΑΡΗΣ 2»  
ΙΣΧΥΟΣ 50 MW**

ΘΕΣΗ:

**«ΑΓΡΑΧΛΑΔΙΑ - ΠΡ. ΗΛΙΑΣ - ΠΕΤΡΑ ΧΑΙΔΩΣ -  
ΔΙΑΒΟΛΟΡΑΧΗ - ΤΟΥΡΛΑ- ΠΡ. ΗΛΙΑΣ» ΠΕΡΙΦΕΡΕΙΑΚΗΣ  
ΕΝΟΤΗΤΑΣ ΙΩΑΝΝΙΝΩΝ**

ΘΕΜΑ:

**ΠΡΑΞΗ ΧΑΡΑΚΤΗΡΙΣΜΟΥ**  
Θέσεων ΑΓ Α19 έως Α25

ΚΛΙΜΑΚΑ:

**1:5.000**

ΚΩΔ. ΣΧΕΔΙΟΥ:

**ΤΠΔ-04**



ΓΕΩΡΓΙΟΣ ΚΑ. ΑΝΑΣΤΑΣΙΟΥ  
ΔΑΣΚΕΛΟΓΟΣ ΠΕΡΙΒΑΛΛΟΝΤΟΛΟΓΟΣ  
Ν. Δ. ΣΥΛΛΑΒΕΣ • 453 32, ΙΩΑΝΝΙΝΑ  
ΤΗΛ: 2672.07.030 FAX: 265.104.1833  
ΑΡΧΗ: 050012387 ΔΟΥ: Α' Ιωαννίνων

**ΑΘΗΝΑ, ΟΚΤΩΒΡΙΟΣ 2015**

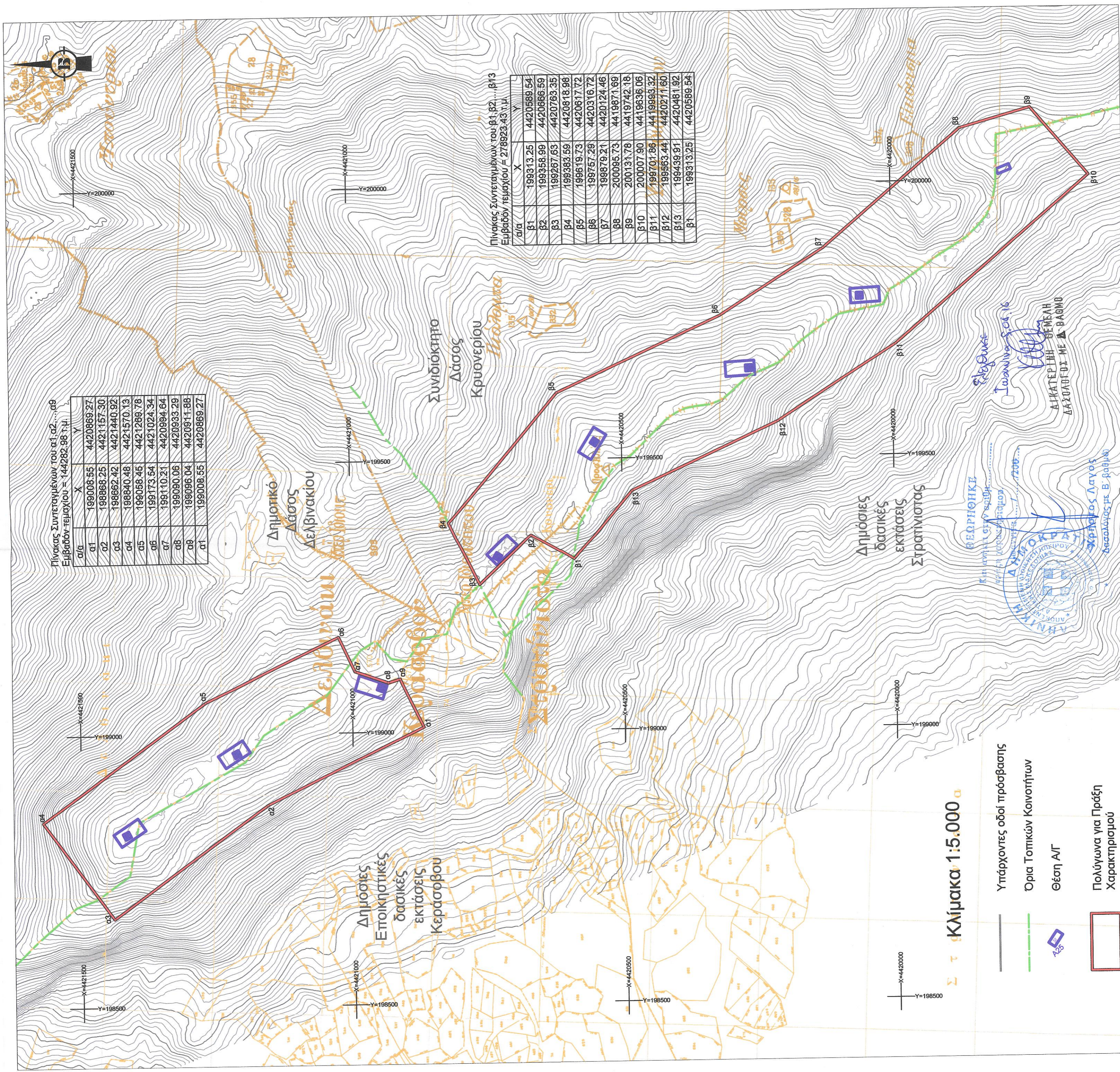

Πίνακας Συντεταγμένων του α1, α2, ..., α9  
Εμβαδόν τετραγώνου = 144282,98 τ.μ.

α/β	X	Y
α1	199008,55	4420869,27
α2	198868,25	4421187,30
α3	198662,42	4421440,92
α4	198840,48	4421570,13
α5	199088,46	4421269,78
α6	199173,54	4421024,34
α7	199110,21	4420994,64
α8	199090,06	4420933,29
α9	199096,04	4420911,88
α1	199008,55	4420869,27

Πίνακας Συντεταγμένων του β1, β2, ..., β13  
Εμβαδόν τετραγώνου = 278923,43 τ.μ.

α/β	X	Y
β1	199313,25	4420689,54
β2	199358,99	4420686,59
β3	199267,53	4420763,35
β4	199382,59	4420818,98
β5	199619,73	4420617,72
β6	199757,29	4420316,72
β7	199879,21	4420124,46
β8	200095,73	4419871,69
β9	200131,78	4419742,18
β10	200007,90	4419636,06
β11	199701,86	4419993,32
β12	199563,44	4420211,60
β13	199439,91	4420481,92
β1	199313,25	4420689,54

**Κλίμακα 1:5.000**

- Υπάρχοντες οδοί πρόσβασης
- Ορια Τοπικών Κοινοτήτων
- Θέση ΑΓ
- Πολύγωνα για Πράξη Χαρακτηρισμού

