



ΥΠΟΜΗΝΙΑ

ΤΑΞΙΝΟΜ.	Α.	Β.	Γ.
1	5811.21	42311.50	42311.50
2	5811.21	42311.50	42311.50
3	5811.21	42311.50	42311.50
4	5811.21	42311.50	42311.50
5	5811.21	42311.50	42311.50
6	5811.21	42311.50	42311.50
7	5811.21	42311.50	42311.50
8	5811.21	42311.50	42311.50
9	5811.21	42311.50	42311.50
10	5811.21	42311.50	42311.50

ΚΑΝΟΝΑ ΕΓΓ-
ΠΡΩΤΟΝ ΣΤΕΙΟΝ 1

ΣΚΑΛΑ

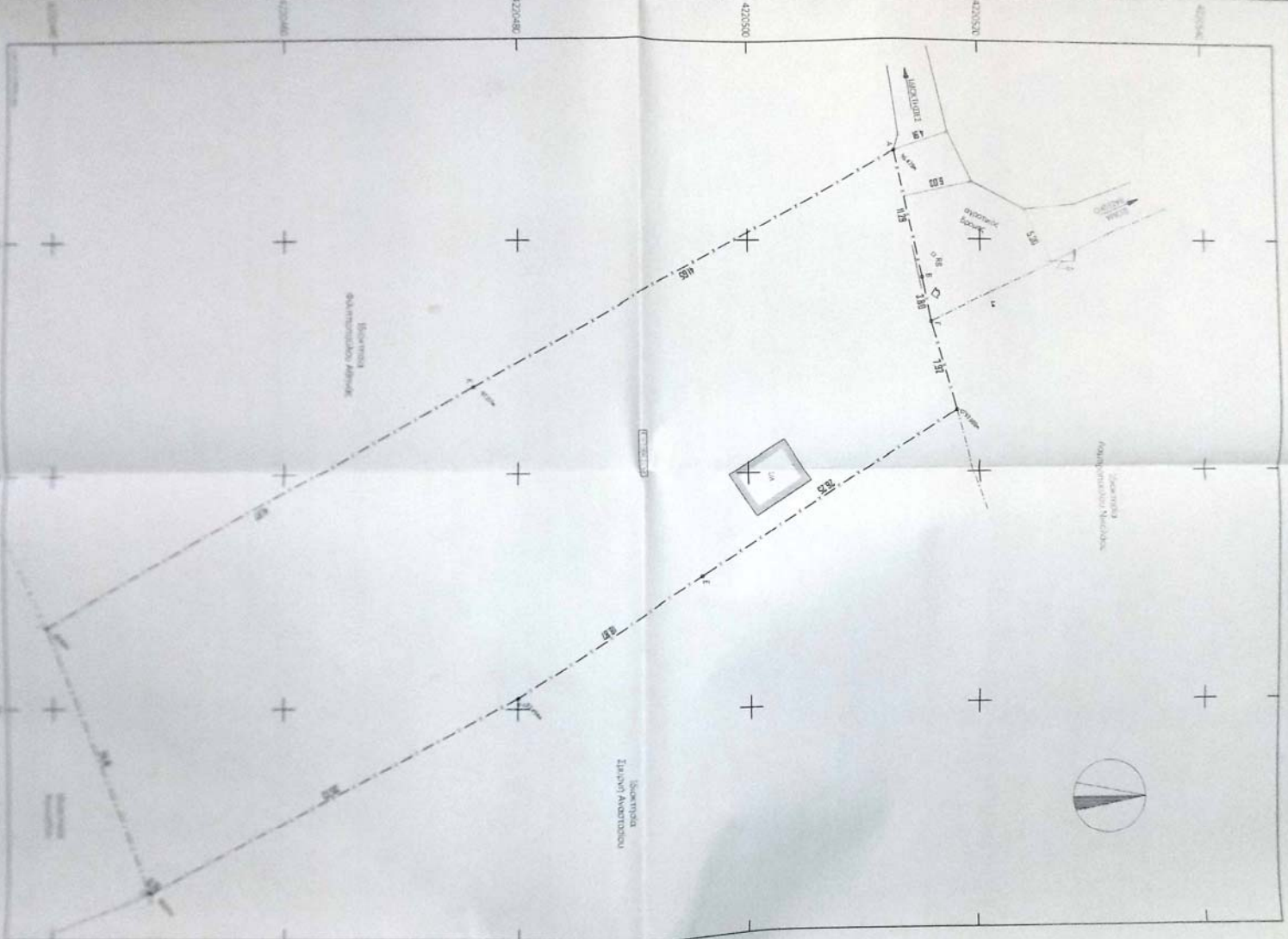

ΕΛΛΗΝΙΚΗ ΔΗΜΟΚΡΑΤΙΑ
ΥΠΟΥΡΓΕΙΟ ΠΑΙΔΕΙΑΣ, ΕΡΕΥΝΑΣ ΚΑΙ ΘΡΗΣΚΕΥΜΑΤΩΝ
ΙΝΣΤΙΤΟΥΤΟ ΤΕΧΝΟΛΟΓΙΑΣ ΥΠΟΛΟΓΙΣΤΩΝ ΚΑΙ ΕΚΔΟΣΕΩΝ ΔΙΑΦΑΝΕΙΑΣ (ΙΤΥΣΥΔΕ)

ΕΠΙΧΕΙΡΗΣΙΑΚΟ ΠΡΟΓΡΑΜΜΑ "ΕΚΠΑΙΔΕΥΣΗ ΚΑΙ ΔΙΑ ΒΙΟΥ ΜΑΘΗΣΗ" (ΕΠΕΑΕΚ 2)
ΜΕΣΟΧΡΟΝΟ ΠΡΟΓΡΑΜΜΑ "ΕΠΙΧΕΙΡΗΣΙΑΚΟ ΠΡΟΓΡΑΜΜΑ ΚΑΤΑΡΤΙΣΗΣ ΔΙΔΑΚΤΩΝ ΚΑΙ ΕΚΠΑΙΔΕΥΤΩΝ ΔΕΥΤΕΡΟΒΑΘΜΙΑΣ ΕΚΠΑΙΔΕΥΣΗΣ"

ΑΝΑΡΤΗΤΟ ΣΤΟ ΠΛΗΡΗ ΚΑΙ ΕΛΕΥΘΕΡΟ ΔΙΑΧΩΡΙΣΜΟ ΤΗΣ ΠΛΗΡΟΦΟΡΙΑΣ

ΕΠΙΧΕΙΡΗΣΙΑΚΟ ΠΡΟΓΡΑΜΜΑ "ΕΚΠΑΙΔΕΥΣΗ ΚΑΙ ΔΙΑ ΒΙΟΥ ΜΑΘΗΣΗ" (ΕΠΕΑΕΚ 2)
ΜΕΣΟΧΡΟΝΟ ΠΡΟΓΡΑΜΜΑ "ΕΠΙΧΕΙΡΗΣΙΑΚΟ ΠΡΟΓΡΑΜΜΑ ΚΑΤΑΡΤΙΣΗΣ ΔΙΔΑΚΤΩΝ ΚΑΙ ΕΚΠΑΙΔΕΥΤΩΝ ΔΕΥΤΕΡΟΒΑΘΜΙΑΣ ΕΚΠΑΙΔΕΥΣΗΣ"

ΕΠΙΧΕΙΡΗΣΙΑΚΟ ΠΡΟΓΡΑΜΜΑ "ΕΚΠΑΙΔΕΥΣΗ ΚΑΙ ΔΙΑ ΒΙΟΥ ΜΑΘΗΣΗ" (ΕΠΕΑΕΚ 2)
ΜΕΣΟΧΡΟΝΟ ΠΡΟΓΡΑΜΜΑ "ΕΠΙΧΕΙΡΗΣΙΑΚΟ ΠΡΟΓΡΑΜΜΑ ΚΑΤΑΡΤΙΣΗΣ ΔΙΔΑΚΤΩΝ ΚΑΙ ΕΚΠΑΙΔΕΥΤΩΝ ΔΕΥΤΕΡΟΒΑΘΜΙΑΣ ΕΚΠΑΙΔΕΥΣΗΣ"

ΤΕΧΝΙΚΟ ΓΡΑΦΕΙΟ
ΙΤΑΜΑΤΗ Γ. ΣΤΑΥΡΟΥΛΟΥ
ΔΙΠΛΩΜΟΥΧΟΥ ΜΗΧΑΝΙΚΟΥ Ε.Μ.Π.
οδός Μουσουλίου 42, μπλ. 2810 - 212289 Τηλεφώνο για fax 2810 - 314118

ΙΒΟΚΛΗΤΗΣ :
Ανδρέας Στυλιανός Χολογός
Ανδρέας Κωνσταντίνος Αλεξανδρίδης

ΕΡΓΟ :
ΑΝΟΙΓΜΑΤΩΝ ΑΠΟΤΡΙΜΑΧΩΝ

ΟΜΟΣ :
"ΖΑΡΦΑΛΙΔΑ - ΠΑΛΑΙΟΠΟΛΙΣ"
Έκταση: Ανοίγματα, Έργους, διαγράμμιση
Επιπέδων, Σημείοι, Αξόνες Επιστάσεων

ΜΑΚΡΟΤΥΠΟΣ :
ΕΚΧΑΡΤΗΣ Γ. ΣΤΑΥΡΟΥΛΟΥ
Ανοίγματα, Αξόνες, Επιστάσεις

Ομοίω Τίτλος :
ΤΟΠΟΓΡΑΦΙΚΟ ΔΙΑΓΡΑΜΜΑ

Αριθμός Έκδοσης :
T.1

Κλίμακα: 1:200

Επιπέδων Μετρήσεων

Κατάσταση Μετρήσεων

ΟΡΘΟΓΩΝΙΑΣ 2011

TRIMBLE RP
P.O. S. SE

K - 19/10/2011

Κορυφή	X	Y
A	298312.283	4220512.592
B	298323.323	4220514.956
Γ	298327.043	4220515.732
Δ	298334.647	4220517.932
E	298348.871	4220495.876
Z	298359.117	4220480.033
H	298375.757	4220448.411
Θ	298375.601	4220448.200
I	298353.014	4220439.565
K	298332.580	4220476.220

Εμβαδό: 1966.11 τμ

IO A.F.) - περίοδος φωτοληψίας 2007-2009

4220500