

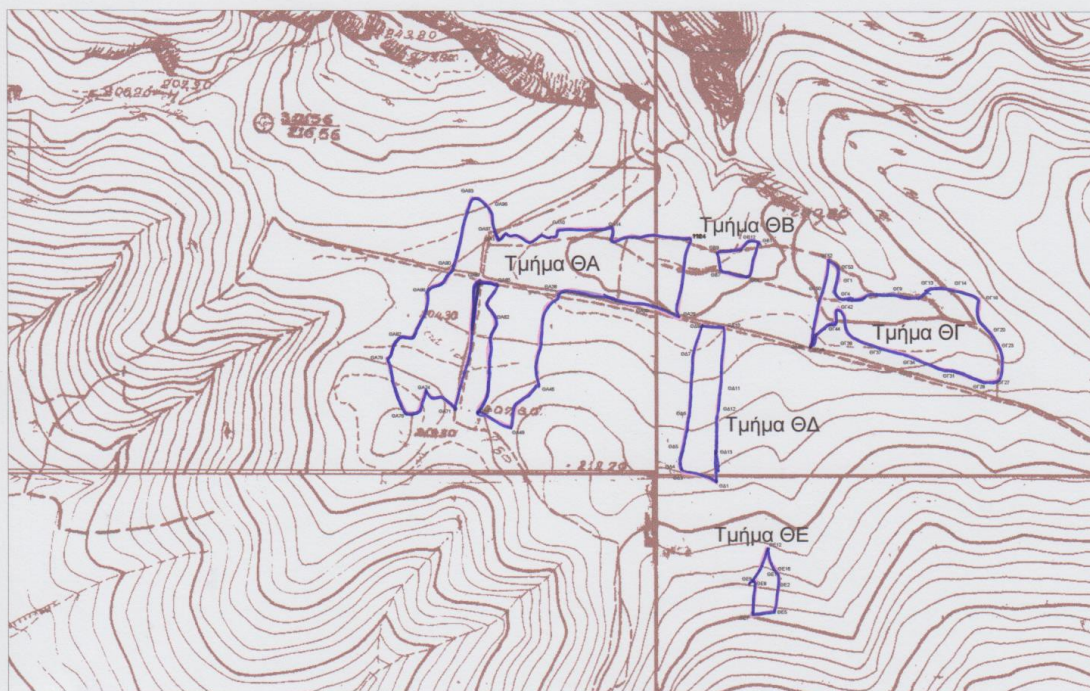

ΤΟΠΟΓΡΑΦΙΚΟ ΔΙΑΓΡΑΜΜΑ

Έκταση συνολικού εμβαδού 31.938,17 τ.μ. (Τμήματα ΘΑ,ΘΒ,ΘΓ,ΘΔ,ΘΕ) στη θέση "ΚΑΤΑΦΥΓΙ" Κοινοτικής Ενότητας Παλαιάς Φώκαιας περιφέρειας του Δήμου Σαρωνικού Νομού Αττικής



Τοπογραφικό υπόβαθρο: Απόσπασμα Φ.Χ. Γ.Υ.Σ. 6477/7, 6477/8, 6487/1, 6487/2 κλιμ. 1:5.000 στο οποίο απεικονίζεται η θέση της έκτασης

 έκταση (με μπλέ περίγραμμα) συνολικού εμβαδού 31.938,17 τ.μ. που προτείνεται να χαρακτηριστεί ως μη δασικού χαρακτήρα έκταση κατά την έννοια των διατάξεων της παραγράφου 6α του άρθρου 3 του Ν. 998/79, όπως αυτή αντικαταστάθηκε με την παρ. 4 του άρθρ. 32 του Ν. 4280/14, μη υπαγόμενη στις διατάξεις της δασικής νομοθεσίας.

Λαύριο 22-04-2016
Ο Συντάκτης

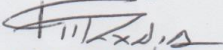
Γεώργιος Μαχίρας
Δασολόγος

Θεωρείται και επισυνάπτεται στην υπ. αριθ. οικ.1431/33517/2-04-2016 πράξη χαρακτηρισμού του Δασάρχη Λαυρίου

Λαύριο 22-04-2016
Ο Δασάρχης Λαυρίου

ΑΚΡΙΒΕΣ ΑΝΤΙΓΡΑΦΟ
ΛΑΥΡΙΟ

Τ.Υ.

Χρήστος Αντωνέλλης
Δασολόγος



Γεωργιος Κων/νος
Διοικητικός