

# ΤΟΠΟΓΡΑΦΙΚΟ ΔΙΑΓΡΑΜΜΑ ΑΓΡΟΚΤΗΜΑΤΟΣ - ΙΔΙΟΚΤΗΣΙΑΣ:

Κληρονόμων: Γεωργίου και Παναγιώτας Θαναασών  
Στη θέση "Λάκκα".

Της κοινότητας Μπελοκομύτη Καρδίτσας

Εμβαδού: 626,20 μ<sup>2</sup>

ΚΛΙΜΑΚΑ 1:200

+

Υπεύθυνη δήλωση Ν. 651/77

Διτών υπεύθυνα ότι το αγράμματιο που φαίνεται στο τοπογράμ-  
φικό διαγράμμα ευρίσκεται εντός του οικισμού της κοινό-  
τητας Μπελοκομύτη και στη θέση "Λάκκα".  
Είναι αωτετέλεις β δέν αποτελεί τμήμα μεγαλύτερη.  
έκτασης, δέν περνά μέσα από αυτό κανένα ρέμα του δη-  
μοίου και μπορεί να οικοδομηθεί σύμφωνα με τις πο-  
λεοδομικές διατάξεις που ισχύουν στη περιοχή. -

ο δηλών

*Σπασαλιώτης*

ΔΕΦΟΡΗΘΗΚΕ

και συνέχει στο αριθμ 9599/13-10-99 Εγγράφοφας  
Καρδίτσας 14 - 10 - 1999.



ΜΠΕΛΟΚΟΜΥΤΗΣ ΜΑΪΟΣ 1998

ο Μηχανικός

*Γεωργίου*

Καρδίτσα 13-10-99

*Υπεύθυνος στην Εταιρεία*

*Σπασαλιώτης*

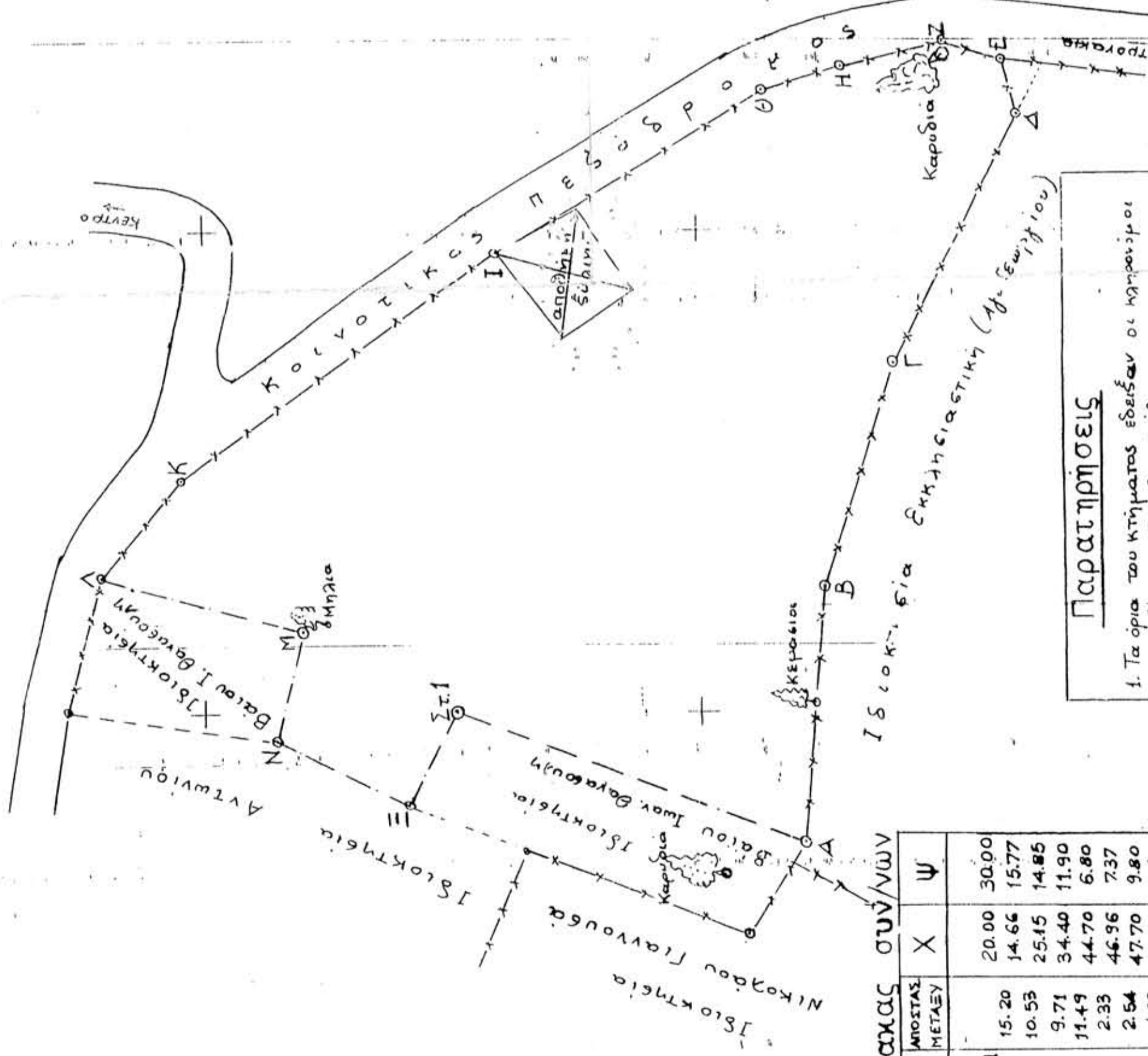

### Παρατηρήσεις

1. Τα όρια του κτήματος εδείξαν οι κληρονόμοι του Σ. Β. της Πακ. Θαναασώνη.
2. Οι αφέτηρες των συν/νων είναι αυθαίρετες και ο βορράς προεβριστικός (μαγνητική πυξίδα).
3. Το εμβαδό υπολογίστηκε με την αναλυτική μέθοδο βάσει των συν/νων. -

### ΠΙΝΑΚΑΣ ΣΥΝ/ΝΩΝ

ΚΩΔΙΚΟΣ	ΑΝΟΣΤΑΣ ΜΕΤΑΞΕΥ	X	Ψ
ΣΤ1	15.20	20.00	30.00
A	10.53	14.66	15.77
B	9.71	25.15	14.85
Γ	11.49	34.40	11.90
Δ	2.33	44.70	6.80
E	2.54	46.96	7.37
Z	4.38	47.70	9.80
H	3.39	46.65	14.00
Θ	13.00	45.70	17.25
I	15.65	39.00	28.40
K	5.29	29.65	40.95
Λ	8.56	25.60	44.35
M	4.60	23.30	36.10
N	5.94	18.85	37.25
Ξ	4.30	16.17	31.95
ΣΤ1		20.00	30.00

Ψ=40

Ψ=20

Ψ=00

X:40

X:20

X:60

1:500  
1:1000  
0 10 20 30 40 50 60 70 80 90 100