

ΤΑ ΟΡΙΑ ΥΠΟΔΕΙΧΘΗΣΑΝ ΑΠΟ ΤΟΝ ΙΔΙΟΚΤΗΤΗ



ΚΡΗΠΙΣ Ο.Ε.
ΤΕΧΝΙΚΗ ΕΤΑΙΡΕΙΑ
ΜΕΛΕΤΕΣ-ΚΑΤΑΣΚΕΥΕΣ

Κ Α Ρ Ο Σ
ΦΙΛΙΠΠΑΚΟΠΟΥΛΟΣ
σύμβουλοι μηχανικοί
ΕΔΡΑ: ΛΙΓΓΟ ΠΑΝΑΓΙΩΤΟΠΟΥΛΩΝ 21
ΤΗΛ 26910-29651 - FAX 26910-22174
ΑΚΡΑΤΑ: ΠΑΛΑΙΑ ΕΘΝΙΚΗ ΟΔΟΣ
ΤΗΛ - FAX 26960-19063

Κωδικός

13-210-2

εργοδότης:

ΑΝΔΡΟΥΤΣΟΠΟΥΛΟΣ ΚΩΝΣΤΑΝΤΙΝΟΣ

έργο:

ΣΥΝΤΑΞΙΣ ΤΟΠΟΓΡΑΦΙΚΟΥ

θέση:

"ΧΑΛΙΑΔΕΣ" ή "ΚΑΡΑΣΟΥΜΑΝΟ" Π. ΠΟΡΟΒΙΤΣΑΣ

Δ.Δ. ΠΟΡΟΒΙΤΣΑΣ ΔΗΜΟΥ ΑΚΡΑΤΑΣ

μελετήτης:

ΑΝΤΩΝΙΟΣ ΚΑΠΑΡΟΣ

θέμα σχεδίου

ΤΟΠΟΓΡΑΦΙΚΟ ΔΙΑΓΡΑΜΜΑ

αριθμός
σχεδίου

A -

κλίμακα:

1 : 200

χρόνος μελέτης

ΦΕΒΡΟΥΑΡΙΟΣ 2010

σφραγίδα

ΑΝΤΩΝΙΟΣ Ε. ΚΑΠΑΡΟΣ
ΑΓΡΟΝΟΜΟΣ ΤΟΠΟΓΡΑΦΟΣ ΜΗΧΑΝΙΚΟΣ
ΕΘΝΙΚΟΥ ΜΕΤΡΩΝ ΠΟΛΥΤΕΧΝΕΙΟΥ
ΜΕΛΟΣ ΤΕΤΥ ΣΥΝΕΤΕΡΟΥ 26782
ΠΑΝΑΓΙΩΤΟΠΟΥΛΩΝ 21 ΤΗΛ 26910/29651



55703/1204

19-4-2016

Handwritten signature and stamp of the engineer.

B

ΥΠΟΜΝΗΜΑ
 ΕΜΒΑΔΟΝ ΙΔΙΟΚΤΗΣΙΑΣ (12,11,10,9,66,67,80,81,82,83,84,85,7
 Ε 1 - 1.204,30 μ²)

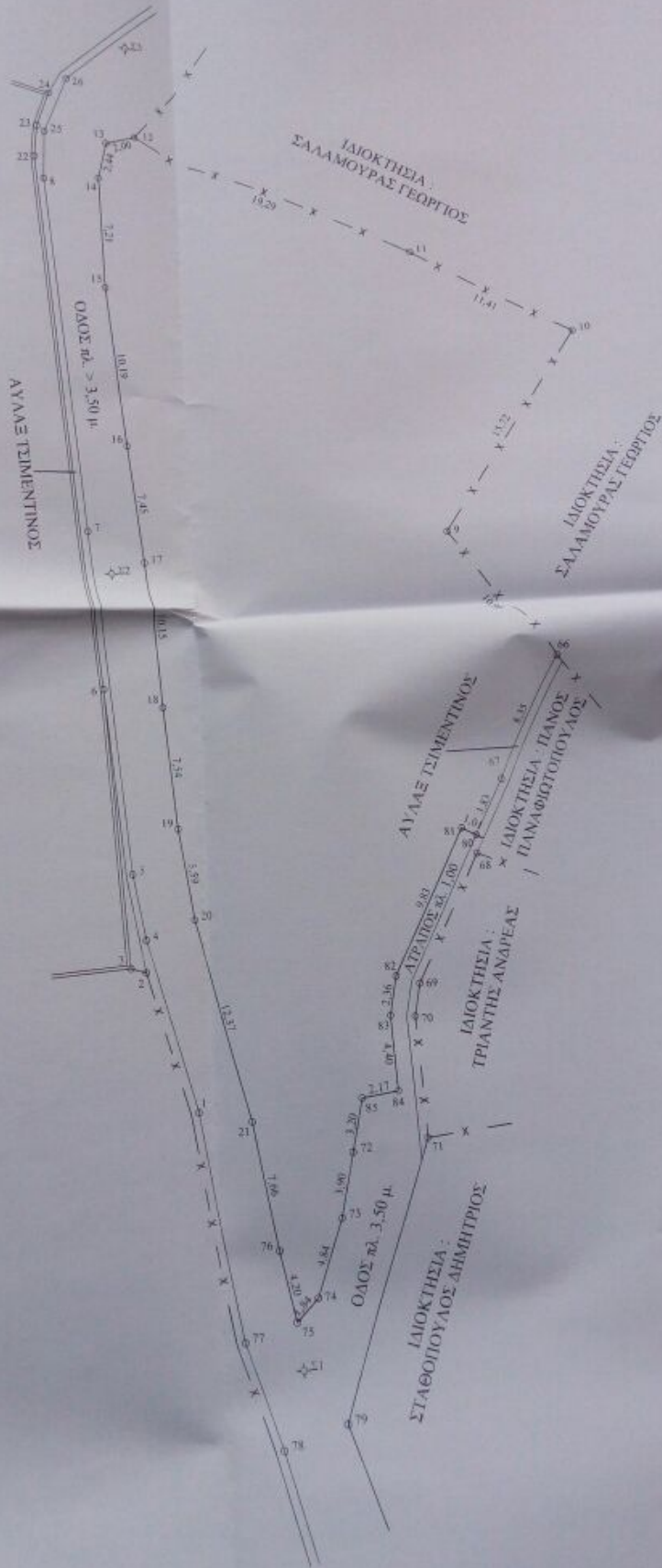

ΜΕΤΡΩΝ

- 5.658
- 8.231
- 2.495
- 9.598
- 0.634
- 3.096
- 9.768
- 0.260
- 1.670
- 9.364
- 4.960
- 4.711
- 41.604
- 17.814
- 33.275
- 12.005
- 36.138
- 43.715
- 55.737
- 61.281
- 68.798
- 78.932
- 86.343
- 96.488
- 03.701
- 06.070

Έγινε έλεγχος κατά τον αυτοβλ
 Αριθ. 13-Μ-2014

Γεώργιος Στάθουλος
 Δρ. Διευθυντής

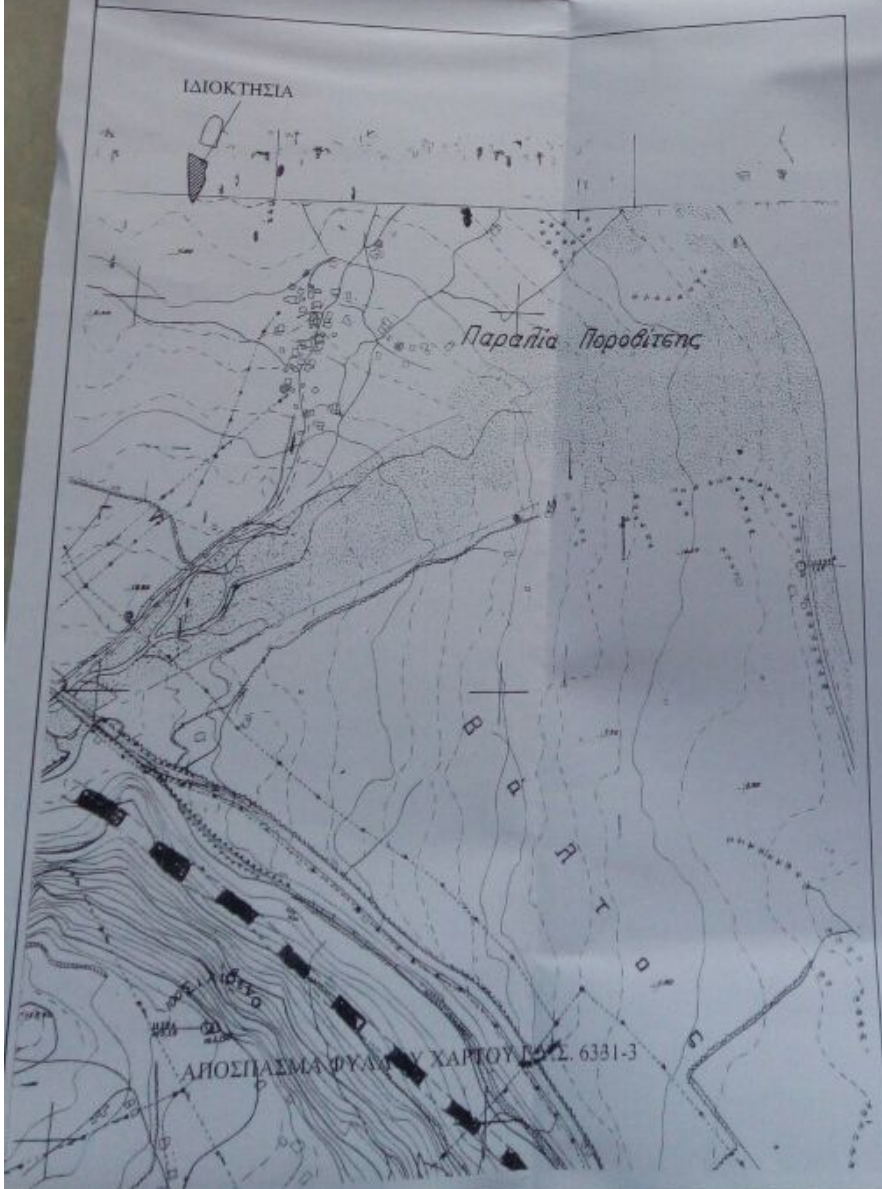
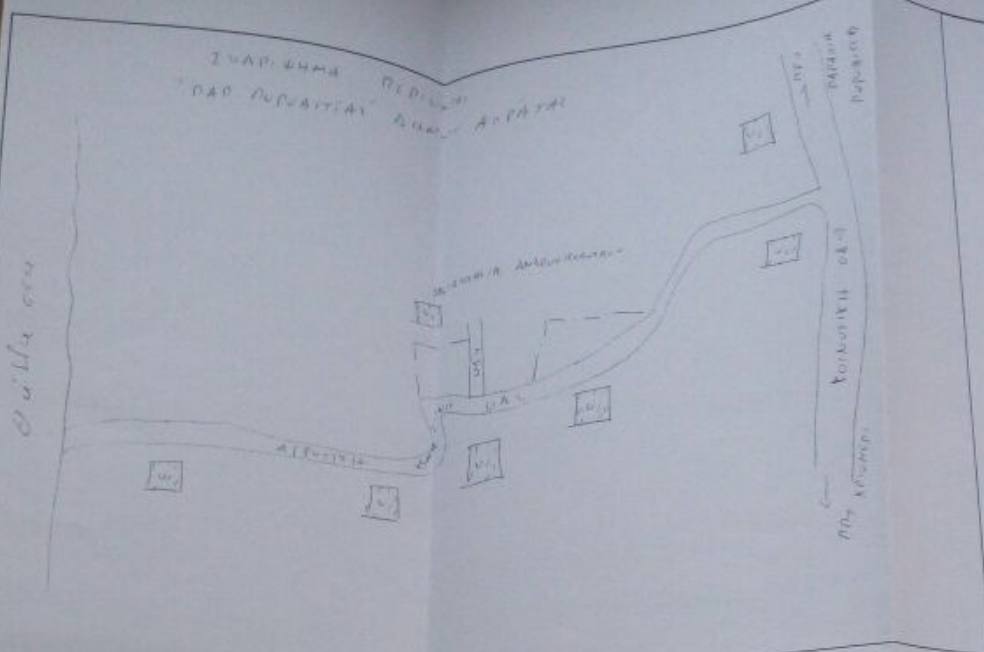

ΣΥΝΤΕΤΑΓΜΕΝΕΣ ΣΗΜΕΙΩΝ

A/A	X	Y
12	353570.575	4226206.658
11	353587.931	4226198.231
10	353597.798	4226192.495
9	353588.814	4226179.598
66	353594.842	4226170.634
67	353591.238	4226163.096
80	353589.343	4226159.768
81	353588.457	4226160.260
82	353583.681	4226151.670
83	353583.171	4226149.364
84	353583.257	4226144.960
85	353581.105	4226144.711
72	353580.357	4226141.604
73	353579.444	4226137.814
74	353577.775	4226133.275
75	353576.445	4226132.005
76	353575.705	4226136.138
21	353574.604	4226143.715
20	353571.703	4226155.737
19	353570.948	4226161.281
18	353570.421	4226168.798
17	353569.927	4226178.932
16	353569.150	4226186.343
15	353568.222	4226196.488
14	353568.077	4226203.701
13	353568.666	4226206.070