

ΤΑ ΟΡΙΑ ΥΠΟΔΕΙΧΘΗΣΑΝ ΑΠΟ ΤΟΝ ΙΔΙΟΚΤΗΤΗ



Κ Α Α Π Ο Σ
Φ Ι Λ Ι Π Π Α Κ Ο Π Ο Υ Α Ο Σ
ΕΡΕΛΙΤΟ ΠΑΝΑΓΙΩΤΟΠΟΥΛΟΥ 21
ΘΡΑΚΙΑ: ΠΑΛΑΙΑ ΕΘΝΙΚΗ ΟΔΟΣ
ΑΚΡΑΤΙΑ: ΠΑΛΑΙΑ ΕΘΝΙΚΗ ΟΔΟΣ
ΘΗΒΑΙ: ΠΑΛΑΙΑ ΕΘΝΙΚΗ ΟΔΟΣ
ΤΗΛ: 26910-29651, FAX: 26910-22174
ΤΗΛ-FAX: 26960-39063

Κωδικός: 13-2010-1

εργοδότης:

ΑΝΔΡΟΥΣΟΠΟΥΛΟΣ ΚΩΝΣΤΑΝΤΙΝΟΣ

έργο:

ΣΥΝΤΑΞΙΣ ΤΟΠΟΓΡΑΦΙΚΟΥ

θέση:

"ΧΑΛΙΑΔΕΣ" ή "ΚΑΡΑΣΟΥΜΑΝΟ" Π. ΠΟΡΟΒΙΤΣΑΣ
Δ.Δ. ΠΟΡΟΒΙΤΣΑΣ ΔΗΜΟΥ ΑΡΧΑΪΑΣ

μελέτητής:

ΑΝΤΩΝΙΟΣ ΚΑΠΑΡΟΣ

αριθμός σχεδίου

θέμα σχεδίου

ΤΟΠΟΓΡΑΦΙΚΟ ΔΙΑΓΡΑΜΜΑ

A -

χρόνος μελέτης
ΦΕΒΡΟΥΑΡΙΟΣ 2010

κλίμακα:

1 : 200

σφραγίδα

θεωρήσεις
55833/1209
19-4-2016



ΚΤΗΝΗΣ Ε. ΚΑΠΑΡΟΣ
ΝΟΜΟΣ ΤΟΠΟΓΡΑΦΟΣ ΜΗΧΑΝΙΚΟΣ
ΝΙΚΟΥ ΜΕΤΣΟΒΟΥ ΠΟΛΥΤΕΧΝΕΙΟΥ
ΑΟΤ Τ.Ε.Ε. ΑΡΙΘΜΟΣ ΜΗΤΡΩΟΥ 26782
ΑΔΚΑΤΟΛΟΓΑΝ 21-ΑΙΤΙΟ - ΤΗΛ 26910/29651

Εμπρός Αρ. Διαθέσιμο

Billa cor

MAP REPUBLICA ITALIA ALPINE

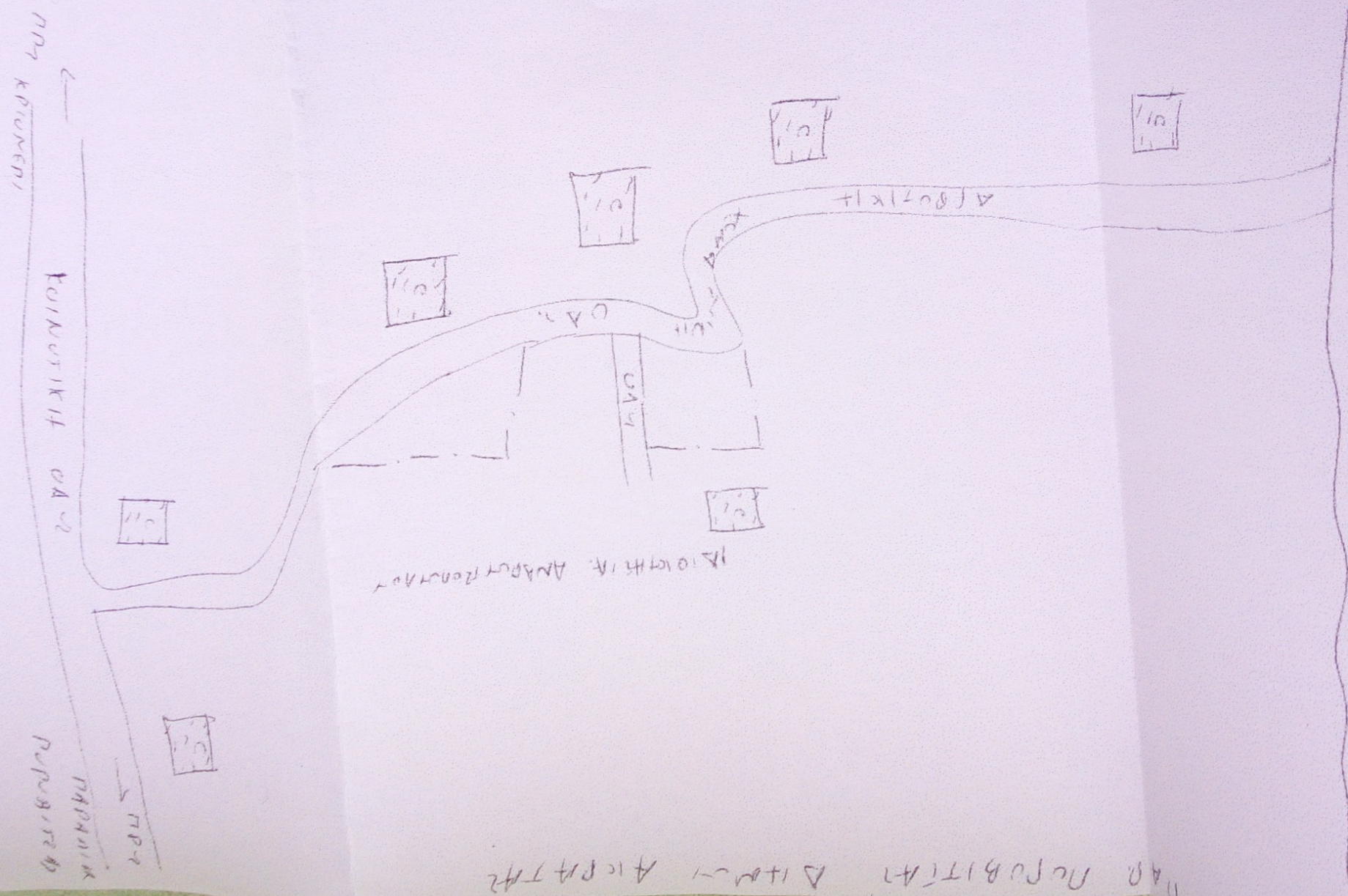

MAP KIVUMENI

Εγχειρίδιο κατά την αυτοψία
 Αίτιο: 19-4-2016
 Γεωργιος Ν. Τσιγγας
 Δρ. Γεωδαιτικός

ΣΥΝΤΕΛΑΜΕΝΕΣ ΣΗΜΕΙΩΝ

A/A	X	Y
34	353603.834	4226214.264
35	353598.978	4226215.746
36	353587.276	4226217.870
37	353582.565	4226218.424
38	353583.444	4226222.094
39	353583.856	4226227.159
40	353584.348	4226234.668
55	353585.746	4226244.527
56	353587.615	4226249.107
57	353590.999	4226253.502
58	353596.911	4226259.083
59	353601.048	4226261.315
61	353613.159	4226255.039
62	353610.148	4226241.196
41	353607.868	4226230.902

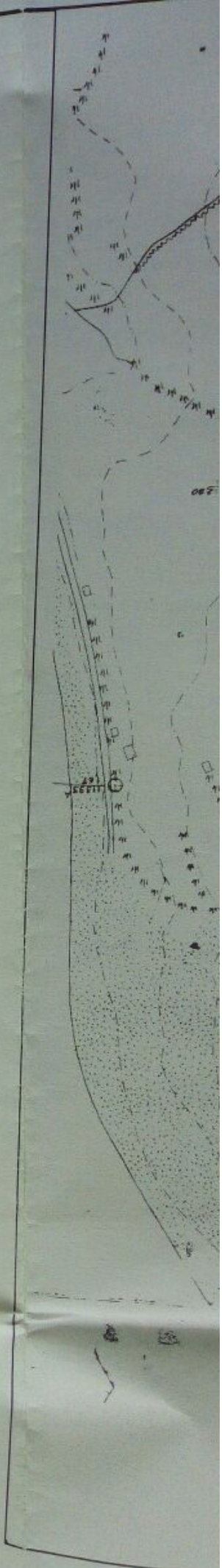
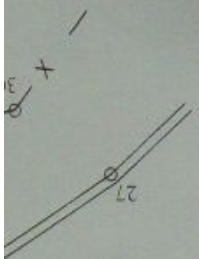



ΣΥΝ	A/A
34	
35	
36	
37	
38	
39	
40	
55	
56	
57	
58	
59	
61	
62	
41	