

ΕΜΒΑΔΑ ΚΤΙΡΙΩΝ

Κτίριο 1 (βόρεια κατοικία) αριθ. οδός 21297  
Υπόγειο ισόγειο E = 125,20 μ²  
Υπόγειο Α' όροφος E = 110,30 μ²  
Υπόγειος ημιυπόγειο Α' ορόφου E = 4,33 + 5,08 = 9,41 μ²  
βόση της 21297 οικ. οδός  
Ισόγειο E = 116,37 μ²  
Α' όροφος E = 60,88 μ² + Ημ.χ. 11,73 μ²

Κτίριο 2 (ισόγειο αποθήκη) E = 67,17 μ²  
Κτίριο 3 (ισόγειο λειοκατάστημα) E = 5,78 μ²  
Ημιυπόγειος (bathique) E = 44,66 μ²

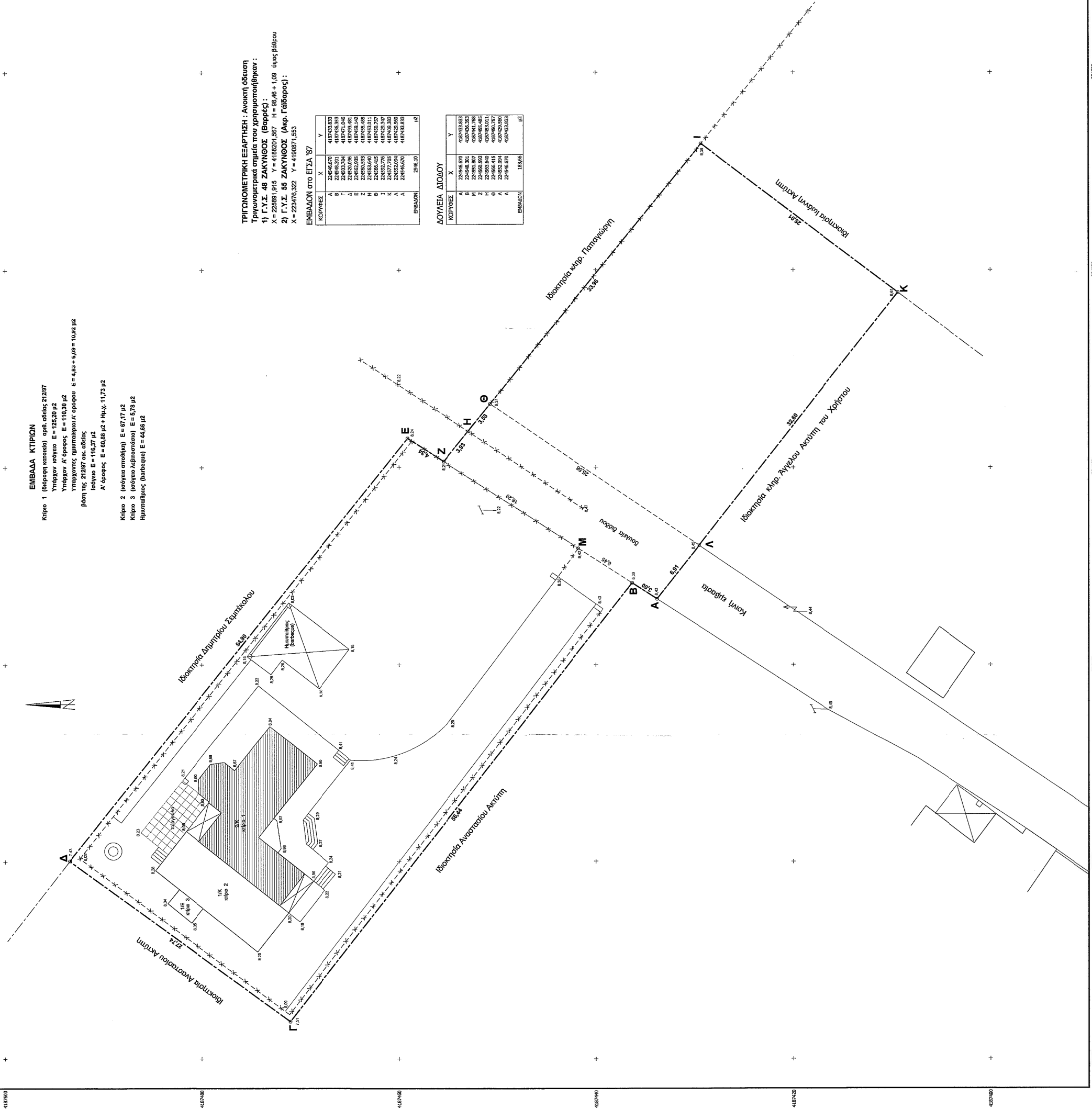

ΤΡΙΓΩΝΟΜΕΤΡΙΚΗ ΕΞΑΡΤΗΣΗ : Ανοικτή οδούση  
Τριγωνομετρικά σημεία που χρησιμοποιήθηκαν :  
1) Γ.Υ.Σ. 48 ΖΑΚΥΝΘΟΣ (Βαρρές) :  
X = 225891,916 Y = 4188201,587 H = 98,48 + 1,09 ύψος βάθρου  
2) Γ.Υ.Σ. 55 ΖΑΚΥΝΘΟΣ (Ακρ. Γαϊτάνος) :  
X = 225476,322 Y = 4189371,553

ΕΜΒΑΔΟΝ στο ΕΤΣΑ '87		
ΚΟΡΥΦΕΣ	X	Y
A	224546,670	4187433,833
B	224546,321	4187436,353
C	224546,321	4187436,353
D	224546,321	4187436,353
E	224546,321	4187436,353
F	224546,321	4187436,353
G	224546,321	4187436,353
H	224546,321	4187436,353
I	224546,321	4187436,353
J	224546,321	4187436,353
K	224546,321	4187436,353
L	224546,321	4187436,353
M	224546,321	4187436,353
N	224546,321	4187436,353
O	224546,321	4187436,353
P	224546,321	4187436,353
ΕΜΒΑΔΟΝ	2546,10	μ²

ΔΟΛΥΛΕΙΑ ΔΙΟΔΟΥ		
ΚΟΡΥΦΕΣ	X	Y
A	224546,670	4187433,833
B	224546,321	4187436,353
C	224546,321	4187436,353
D	224546,321	4187436,353
E	224546,321	4187436,353
F	224546,321	4187436,353
G	224546,321	4187436,353
H	224546,321	4187436,353
I	224546,321	4187436,353
J	224546,321	4187436,353
K	224546,321	4187436,353
L	224546,321	4187436,353
M	224546,321	4187436,353
N	224546,321	4187436,353
O	224546,321	4187436,353
P	224546,321	4187436,353
ΕΜΒΑΔΟΝ	183,65	μ²

## ΥΠΕΥΘΥΝΗ ΔΗΛΩΣΗ

Δηλώνω υπεύθυνα ότι η ιδιοκτησία με τα στοιχεία (Α-Β-Γ-Δ-Ε-Ζ-Η-Θ-Ι-Κ-Λ-Μ) των κτημάτων που βρίσκονται στη θέση "Βαρρές - Ακροπολιανάκια" του δήμου Ζακύνθου εκτός των ορίων του οικισμού, είναι κατά δημόσιας εντολής Ζακύνθου του Δήμου Ζακύνθου (απόφαση η ιδιοκτησία προήλθε από τις 24-4-77) ως εντός της ζώνης των 500 μ από τα όρια του οικισμού Γαϊτάνου όπως αυτά ορίστηκαν ως οικισμός προσημασμένος του έτους 1923 με την υπ' αριθ. 3198/6689/25-11-1978 απόφαση Νομάρχη (ΦΕΚ 29Α/79), σύμφωνα με τις διατάξεις του από 24-5-85 Π.Δ.τος (ΦΕΚ 270Δ/85). Η ανωτέρω ιδιοκτησία δεν εμπίπτει στις διατάξεις του Ν.1337/83 (Ν.Δ. 661/77)

Ο ΜΗΧΑΝΙΚΟΣ  
ΠΑΡΑΤΗΡΗΣΗ  
Η όρα εδωθήσαν από τους ιδιοκτήτες  
ΟΙ ΙΔΙΟΚΤΗΤΕΣ

ΧΡΗΣΤΟΣ ΗΛ. ΓΕΩΡΓΙΑΔΗΣ  
ΤΟΠΟΓΡΑΦΟΣ ΜΗΧΑΝΙΚΟΣ Π.Ε.  
ΠΤΥΧΙΟΝ ΑΝΤΙΣΤΑΣΕΩΣ  
68505 ΕΣΥΠΟΛΙΤΕΛΕΣ  
ΟΔΟΣ ΕΣΥΠΟΛΙΤΕΛΕΣ  
ΑΔΜ ΒΑΛΕΣΣΕΩΣ 15 - ΔΟΥ ΖΑΚΥΝΘΟΥ

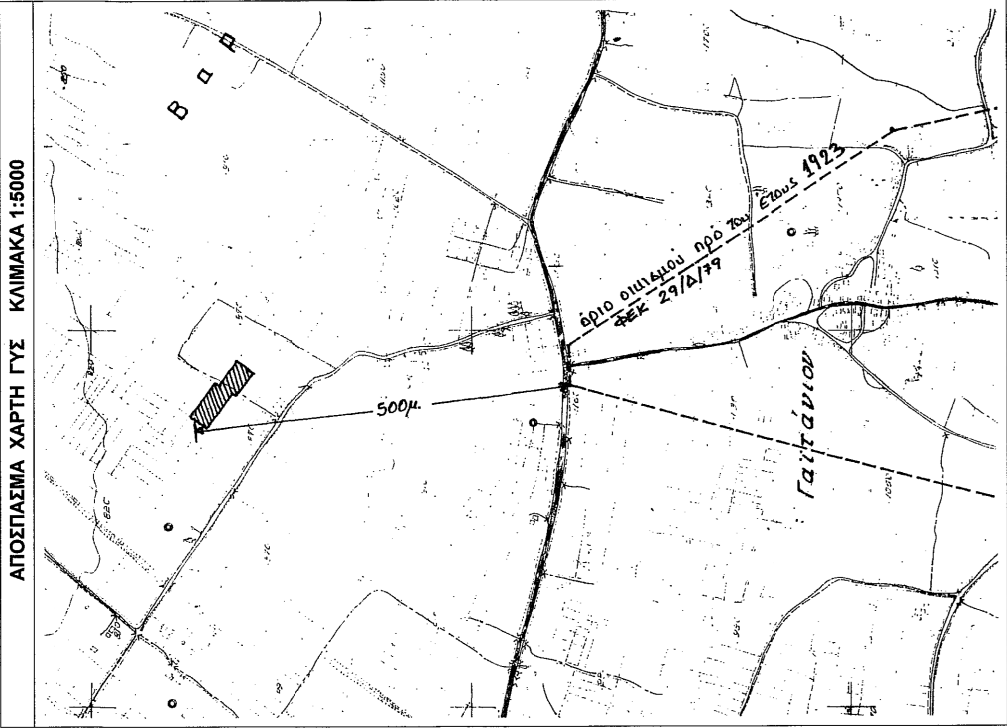

## ΤΟΠΟΓΡΑΦΙΚΟ ΔΙΑΓΡΑΜΜΑ

(Εξορμημένο από το γραμμό σπέρμα συνταγμένων στο ΕΤΣΑ '87)

ΙΔΙΟΚΤΗΣΙΑΣ : κ. ΑΓΓΕΛΟΥ ΑΚΤΥΠΗ του ΧΡΗΣΤΟΥ (3/4)  
& ΑΝΑΣΤΑΣΙΑΣ ΤΕΜΠΟΝΕΡΑ του ΙΩΑΝΝΗ (1/4)

ΘΕΣΗ : "ΒΑΡΡΕΣ - ΑΚΡΟΠΟΛΙΝΑΚΙΑ"

ΔΗΜΟΤΙΚΗ ΚΟΙΝΟΤΗΤΑ : ΓΑΪΤΑΝΟΥ

ΔΗΜΟΤΙΚΗ ΕΝΟΤΗΤΑ : ΖΑΚΥΝΘΙΩΝ

ΔΗΜΟΣ ΖΑΚΥΝΘΟΥ

ΚΛΙΜΑΚΑ 1:200

ΖΑΚΥΝΘΟΣ Ιανουάριος 2014

Απόφαση από τη Βελοπόση 2350 μ  
το ποσόν τοπογραφικό διαγράμμι  
συντάσσεται την αριθμ. 225/22.04.2016  
Πρόβλ. Χαράκτηρισμού.

ΘΕΩΡΗΘΗΚΕ  
Ο ΔΗΜΑΡΧΟΣ  
ΔΗΜΟΣ ΖΑΚΥΝΘΟΥ

ΑΝΤΙΣΤΑΣΕΩΣ  
ΑΔΜ ΒΑΛΕΣΣΕΩΣ 15 - ΔΟΥ ΖΑΚΥΝΘΟΥ

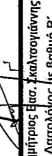

Δημήτριος Ηλ. Καλλινογιάννης  
Δημάρχος με Βαθμ. Β'