

Πίνακας Συντεταγμένων των κορυφών του Α.Β.Γ.Δ.Ε.Ζ.Η.Α
Εμβαδόν τετραγώνου = 13.675 τ.μ. - Περίμετρος = 548,98 μ.

ΟΔΟΠΟΡΙΚΟ

α/α	X	Y
A	447102.75	4435276.67
B	447230.09	4435329.86
Γ	447226.17	4435278.61
Δ	447229.52	4435231.5
E	447083.63	4435165.82
Z	447065.06	4435210.73
H	447119.38	4435236.2
A	447102.75	4435276.67



ΥΠΟΜΝΗΜΑ

ΑΣΦΑΛΤΟΠΟΙΗΜΕΝΟΣ ΔΡΟΜΟΣ	
ΑΓΡΟΤΙΚΗ ΟΔΟΣ	
ΔΡΟΜΟΣ ΔΙΑΝΟΜΗΣ	

ΔΗΛΩΣΗ ΜΗΧΑΝΙΚΟΥ (Ν. 651/19

Δηλώνω σύμφωνα με το νόμο για το γειωμέτρο με στοιχεία «Α-Β-Γ-Δ-Ε» εμβαδόν 13.675 τ.μ. που βρίσκεται στο Αγρόκτημα "Βάλτα", Κασσανδριάς ΧΑΛΚΙΔΙΚΗΣ ότι :

- 1) Είναι άρτιο και οικοδομήσιμο,
- 2) Βρίσκεται εκτός σχεδίου, εκτός ορίων οικισμού ,
- 3) Δεν εμπίπτει στις διατάξεις του νόμου 1337/1983 περί εισφορών.

ΚΩΣΤΑΣ Χ. ΠΑΝΑ
 ΜΗΧΑΝΙΚΟΣ
 ΠΛΗΡ. 6974 322625

ΔΗΛΩΣΗ ΙΔΙΟΚΤΗΤΗ (Ν. 4030/2011)

Ο κάτωθι υπογεγραμμένος ΤΟΠΟΥΣΗ ΑΡΤΕΜΗΣΙΑ..... δηλώνω ότι :
 Τα όρια του αγροτεμαχίου μου με στοιχεία «Α-Β-Γ-Δ-Ε-Ζ-Η-Α» και εμβαδόν που βρίσκεται στο Αγρόκτημα "Βάλτα", Κασσανδριάδας Π.Ε. ΧΑΛΚΙΔΙΚΗΣ από εμένα, και

- 1) Ευθύνομαι για την ακρίβεια των δρομολογίων ορίων του γεωμετρικού ύπαρξη και την απία του δικαίου μου να ζητήσω την έκδοση ά

ΕΜΒΑΔΟΝ ΓΕΩΤΕΜΑΧΙΟΥ

ΕΛΕΓΧΕΤΑΙ = 13.675 τ.μ.

ΠΑΡΑΤΗΡΗΣΕΙΣ :

- 1) Το διαγράμμα είναι ενταγμένο στο κρατικό σύστημα συντεταγμένων
- 2) Οι διαστάσεις και τα εμβαδά υπολογίστηκαν αναλυτικά από τις συντεταγμένων
- 3) Η εξέταση από το ΕΓΣΑ '87 πραγματοποιήθηκε με σύστημα GPS χρήση του Ελληνικού Συστήματος Εντοπισμού - HEPOS

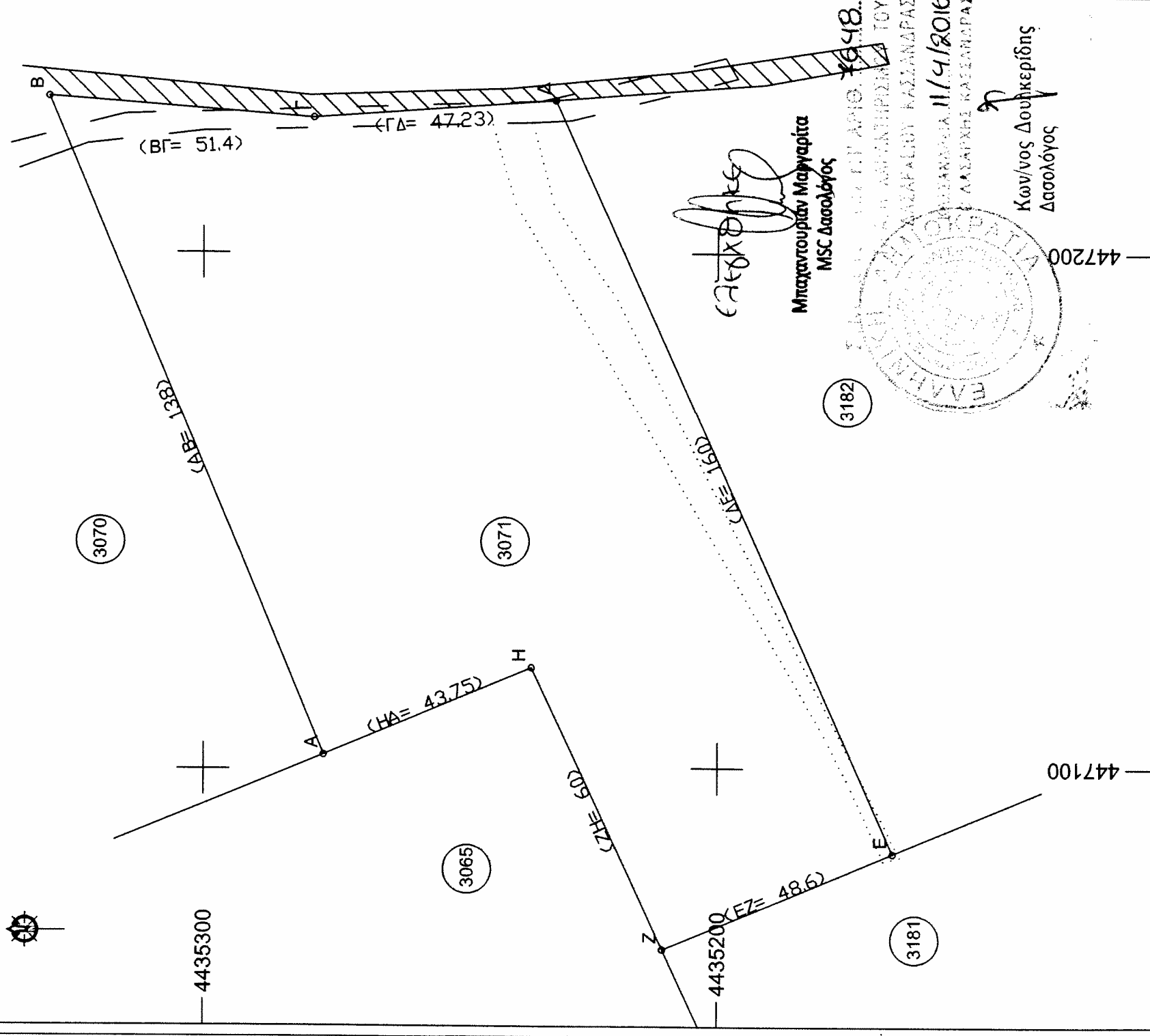

Μιχαηλίου Μαργαρίτα
 MSC Δασολόγος

Κων/νος Δουλιβερίδης
 Δασολόγος

