

ΟΡΟΙ ΔΟΜΗΤΙΚΗΣ ΚΕΡΑΙΩΝ

ΝΟΜΟΣ	Ν. 2036/88	Ν. 2049/88
Ν. 2148/88	Ν. 4097/82	
Ν. 2803/88	Ν. 4097/82	
Ν. 2804/88		
ΕΥΡΩΚΑΝΩΝ	ΕΥΚ. 3034	
	ΕΥΚ. 3485	
	ΕΥΚ. 3263/85	

- ΠΡΟΣΟΧΗ ΚΑΤΑΣΤΕΥΣΕΩΣ**
1. ΣΥΜΦΩΝΑ ΜΕ ΤΟΝ ΚΑΝΟΝΑ Σ.Ε.Κ.Τ. Ν. 102
 2. ΣΥΜΦΩΝΑ ΜΕ ΤΟΝ ΚΑΝΟΝΑ Σ.Ε.Κ.Τ. Ν. 102
 3. ΣΥΜΦΩΝΑ ΜΕ ΤΟΝ ΚΑΝΟΝΑ Σ.Ε.Κ.Τ. Ν. 102
 4. ΣΥΜΦΩΝΑ ΜΕ ΤΟΝ ΚΑΝΟΝΑ Σ.Ε.Κ.Τ. Ν. 102

ΑΠΟΤΥΠΩΜΑ ΧΑΡΤΗ 1:20.000 Γ.Υ.Σ. 0.Χ. 'ΑΕΡΟΣ'

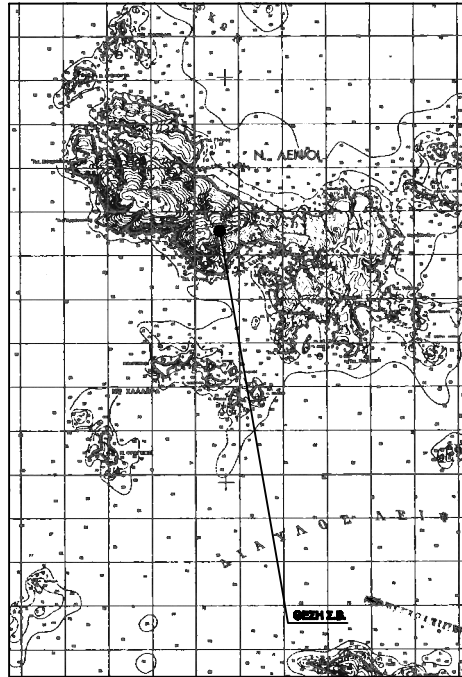

ΑΠΟΤΥΠΩΜΑ ΔΙΑΓΡΑΜΜΑΤΟΣ 1:5.000 Γ.Υ.Σ. Νο 7718/7 0.Χ. 'ΑΕΡΟΣ'

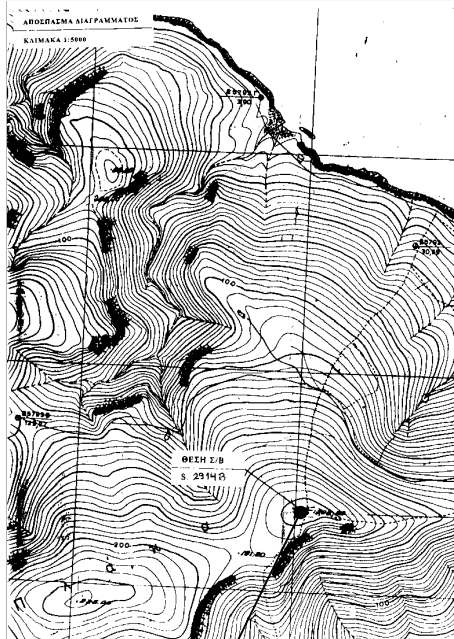

ΜΕΡΟΣ ΥΠΟΚΑΤΑΣΤΑΣΗΣ ΕΠΙ ΤΟΥ ΟΡΟΦΟΥ ΕΠΙΣΤΡΟΦΗΣ Η ΕΠΙΣΤΡΟΦΗΣ ΜΕ ΤΗΝ ΥΠ' ΑΡΙΘΜΟ 080/7-11-03 ΑΠΟΚΛΙΣΗ

ΣΤΑΣΗ	X	Y	H
A1	74082.20	41000.00	50.20
A2	74082.20	41000.00	50.20
A3	74082.20	41000.00	50.20
A4	74082.20	41000.00	50.20
A5	74082.20	41000.00	50.20
A6	74082.20	41000.00	50.20
A7	74082.20	41000.00	50.20
A8	74082.20	41000.00	50.20
A9	74082.20	41000.00	50.20
A10	74082.20	41000.00	50.20

ΣΤΑΣΗ ΑΝΑΦΟΡΑΣ DATUM
± 0.00
+0.02.20

Το παρόν σχεδιάγραμμα αποτελεί σφίγκση του πρωτοτύπου σε διαστάσεις A3.

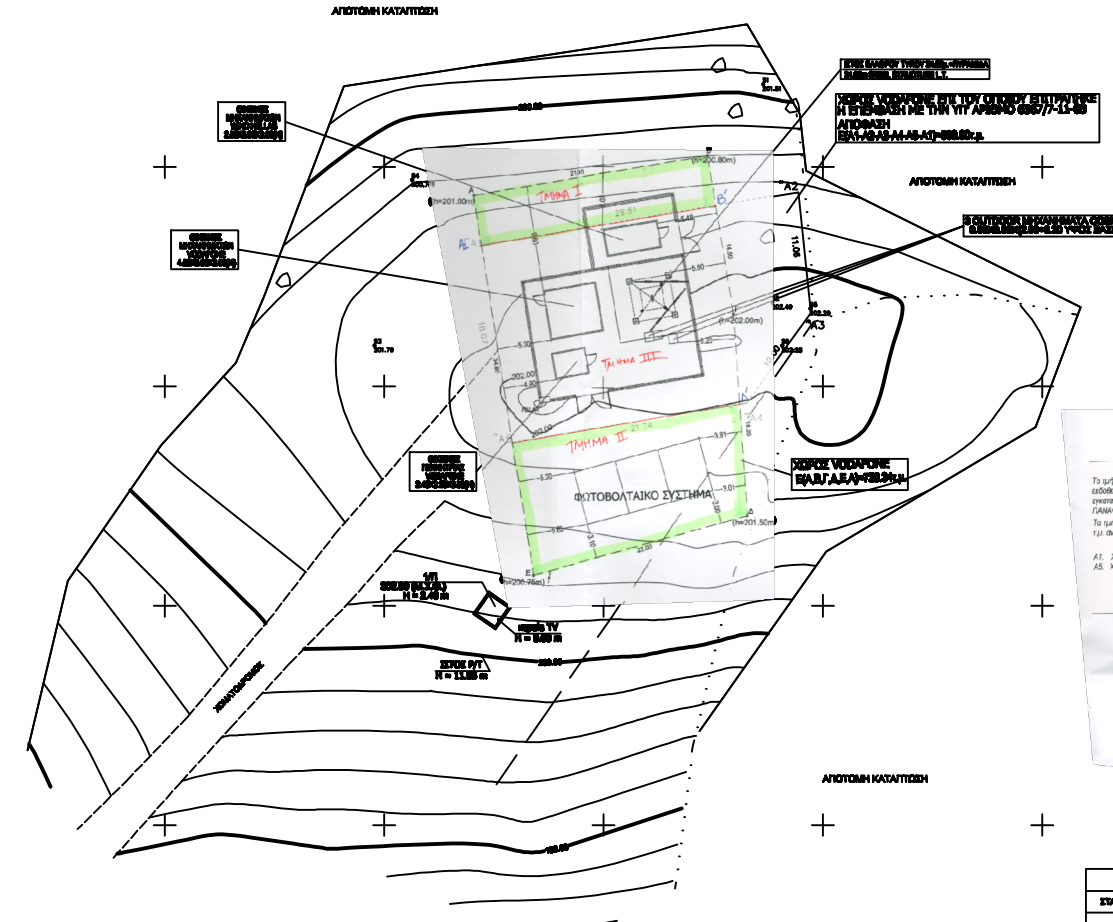

ΥΠΟΜΝΗΣΙΑ

Το σχέδιο με στοιχεία κεραιών (Α.Π.Σ. Α.Σ.Α.Π) εμπίπτει εντός της εσοχής, για την οποία έχει εκδοθεί η υπ. αριθμ. 52071-11-2003 εγκύβητος της Γ.Γ.Π.Α.Α. επί θεμάτων κοινής γνώσης, κίνησης και άμεσης ανταπόκρισης επί άμεσων ή έμμεσων θέσεων κίνησης, σύμφωνα με το άρθρο 204 του Κ.Α.Α.Ε.Ε.Τ.

Το σχέδιο με στοιχεία κεραιών (Α.Π.Σ. Α.Σ.Α.Π) με αριθμ. 100.20/1.μ. και 227.87/1.μ. αποτελεί: εσοχολογικό σχέδιο της υπ. αριθμ. 3.05.3 του ν. 996/7.

Συνεργιστές: ΕΡΕΥΝΑ ΚΑΤΑΣΤΕΥΣΕΩΣ

Α.Π. Στ. 74230.6454 Υπ. 412427.8811 Στ. Στ. 74262.2347 Υπ. 412871.4008
Α.Σ. Αρ. 74262.5983 Υπ. 4127010.0421 Στ. Αρ. 74262.2018 Υπ. 4121913.483

Ημερομηνία: 18-11-2016
Ο Σχεδιαστής:

(Signature and Stamp)

ΒΕΒΑΙΩΣΗ ΠΡΟΑΥΤΕΘΝΗΣ ΣΥΜΒΑΣΗΣ

ΣΤΑΣΗ	ΣΤΑΣΗ	ΣΥΜΦΩΝΑ ΒΕΒΑΙΩΣΗΣ
ΣΤΑΣΗ 1	ΣΥΜΦΩΝΑ ΒΕΒΑΙΩΣΗΣ ΟΡΘΕΣ ΤΥΠΟΠΛΑΝΟΥ	
ΣΤΑΣΗ 2	ΣΥΜΦΩΝΑ ΒΕΒΑΙΩΣΗΣ ΟΡΘΕΣ ΤΥΠΟΠΛΑΝΟΥ	

ΣΥΝΤΕΤΑΓΜΕΝΕΣ ΟΡΘΕΣ ΟΙΚΟΝΟΜΟΥ

ΣΤΑΣΗ	X	Y	H
A	74082.20	41000.00	50.20
B	74082.20	41000.00	50.20
C	74082.20	41000.00	50.20
D	74082.20	41000.00	50.20
E	74082.20	41000.00	50.20
F	74082.20	41000.00	50.20
G	74082.20	41000.00	50.20
H	74082.20	41000.00	50.20
I	74082.20	41000.00	50.20
J	74082.20	41000.00	50.20
K	74082.20	41000.00	50.20
L	74082.20	41000.00	50.20
M	74082.20	41000.00	50.20
N	74082.20	41000.00	50.20
O	74082.20	41000.00	50.20
P	74082.20	41000.00	50.20
Q	74082.20	41000.00	50.20
R	74082.20	41000.00	50.20
S	74082.20	41000.00	50.20
T	74082.20	41000.00	50.20
U	74082.20	41000.00	50.20
V	74082.20	41000.00	50.20
W	74082.20	41000.00	50.20
X	74082.20	41000.00	50.20
Y	74082.20	41000.00	50.20
Z	74082.20	41000.00	50.20

ΕΜΒΛΟΜΕΤΡΗΣΗ

ΕΜΒΛΟΜΕΤΡΗΣΗ ΣΤΑΣΕΩΝ

ΣΤΑΣΗ	X	Y	H	ΣΤΑΣΗ	X	Y	H
Σ1	74082.20	41000.00	50.20	Σ2	74082.20	41000.00	50.20
Σ3	74082.20	41000.00	50.20	Σ4	74082.20	41000.00	50.20

ΓΕΩΓΡΑΦΙΚΕΣ ΣΥΝΤΕΤΑΓΜΕΝΕΣ ΟΡΘΕΣ Σ.Ε.

Το σημείο αναφοράς του εσοχολογικού σχεδίου 080/88 του εσοχολογικού Σ.Ε.Σ.Α. Π. 01/87/87/87

Το σημείο αναφοράς του εσοχολογικού σχεδίου 080/88 του εσοχολογικού Σ.Ε.Σ.Α. Π. 01/87/87/87

ΠΑΡΑΡΤΗΣΕΙΣ

1. Σχέδιο εσοχολογικού Σ.Ε.Σ.Α. Π. 01/87/87/87	ΥΠΟΜΝΗΣΙΑ
2. Υπομνήματα εσοχολογικού Σ.Ε.Σ.Α. Π. 01/87/87/87	ΥΠΟΜΝΗΣΙΑ
3. Σχέδιο εσοχολογικού Σ.Ε.Σ.Α. Π. 01/87/87/87	ΥΠΟΜΝΗΣΙΑ
4. Σχέδιο εσοχολογικού Σ.Ε.Σ.Α. Π. 01/87/87/87	ΥΠΟΜΝΗΣΙΑ

ΟΔΟΓΡΑΦΟ ΣΧΗΜΑΤΟΣ Σ.Ε.Σ.Α. Π. 01/87/87/87 - ΛΙΠΟΣ

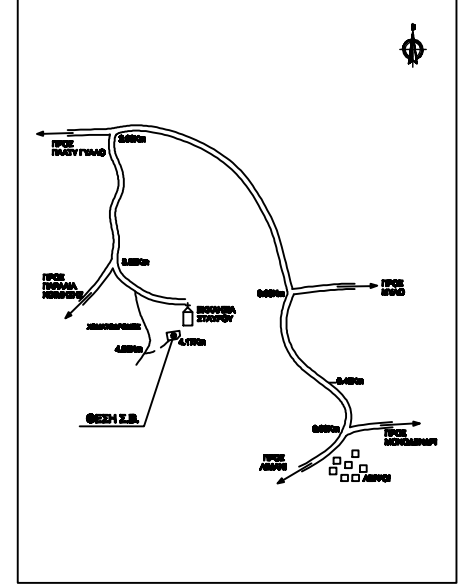

ΟΡΘΟΓΡΑΦΙΚΗ ΑΠΟΚΟΜΩΝ ΧΡΗΣΕΩΣ ΚΑΤΑΣΤΡΟΦΗΣ ΚΕΡΑΙΩΝ ΜΕ ΤΗΝ ΕΤΑΙΡΙΑ WIND HELLAS & COMBITE

vodafone	vodafone
ΣΤΑΣΗ 00014 ΛΙΠΟΣ	ΣΤΑΣΗ 00014 ΛΙΠΟΣ
SITE PLAN	ΤΟΠΟΓΡΑΦΙΚΟ ΔΙΑΓΡΑΜΜΑ
ΕΡΕΥΝΑ ΔΙΑΣΤΑΣΕΩΝ	ΕΡΕΥΝΑ ΔΙΑΣΤΑΣΕΩΝ