

E = 1003.445 μ2

ΥΠΕΥΘΥΝΗ ΔΗΛΩΣΗ ΜΗΧΑΝΙΚΟΥ (N. 651/77)

- * Το γήπεδο υπό στοιχεία : 1 - 2 - 3 - . . . - 22 - 23 - 1 ; βρίσκεται στη θέση "Καρπαθιός" εκτός οικισμού Κουρούνες, Δημοτικής Κοινότητας Νεαπόλεως Δήμου Αγίου Νικολάου .
- * Το γήπεδο είναι μη άρτιο και μη οικοδομήσιμο σύμφωνα με τις ισχύουσες σήμερα πολεοδομικές διατάξεις.
- * Κατά δήλωση του ιδιοκτήτη το γήπεδο δεν αποτελεί τμήμα μεγαλύτερου γηπέδου - όπως εμφανίζεται στο παρόν τοπογραφικό.
- * Το γήπεδο δεν υπάγεται στις διατάξεις του Ν. 1337 / 83 κατά συνέπεια δεν έχει υποχρέωση σε γη και χρήμα.
- * Στην περιοχή δεν έχει κυρωθεί πράξη εφαρμογής σύμφωνα με το Ν. 1337 / 83.
- * Εντός των ορίων του γηπέδου δεν διέρχεται γραμμή υψηλής τάσης της Δ.Ε.Η. ή ρέμα, ούτε επηρεάζεται από τις σχετικές με αυτά διατάξεις.
- * Το γήπεδο βρίσκεται εντός περιοχής περιοχής περιορισμού και ελέγχου δόμησης ΠΕΠΔ-Β (Ημιορεινή και Γεωργική Ζώνη), σύμφωνα με το Σχέδιο Χωρικής και Οικιστικής Οργάνωσης Ανοικτής Πόλης (Σ.Χ.Ο.Ο.Α.Π.) Δήμου Νεαπόλεως (ΦΕΚ 388 / ΑΑΠ / 11-02-2012 Απόφαση Γενικού Γραμματέα Περιφέρειας Κρήτης).
- * Το γήπεδο απέχει από τη θάλασσα απόσταση μεγαλύτερη των 800 μέτρων.
- * Τα όρια υπέδειξε ο ιδιοκτήτης που ήταν παρών κατά την μέτρηση .

-Ο-
Μηχανικός

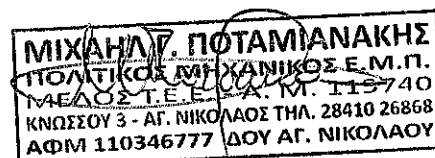

Υπεύθυνη δήλωση ιδιοκτήτη

Ο παρακάτω υπογράφων ιδιοκτήτης του γηπέδου όπως περιγράφεται παραπάνω, **δηλώνω** ότι τα όρια που έχουν υλοποιηθεί είναι ορθά, αφού ήμουν παρών κατά τη μέτρηση και τα υπέδειξα.

- Ο -
Δηλών Ιδιοκτήτης

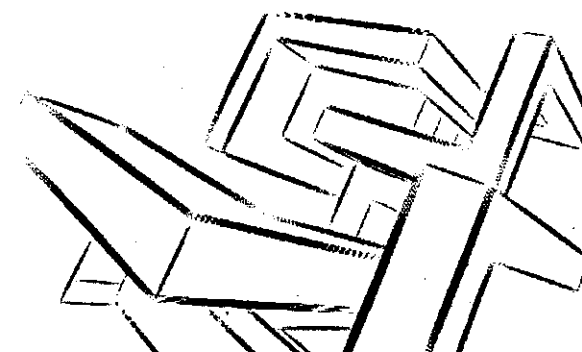

Ποταμιανάκης Μιχαήλ

ΠΟΛΙΤΙΚΟΣ ΜΗΧΑΝΙΚΟΣ Ε.Μ.Π.

Κ.: 6977 264869 | E: mix.potamianakis@gmail.com

Ιδιοκτήτης :

ΜΑΡΚΑΚΗ ΜΑΡΙΑ

Ενοικιαστής :

ΜΑΡΚΑΚΗ ΝΕΚΤΑΡΙΑ

Θέση :

"Καρπαθιός" Εκτός οικισμού "Κουρούνες", Δ.Κ.
Νεαπόλεως, Δήμου Αγίου Νικολάου

Έργο:

ΑΠΟΤΥΠΩΣΗ ΑΚΙΝΗΤΟΥ

Κωδικός
σχεδίου:

T-1

Κλίμακα:

1:250

Περίοδος μελέτης:

23 ΙΑΝΟΥΑΡΙΟΥ 2016

Εγκρίσεις - Θεωρήσεις:

Αντικείμενο αριθμ. 987/13-416
Διεύθυνση Δίνας Δασών Λασιθίου
13/04/2016
ΘΕΩΡΗΘΗΚΕ

Σφραγίδα και υπογραφή μελετητή:

ΜΙΧΑΗΛ Γ. ΠΟΤΑΜΙΑΝΑΚΗΣ
ΠΟΛΙΤΙΚΟΣ ΜΗΧΑΝΙΚΟΣ Ε.Μ.Π.
ΜΕΛΟΣ Τ.Ε.Ε. - Α. Μ. 115740
ΚΝΙΩΣΣΟΥ 3 - ΑΓ. ΝΙΚΟΛΑΟΣ ΤΗΛ. 28410 26868
ΑΦΜ 110346777 ΔΟΥ ΑΓ. ΝΙΚΟΛΑΟΥ

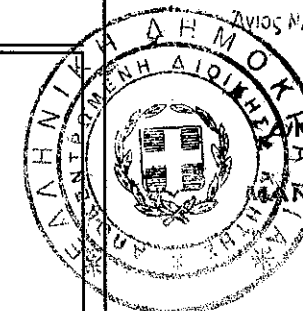

Ο
ΚΑΝΩΝΗΣ ΣΥΛΛΙΓΑΡΔΟΣ
ΔΑΣΟΛΟΓΟΣ

ΕΜΒΑΔΟΜΕΤΡΗΣΗ ΓΗΠΕΔΟΥ

Με τη βοήθεια
των ορθογωνικών συντεταγμένων
των κορυφών του

ΣΗΜΕΙΟ	X	Y	ΜΗΚΟΣ
1	648015.774	3903432.349	
2	648018.622	3903425.692	7.24
3	648024.304	3903412.409	14.45
4	648025.734	3903406.798	5.79
5	648027.734	3903402.834	4.44
6	648029.852	3903396.943	6.26
7	648031.426	3903393.555	3.74
8	648033.660	3903387.549	6.41
9	648033.570	3903385.281	2.27
10	648032.019	3903380.237	5.28
11	648032.257	3903375.742	4.50
12	648032.965	3903372.159	3.65
13	648034.229	3903368.174	4.18
14	648035.350	3903359.870	8.38
15	648037.990	3903354.840	5.68
16	648034.602	3903353.711	3.57
17	648027.850	3903368.291	16.07
18	648022.266	3903380.351	13.29
19	648016.621	3903393.146	13.99
20	648012.065	3903405.068	12.76
21	648004.993	3903419.070	15.69
22	647996.912	3903433.186	16.27
23	647994.278	3903437.786	5.30
1	648015.774	3903432.349	22.17

$$E = 1/2 \sum (X_i + X_{i+1})(Y_i - Y_{i+1})$$

$$E = 1003.445 \mu^2$$

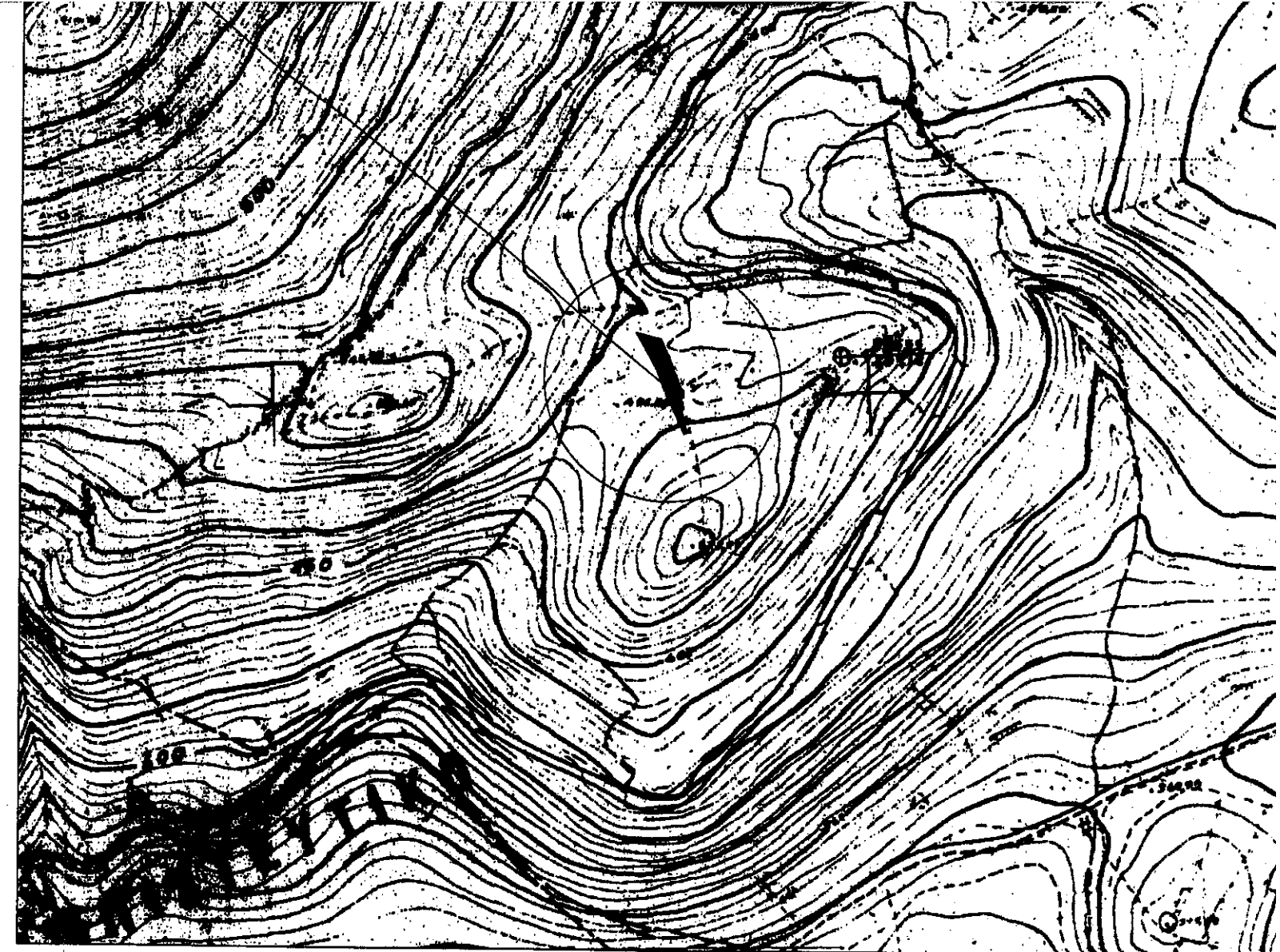

ΠΑΡΑΤΗΡΗΣΕΙΣ

Οι μετρήσεις για την αποτύπωση του περιγραφόμενου στο παρόν διάγραμμα γήπεδου, έγιναν με γεωδαιτικό GPS TOPCON HIPER SR και για τον υπολογισμό των συντεταγμένων χρησιμοποιήθηκε το δίκτυο U.R.A.N.U.S.
Οι υπολογισμοί γραφείου και η σχεδίαση έγιναν με ηλεκτρονικό υπολογιστή και ηλ. σχεδιογράφο.
Οι συντεταγμένες αναφέρονται στο Εθνικό Σύστημα Συντεταγμένων Ε.Γ.Σ.Α. '87 Εγκάρσια Μερκατορική Προβολή.

ΥΠΕΥΘΥΝΗ ΔΗΛΩΣΗ ΜΗΧΑΝΙΚΟΥ (Ν. 651/77)

- * Το γήπεδο υπό στοιχεία : 1 - 2 - 3 - . . . - 22 - 23 - 1 , βρίσκεται στη θέση "Καρπαθιός" εκτός οικισμού Κουρούνες, Δημοτικής Κοινότητας Νεαπόλεως Δήμου Αγίου Νικολάου .
- * Το γήπεδο είναι μη άρτιο και μη οικοδομήσιμο σύμφωνα με τις ισχύουσες σήμερα πολεοδομικές διατάξεις.
- * Κατά δήλωση του ιδιοκτήτη το γήπεδο δεν αποτελεί τμήμα μεγαλύτερου γηπέδου - όπως εμφανίζεται στο παρόν τοπογραφικό.
- * Το γήπεδο δεν υπάγεται στις διατάξεις του Ν. 1337 / 83 κατά συνέπεια δεν έχει υποχρέωση σε γη και χρήμα.
- * Στην περιοχή δεν έχει κυρωθεί πράξη εφαρμογής σύμφωνα με το Ν. 1337 / 83.
- * Εντός των ορίων του γηπέδου δεν διέρχεται γραμμή υψηλής τάσης της Δ.Ε.Η. ή ρέμα, ούτε

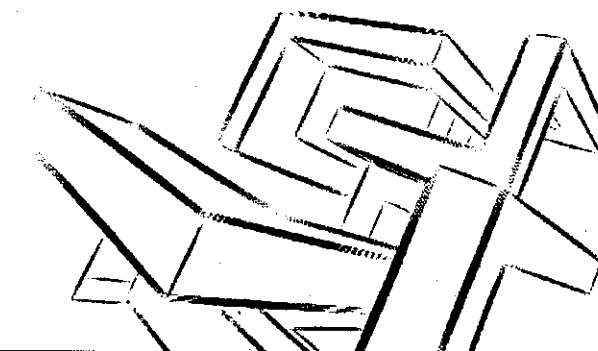

Ποταμιανάκης Μιχαήλ

ΠΟΛΙΤΙΚΟΣ ΜΗΧΑΝΙΚΟΣ Ε.Μ.Ε.

ΙΔΙΟΚΤΗΣΙΑ
ΜΑΡΚΑΚΗ ΜΑΡΙΑΣ

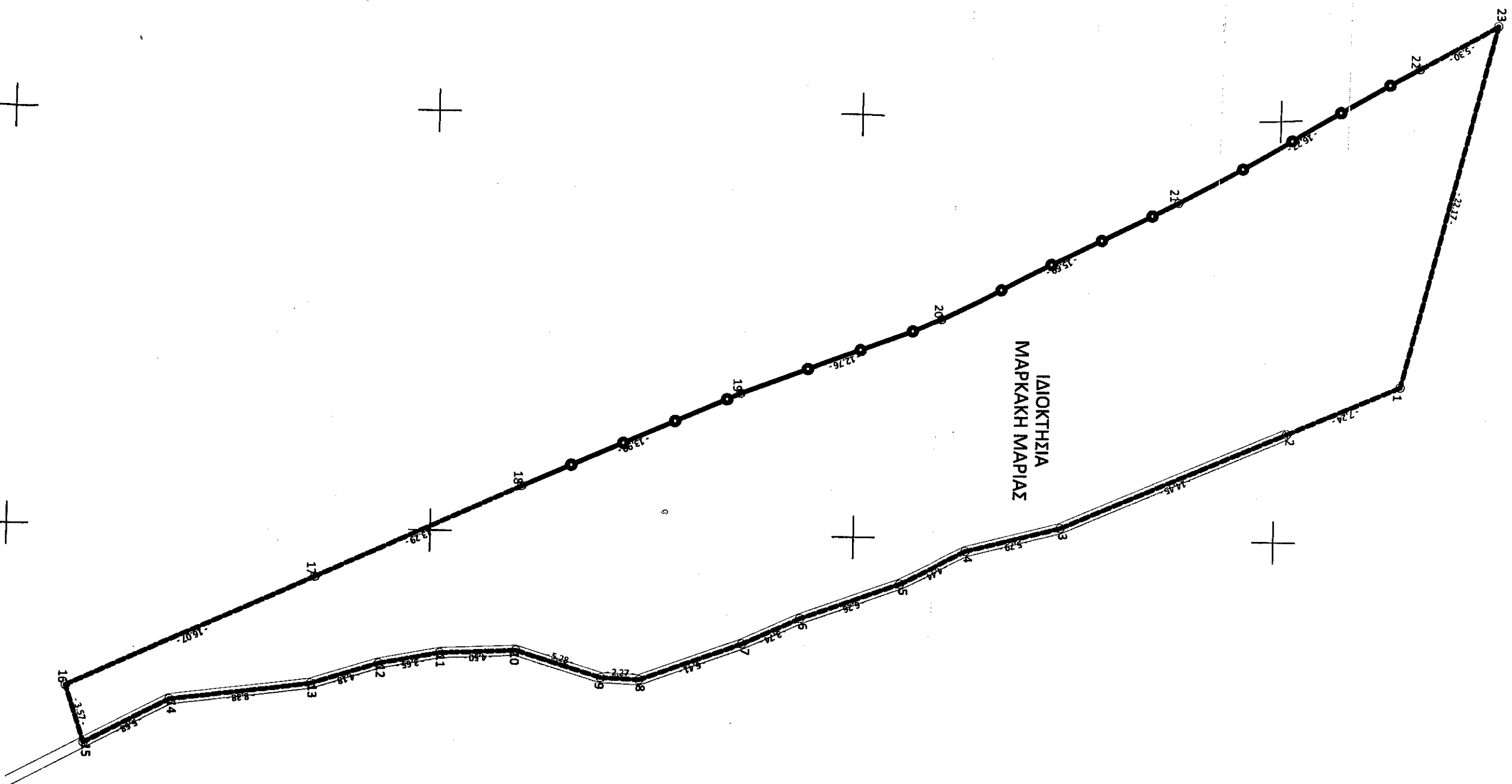

ΥΠΕΥΘΥΝ

- * Το γήρεδ οικισμού Κ
- * Το γήρεδ πολεοδομι
- * Κατά δήλ εμφανίζετ
- * Το γήρεδ υποχρέωσ
- * Στην περι
- * Εντός των επιπέδζετ
- * Το γήρεδ (Ημιοπεινή Ανοικτής Πι Γενικού Γρα
- * Το γήρεδ
- * Τα όρια υ

Υπεύθυνη

Ο παρακάτ δηλώνω ότι και τα υπέδε