

ΣΥΝΤΕΤΑΓΜΕΝΕΣ ΚΟΡΥΦΩΝ ΕΓΣΑ

| Κορυφή | X | Y | Πλευρά-Μήκος |
|--------|------------|-------------|--------------|
| A | 299459.069 | 4367464.512 | AB = 32,07 |
| B | 299487.825 | 4367478.716 | BΓ = 22,50 |
| Γ | 299500.085 | 4367459.854 | ΓΔ = 28,30 |
| Δ | 299513.237 | 4367434.794 | ΔΕ = 23,25 |
| E | 299533.031 | 4367447.019 | EΖ = 20,64 |
| Z | 299540.846 | 4367427.920 | ZΗ = 34,11 |
| H | 299551.521 | 4367395.520 | HΘ = 36,76 |
| Θ | 299562.250 | 4367360.358 | ΘΙ = 25,19 |
| I | 299537.099 | 4367361.701 | IK = 43,99 |
| K | 299493.824 | 4367353.817 | ΚΛ = 31,87 |
| Λ | 299479.497 | 4367382.282 | ΛΜ = 18,35 |
| M | 299471.798 | 4367399.490 | MN = 8,63 |
| N | 299479.710 | 4367402.946 | ΝΞ = 3,69 |
| Ξ | 299482.301 | 4367405.567 | ΞΟ = 2,87 |
| O | 299482.723 | 4367408.404 | ΟΠ = 30,18 |
| Π | 299470.752 | 4367436.112 | ΠΑ = 30,71 |
| A | 299459.069 | 4367464.512 | |
| Εμβαδό | | | 7.027,52 M2 |

ΤΟΠΟΓΡΑΦΙΚΟ ΔΙΑΓΡΑΜΜΑ

- ΕΜΒΑΔΟΝ ΟΙΚΟΠΕΔΟΥ Α-Β-Γ...-Ο-Π-Α
E = 7.027,52 m²
- ΟΡΟΙ ΔΟΜΗΣΗΣ
Π.Δ. 24-5-85 Εκτός σχεδίου δόμηση ΦΕΚ 270 Δ της 31-5-85 ΚΑΝΟΝΑΣ
- ελάχιστο εμβαδόν : 4.000,00 m²
- ελάχιστο πρόσωπο : 45,00 m
- ελάχιστο βάθος : 50,00 m
- με πρόσωπο σε διεθνής εθνικές κ.λ.π. οδούς
- ποσοστό κάλυψης : 10 %
- απόσταση από τα πλάγια όρια : 15,00 m
- Σ. Δ. : 0,2
- ύψος κτιρίου : 7,50 m + στέγη
Ανάλογα με την κατηγορία κτιρίων ισχύουν και περιορισμοί δόμησης που υπάρχουν στο Π.Δ. 24-4-85
- ΥΠΑΡΧΟΝΤΑ ΚΤΙΡΙΑ
- ξυλουργείο : E=21,10x7,00=147,70 m²
- η-χώρος : E=20,90x3,97=82,97 m²
- τμήμα εισόδου μήκους 10,25 m
- περίφραξη αγροτεμαχίου και διαμόρφωση πενήντος χώρου.
Έναξη στο Ν. 4118/13 με την υπ' αρ. 2455120/2014 δήλωση έναξης.

ΔΗΛΩΣΗ ΜΗΧΑΝΙΚΟΥ
Ο κάτωθι υπογεγραμμένος Λάμπρος Ευθυμίου, πολιτικός μηχανικός δηλώνω ότι, το αγροτεμάχιο με τα στοιχεία Α-Β-Γ...-Ο-Π-Α, εμβαδού 7.027,62 m², είναι άρτιο και οικοδομήσιμο σύμφωνα με τις συμφωνία με τις ισχύουσες πολεοδομικές διατάξεις.

Ο δηλώνων μηχανικός
ΛΑΜΠΡΟΣ ΕΥΡ. ΕΥΘΥΜΙΟΥ
ΠΛΑΤΩΝΟΣ ΣΤΡΑΤΗΓΟΣ
ΓΙΑ ΤΟΝ ΚΑΤΑΣΤΑΣΙΑ
ΑΕΜ 017.08-10 - Δ/Ν. ΚΑΡΔΙΤΣΑΣ

ΔΗΛΩΣΗ ΙΔΙΟΚΤΗΤΗ
Ο κάτωθι υπογεγραμμένος Αθανάσιος Πάττας, ιδιοκτήτης του περιγραφόμενου αγροτεμαχίου με τα στοιχεία Α-Β-Γ...-Ο-Π-Α, δηλώνω ότι τα όρια υπεδείχθησαν από εμένα και είναι ορθά, ο δηλώνων

Πάττας

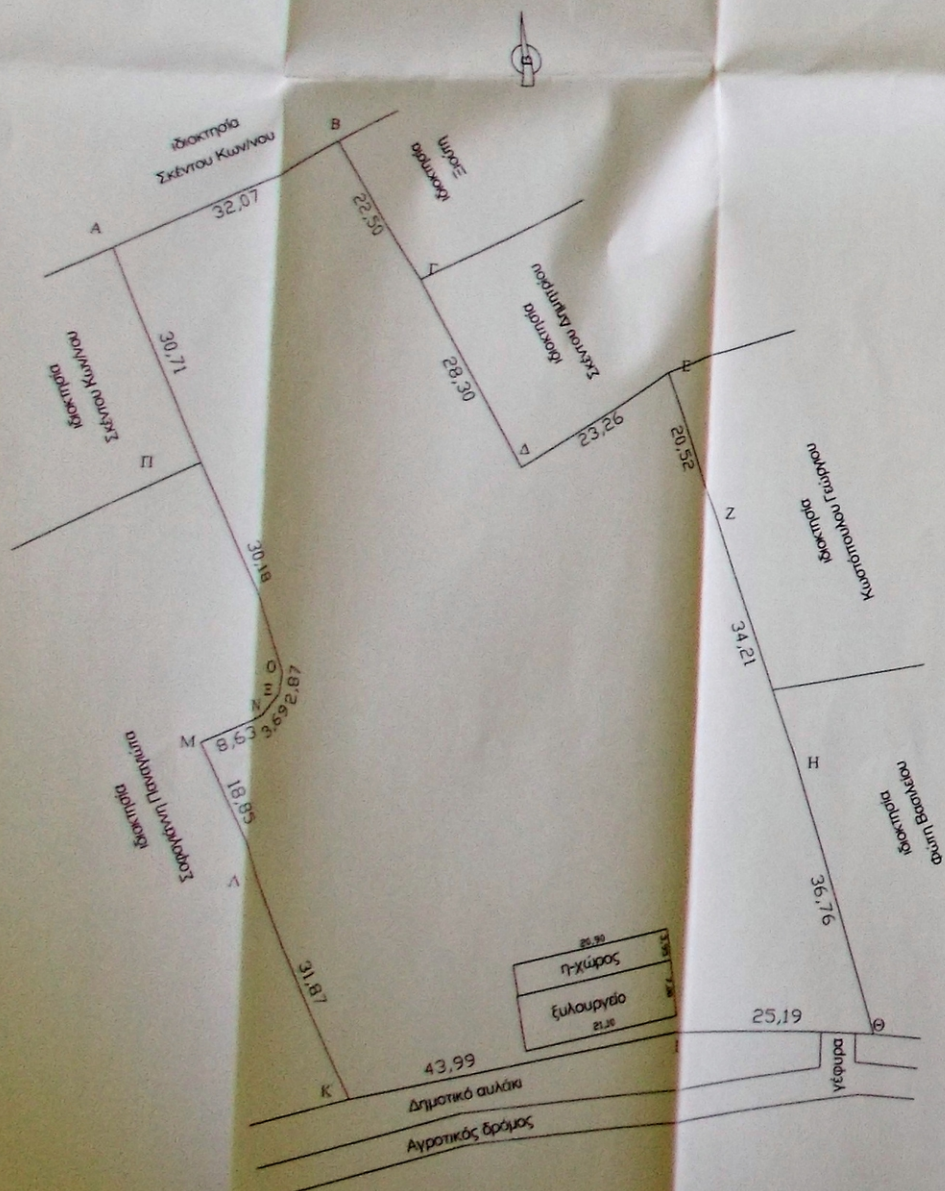

| | | | |
|--------------------------------------------------------------------------------------------------------------------------------------------------------------------------------|--------------------------------------------------------------------------------------------------------------------------------------------------------------------------------------------------------------|------------------------------------------------|-----------------|
| ΕΡΓΟΔΟΤΗΣ | | ΠΑΤΤΑΣ ΑΘΑΝΑΣΙΟΣ | |
| ΕΡΓΟ | | ΕΥΛΟΥΡΓΕΙΟ | |
| | | ΕΝΤΑΞΗ ΣΤΟ Ν. 4178/2013 | |
| ΘΕΣΗ ΕΡΓΟΥ: | | Θέση "Βαρκά" Δ.Δ. ΜΟΥΖΑΚΙΟΥ ΔΗΜΟΣ ΜΟΥΖΑΚΙΟΥ | |
| ΜΕΛΕΤΗΤΗΣ | | ΕΥΘΥΜΙΟΥ ΛΑΜΠΡΟΣ Πολ/κός Μηχ/κός | |
| ΘΕΜΑ ΣΧΕΔΙΟΥ: | ΤΟΠΟΓΡΑΦΙΚΟ ΔΙΑΓΡΑΜΜΑ | | ΑΡΙΘΜΟΣ ΣΧΕΔΙΟΥ |
| | | | T-1 |
| ΚΛΙΜΑΚΕΣ | 1 : 500 | | |
| ΧΡΟΝΟΣ ΜΕΛΕΤΗΣ | ΝΟΕΜΒΡΙΟΣ 2014 | | |
| ΥΠΟΓΡΑΦΗ | ΣΦΡΑΓΙΔΑ | | |
| ΛΑΜΠΡΟΣ ΕΥΡ. ΕΥΘΥΜΙΟΥ ΠΛΑΤΩΝΟΣ ΣΤΡΑΤΗΓΟΣ ΓΙΑ ΤΟΝ ΚΑΤΑΣΤΑΣΙΑ | Το παρόν αποτελεί τεχνικό σχέδιο σύμφωνα με τον Ν. 4178/2013 και αποτελεί αντικείμενο της Διοίκησης Κλιμακίου - Κλιμακίου, σύμφωνα με τον Ν. 4178/2013. Ημερομηνία: 26-11-14 Ο Αρχιτέκτονας: Α. Πάττας | | |
| ΛΑΜΠΡΟΣ ΕΥΡ. ΕΥΘΥΜΙΟΥ ΔΙΠΛΩΧΟΣ ΠΟΛΙΤΙΚΟΣ ΜΗΧΑΝΙΚΟΣ ΓΕΝΕΠΙΣΤΗΜΙΟΥ ΠΑΒΙΑΣ ΑΡΙΘΜΟΣ Τ.Ε.Ε. 28317 1805 ΑΓΡΟΣΤΟΥ ΣΤ. ΚΑΝΙΟΥΡΑ 23 431 00 ΚΑΡΔΙΤΣΑ - ΤΗΛ. 24410 - 20880 | ΕΛΛΗΝΙΚΗ ΔΗΜΟΚΡΑΤΙΑ ΥΠΟΥΡΓΕΙΟ ΠΕΡΙΧΕΙΡΣΗΣ ΚΑΙ ΚΑΤΑΣΤΑΣΙΑΣ ΚΑΡΔΙΤΣΑΣ | | |