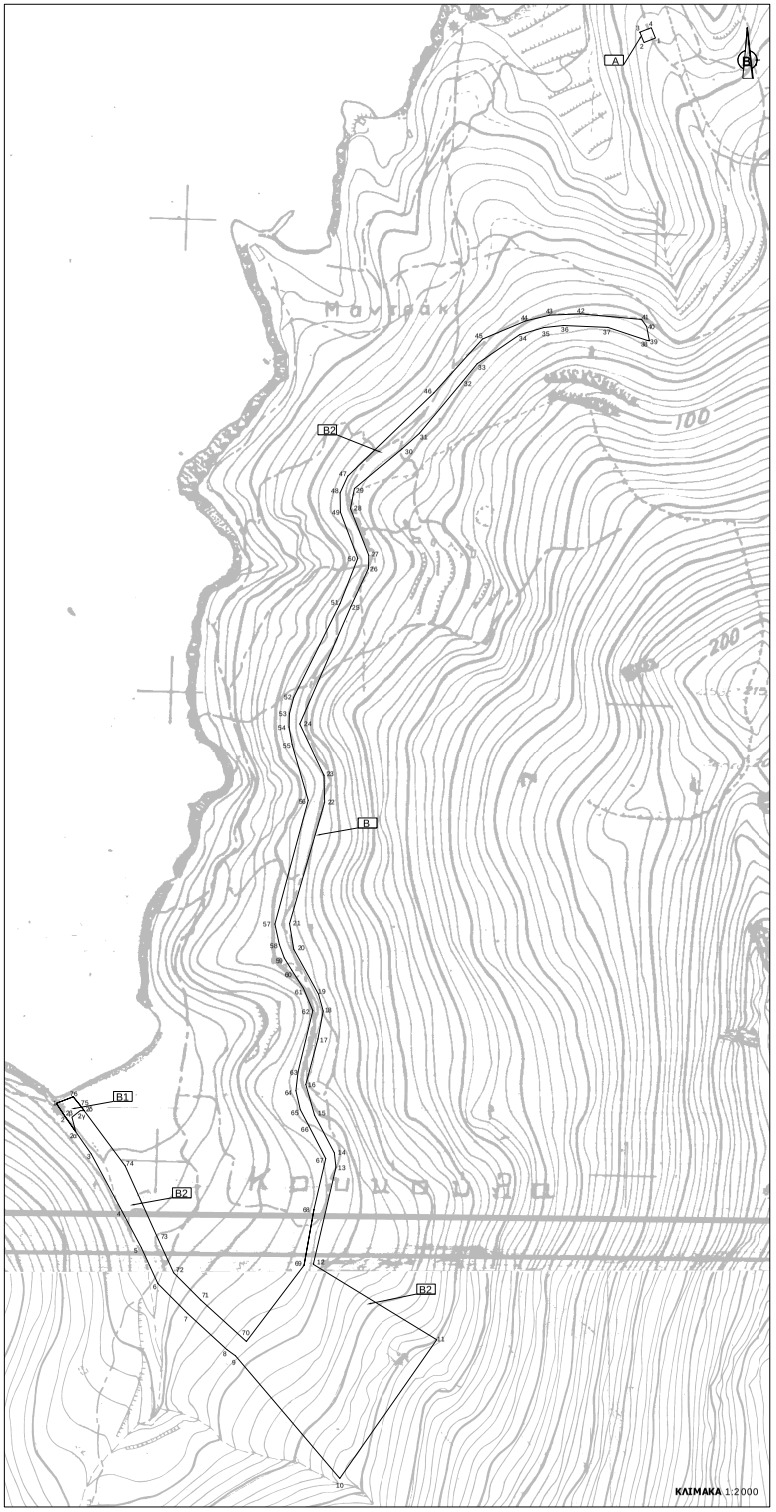

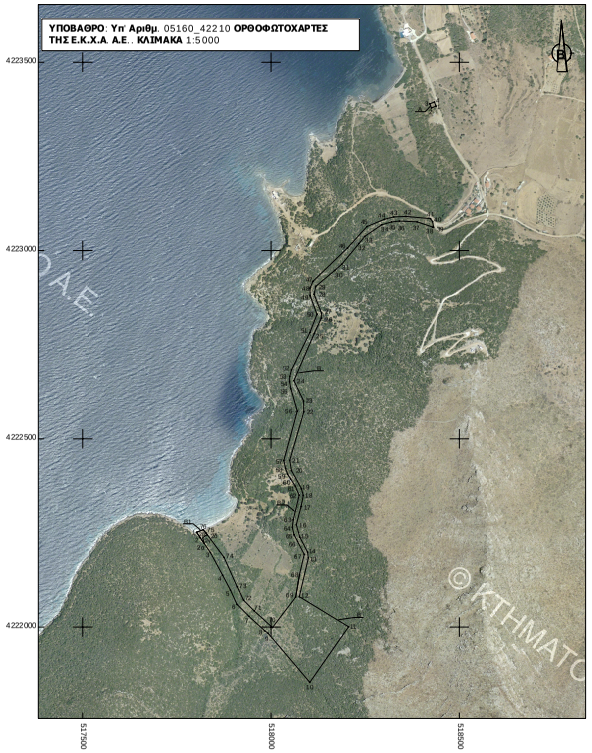

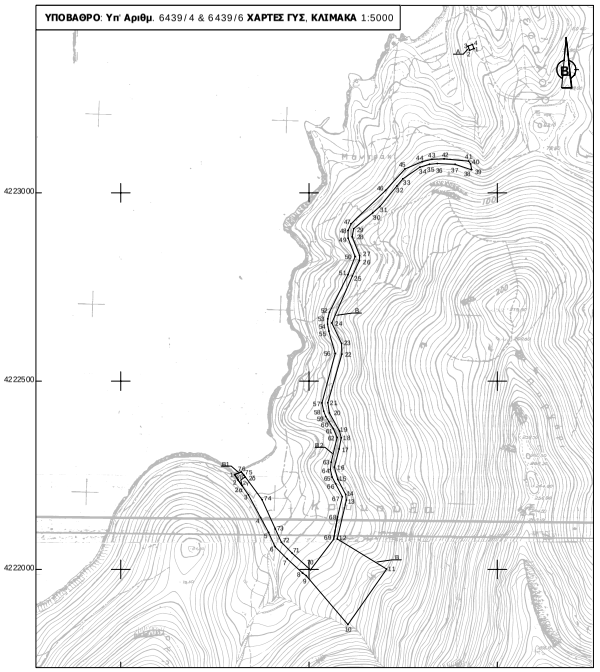

ΠΙΝΑΚΑΣ ΣΥΝΤΕΤΑΓΜΕΝΩΝ ΚΑΤΑ ΕΓΣΑ'87 ΕΚΤΑΣΗΣ Β 1 ΕΜΒΑΔΟΥ 415,40τ.μ.

ΚΟΡΥΦΗ	X	Y
1	517602.14	4222251.61
2	517811.62	4222237.36
2α	517822.77	4222221.39
2β	517818.73	4222236.91
2γ	517827.50	4222243.86
2δ	517831.76	4222243.81
75	517827.52	4222249.53
76	517819.99	4222258.53

ΠΙΝΑΚΑΣ ΣΥΝΤΕΤΑΓΜΕΝΩΝ ΚΑΤΑ ΕΓΣΑ'87, ΕΚΤΑΣΗΣ Α ΕΜΒΑΔΟΥ 153,90τ.μ.

ΚΟΡΥΦΗ	X	Y
1	518438.38	4223383.01
2	518426.10	4223378.24
3	518421.81	4223389.20
4	518434.00	4223393.97

ΠΙΝΑΚΑΣ ΣΥΝΤΕΤΑΓΜΕΝΩΝ ΚΑΤΑ ΕΓΣΑ'87 ΕΚΤΑΣΗΣ Β2 ΕΜΒΑΔΟΥ 49.315,10τ.μ.

ΚΟΡΥΦΗ	X	Y
2α	517822.77	4222221.39
3	517839.24	4222207.79
4	517871.43	4222137.77
5	517892.56	4222098.12
6	517909.92	4222060.13
7	517941.55	4222028.34
8	517983.19	4221990.13
9	517992.36	4221983.42
10	518010.05	4221853.28
11	518005.98	4222000.60
12	518075.07	4222080.69
13	518099.12	4221818.92
14	518097.28	4221998.88
15	518076.33	4222238.95
16	518087.11	4222271.59
17	518087.87	4223119.87
18	518085.54	4223349.51
19	518080.61	4223617.56
20	518054.25	4223415.33
21	518049.75	4223442.54
22	518087.08	4223571.49
23	518086.41	4223599.93
24	518060.56	4223644.44
25	518115.05	4223779.40
26	518113.54	4223815.75
27	518134.00	4223833.62
28	518114.48	4223883.33
29	518118.66	4223904.95
30	518169.17	4223946.71
31	518187.82	4223963.34
32	518233.34	4223017.98
33	518249.08	4223037.12
34	518294.30	4223068.03
35	518319.85	4223075.58
36	518340.65	4223077.74
37	518387.88	4223075.70
38	518429.67	4223061.78
39	518431.90	4223041.43
40	518429.09	4223076.55
41	518423.81	4223084.17
42	518558.56	4223090.03
43	518626.06	4223088.78
44	518600.70	4223082.67
45	518554.66	4223063.30
46	518503.14	4223006.29
47	518111.55	4222917.79
48	518103.51	4222899.88
49	518103.83	4222879.42
50	518122.77	4222830.47
51	518103.52	4222782.47
52	518064.26	4222682.78
53	518049.70	4222665.30
54	518049.24	4222651.31
55	518062.53	4222632.76
56	518069.55	4222573.28
57	518034.19	4222442.01
58	518038.94	4222420.13
59	518044.25	4222408.96
60	518052.14	4222393.11
61	518064.50	4222371.68
62	518074.64	4222350.12
63	518056.49	4222284.95
64	518056.49	4222264.98
65	518061.20	4222245.04
66	518070.46	4222227.42
67	518088.29	4222193.00
68	518075.70	4221938.98
69	518065.19	4222079.59
70	518003.95	4221998.72
71	517985.41	4223042.77
72	517926.63	4223071.69
73	517910.50	4223106.99
74	517875.25	4223185.15
75	517831.76	4222243.81
76	517827.50	4222249.53
77	517818.73	4222236.91

ΠΙΝΑΚΑΣ ΣΥΝΤΕΤΑΓΜΕΝΩΝ ΚΑΤΑ ΕΓΣΑ'87 ΕΚΤΑΣΗΣ Β ΕΜΒΑΔΟΥ 49.730,91τ.μ.

ΚΟΡΥΦΗ	X	Y
1	517602.14	4222251.61
2	517811.62	4222237.36
3	517839.24	4222207.79
4	517871.43	4222137.77
5	517892.56	4222098.12
6	517909.92	4222060.13
7	517941.55	4222028.34
8	517983.19	4221990.13
9	517992.36	4221983.42
10	518010.05	4221853.28
11	518005.98	4222000.60
12	518075.07	4222080.69
13	518099.12	4221818.92
14	518097.28	4221998.88
15	518076.33	4222238.95
16	518087.11	4222271.59
17	518087.87	4223119.87
18	518085.54	4223349.51
19	518080.61	4223617.56
20	518054.25	4223415.33
21	518049.75	4223442.54
22	518087.08	4223571.49
23	518086.41	4223599.93
24	518060.56	4223644.44
25	518115.05	4223779.40
26	518113.54	4223815.75
27	518134.00	4223833.62
28	518114.48	4223883.33
29	518118.66	4223904.95
30	518169.17	4223946.71
31	518187.82	4223963.34
32	518233.34	4223017.98
33	518249.08	4223037.12
34	518294.30	4223068.03
35	518319.85	4223075.58
36	518340.65	4223077.74
37	518387.88	4223075.70
38	518429.67	4223061.78
39	518431.90	4223041.43
40	518429.09	4223076.55
41	518423.81	4223084.17
42	518558.56	4223090.03
43	518626.06	4223088.78
44	518600.70	4223082.67
45	518554.66	4223063.30
46	518503.14	4223006.29
47	518111.55	4222917.79
48	518103.51	4222899.88
49	518103.83	4222879.42
50	518122.77	4222830.47
51	518103.52	4222782.47
52	518064.26	4222682.78
53	518049.70	4222665.30
54	518049.24	4222651.31
55	518062.53	4222632.76
56	518069.55	4222573.28
57	518034.19	4222442.01
58	518038.94	4222420.13
59	518044.25	4222408.96
60	518052.14	4222393.11
61	518064.50	4222371.68
62	518074.64	4222350.12
63	518056.49	4222284.95
64	518056.49	4222264.98
65	518061.20	4222245.04
66	518070.46	4222227.42
67	518088.29	4222193.00
68	518075.70	4221938.98
69	518065.19	4222079.59
70	518003.95	4221998.72
71	517985.41	4223042.77
72	517926.63	4223071.69
73	517910.50	4223106.99
74	517875.25	4223185.15
75	517831.76	4222243.81
76	517827.50	4222249.53
77	517819.99	4222258.53

ΦΟΡΕΑΣ ΕΡΓΟΥ:

"ΔΗΜΟΣ ΚΑΡΥΣΤΟΥ."

ΕΡΓΟ / ΘΕΣΗ:

"ΑΠΟΧΕΤΕΥΣΗ ΑΚΑΘΑΡΤΩΝ & Ε.Ε.Λ. ΟΙΚΙΣΜΩΝ Ν. ΣΤΥΡΩΝ, ΣΤΥΡΩΝ ΔΗΜΟΥ ΚΑΡΥΣΤΟΥ"

ΘΕΜΑ:

ΑΠΟΤΥΠΩΣΗ ΕΚΤΑΣΕΩΝ
ΓΙΑ ΕΚΔΟΣΗ ΠΡΑΞΗΣ ΧΑΡΑΚΤΗΡΙΣΜΟΥ

ΑΡΙΘΜΟΣ ΣΧΕΔΙΟΥ: Τ.01

ΚΛΙΜΑΚΑ: 1: 5.000/ 1:2000

ΜΕΛΕΤΗΤΗΣ:

ΚΑΡΑΠΙΔΑΚΗΣ ΕΛΕΥΘΕΡΙΟΣ
ΔΑΣΟΛΟΓΟΣ - ΠΕΡΙΒΑΛΛΟΝΤΟΛΟΓΟΣ
Ν. ΠΛΑΣΤΗΡΑ 38, Τ.Κ. 122 42, ΑΙΓΑΛΕΩ
Τηλ. 210-5900785, Fax 210-5900386,Κιν. 6973041417

ΗΜΕΡΟΜΗΝΙΑ : ΑΠΡΙΛΙΟΣ 2016

ΣΦΡΑΓΙΔΑ / ΥΠΟΓΡΑΦΗ:

ΕΛΕΥΘΕΡΙΟΣ Γ. ΚΑΡΑΠΙΔΑΚΗΣ
ΔΑΣΟΛΟΓΟΣ - ΠΕΡΙΒΑΛΛΟΝΤΟΛΟΓΟΣ
ΜΕΛΕΤΕΣ - ΥΠΗΡΕΣΙΕΣ
ΜΕΛΕΤΕΣ ΕΚΒΕ ΑΡΙΘ.ΠΡΟΣΥ : 2405/Β
Ν. ΠΛΑΣΤΗΡΑ 38 - ΑΙΓΑΛΕΩ Τκ 122 42
Τηλ.: 210 5900785 - FAX : 210 5900386
Α.Φ.Μ : 052133632 - ΔΟΥ : ΑΙΓΑΛΕΩ