

Πίνακας Συντεταγμένων των κορυφών του Α,Β,Γ...Θ,Ι,Α
 Εμβαδόν τεμαχίου = 5256.83 τ.μ. - Περίμετρος = 292.35 μ.

| α/α | X | Y | Αποστάσεις |
|-----|-----------|------------|--------------|
| A | 177907.08 | 4374893.64 | --- |
| B | 177905.48 | 4374887.95 | A - B: 5.90 |
| Γ | 177907.30 | 4374875.45 | B - Γ: 12.64 |
| Δ | 177921.63 | 4374847.71 | Γ - Δ: 31.22 |
| E | 177935.30 | 4374803.83 | Δ - E: 46.03 |
| Z | 177965.38 | 4374810.12 | E - Z: 30.54 |
| H | 177995.06 | 4374829.77 | Z - H: 35.59 |
| Θ | 177965.75 | 4374880.19 | H - Θ: 58.32 |
| I | 177946.45 | 4374904.72 | Θ - I: 31.21 |

ΔΗΛΩΣΗ του Ν. 651/77
 Το παρόν αγροτεμάχιο ενρίζεται εκτός σχεδίου πόλης και εντός αγροκτήματος Πλαταριάς.
 Δεν είναι άρτιο και οικοδομήσιμο σύμφωνα με το άρθρο 1 παρ. 2 του Π.Δ. 24.5.85 (Φ.Ε.Κ. 270 Δ/85).
 Αποτελεί τμήμα μεγαλύτερης έκτασης και προϊόν κατάκτησης. (τμήμα του 1643 κληροτεμαχίου)
 Πλησίον αυτού δεν διέρχεται ρέμα ούτε γραμμή υψηλής τάσης της ΔΕΗ.
 Δεν οφείλει εισφορά του Ν. 1337/83 σε γη και χρήμα.

Ο ΔΗΛΩΝ

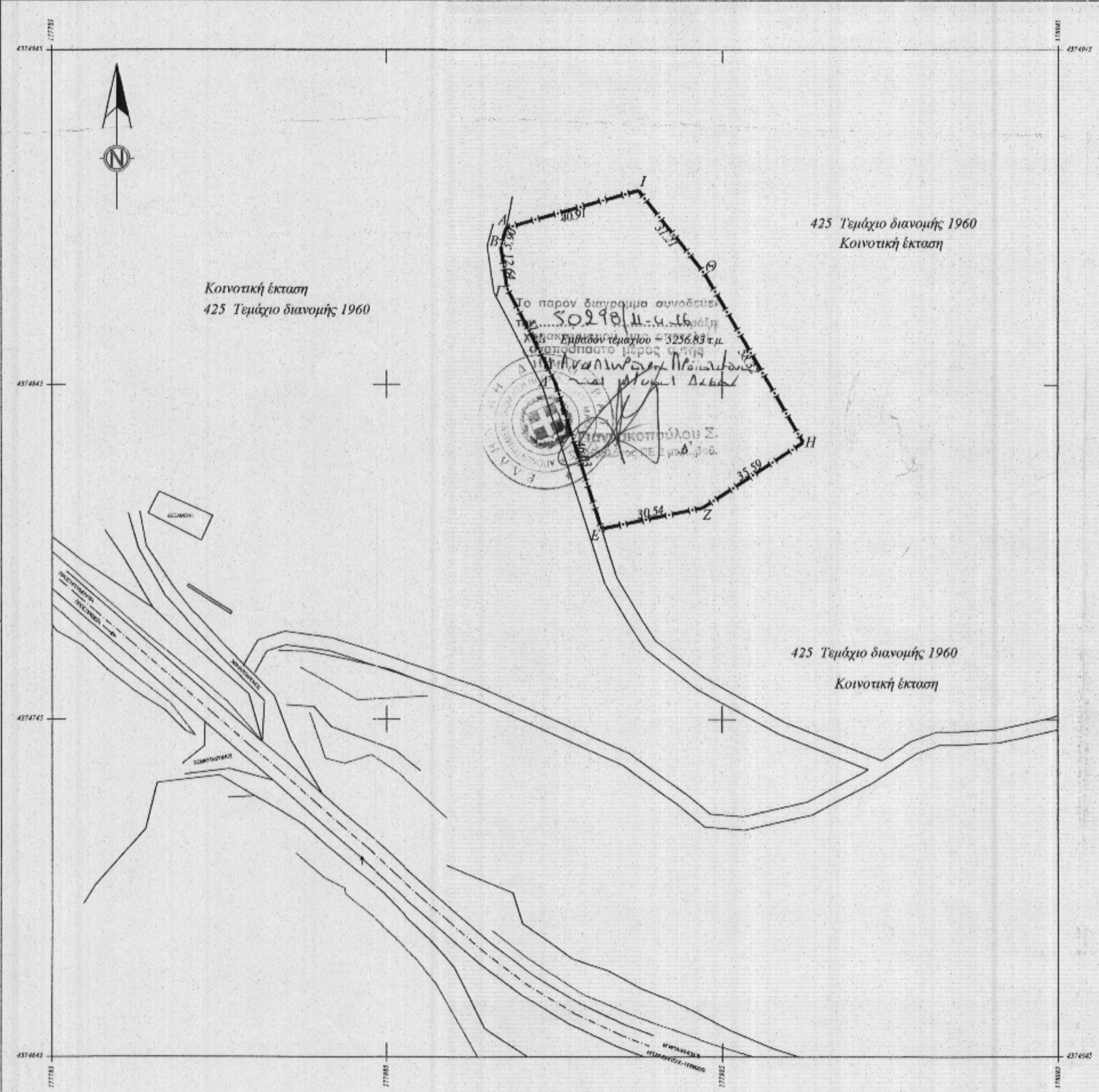

ΥΠΟΜΝΗΜΑ

----- Όρια υπολοίπων ιδιοκτησιών
 - - - - - Όρια αιτούμενης έκτασης

Το τεμάχιο με αριθμό 2 της διανομής 1956 του αγροκτήματος Πλαταριάς, κατά την συμπληρωματική διανομή του 1960 καταργήθηκε και αντικαταστάθηκε από τα τεμάχια 425 (κοινοτικό χειρολίσταδο) και 464 (κοινοτικό χειρολίσταδο) υπ' αριθμ. 18921
 30-01-2015
 Βιβλίο Αρ. 18921

| | | |
|----------------|---------------------------------------------------------------------------------------------------------------------------------------------------------------------------------------|----------------------------|
| Εργοδότης | Ρόσια Ζαχαρούλα | Ο Υπάλληλος |
| Εργο | Τοπογραφικό διάγραμμα | Γ. Γεωργίου Μηχανικός Π.Ε. |
| Θέση | Αγρόκτημα Πλαταριάς | |
| Μελετητές | ΓΙΩΡΓΟΣ ΘΕΟΔΩΡΟΥ <small>Τοπογράφος Μηχανικός Εθνικού Μετσόβιου Πολυτεχνείου Παναγή Τσαλλάρη 20 46100 Ηγουμενίτσα τηλ. 2665-0-25637</small> | |
| Θέμα | Τοπογραφικό Διάγραμμα αιτούμενης έκτασης για σταυλικές εγκαταστάσεις τμήμα του τεμαχίου 425 αγροκτήματος Πλαταριάς | Αριθμ. Σχεδίου 1 |
| Κλίμακα | 1/1000 | |
| Χρόνος Μελέτης | Ιούνιος 2014 | |
| Υπογραφή | Σφραγίδα | |

ΓΕΩΡΓΙΟΣ ΚΩΝ. ΘΕΟΔΩΡΟΥ
 ΑΠΛ. ΑΓΡΟΝΟΜΟΣ & ΤΟΠΟΓΡΑΦΟΣ ΜΗΧΑΝΙΚΟΣ
 ΕΘΝΙΚΟΥ ΜΕΤΣΟΒΙΟΥ ΠΟΛΥΤΕΧΝΕΙΟΥ
 ΜΕΛΟΣ Τ.Ε.Ε. ΑΡΧ. Γ. ΚΩΝ. ΘΕΟΔΩΡΟΥ 46892
 Π. Τσαλλάρη 20 - Αρ. 03202581 ΔΟΥ ΗΓΟΥΜΕΝΙΤΣΑΣ
 46100 ΗΓΟΥΜΕΝΙΤΣΑΣ - Τηλ. 2665-02637, 860293722