

ΓΕΩΔΑΙΤΙΚΑ ΣΤΟΙΧΕΙΑ
 Ελληνικό Γεωδαιτικό Σύστημα Αναφοράς 1987 (Ε.Γ.Σ.Α. '87)
 Ελλεινωδές αναφοράς GRS 80 ($\alpha = 6.378137 \text{ m}$, $1/f = 298.257222101$)
 Προβολή: Ευκλείδεια Μεγατοική
 Κεντρικός Μεσημβρινός $\lambda_0 = 24^\circ 00' 00''$ με $K_0 = 0.999600$
 Τετμημένη Κεντρικού Μεσημβρινού: $+500000.00 \text{ m}$
 Η εξέλιξη από το ΕΓΣΑ 87 πραγματοποιήθηκε με παρατηρήσεις που διεξήχθησαν κάνοντας χρήση των Τριγωνομετρικών του Κρατικού Τριγωνομετρικού Δικτύου.
 Για τις μετρήσεις χρησιμοποιήθηκε γεωδαιτικός σταθμός NIKON D-50 με serial number 020702 και GNSS δέκτης THALE Ashtech Promark 2 με με καταγραφή συχνοτήτων L1 του συστήματος GPS.

ΑΡΩΣΤΑΙΑ $S_1 = 112,60 \text{ m}$
 $S_2 = 870,00 \text{ m}$
Πενυόδασο

ΥΠΟΜΝΗΜΑ

XXXXXXXXXXXX	ΣΥΡΜΑΤΟΠΕΡΙΦΡΑΣΗ
-----	ΟΡΙΟ ΙΔΙΟΚΤΗΣΙΑΣ
-----	ΦΡΥΔΙ
=====	ΠΕΡΙΦΡΑΣΗ ΜΕ ΤΟΙΧΕΙΟ
=====	ΚΤΙΣΜΑ
○	ΝΟΤΜΕΡΑ ΑΓΡΟΤΕΜΑΧΙΟΥ
St...	ΣΤΑΣΕΙΣ
○→	ΣΗΜΕΙΟ ΛΗΨΗΣ ΦΩΤΟΓΡΑΦΙΩΝ
↑	ΚΟΛΩΝΑ ΔΕΗ
↑	ΚΟΛΩΝΑ ΔΕΗ ΦΩΤΙΣΜΟΥ
↑	ΚΟΛΩΝΑ ΟΤΕ

α) ΔΗΛΩΣΗ – ΒΕΒΑΙΩΣΗ Ν.651/77(ΑΡ.5 ΠΑΡ.1)
 Ο υπογράφων ΧΑΡΙΤΙΔΗΣ ΣΤΥΛΙΑΝΟΣ Π.ΤΥΧ. ΠΟΛ.ΜΗΧ/ΚΟΣ Δηλώνω υπεύθυνα και με γνώση των συνεπειών του Ν. 651/77, ότι το εικονιζόμενο με αριθμό: 721 αγροτεμάχιο εμβαδού 9250,00(μ2) έχει τις πλευρικές διαστάσεις που φαίνονται, βρίσκεται εκτός σχεδίου πόλεως, και είναι άρτιο και οικοδομήσιμο, σύμφωνα με τις κείμενες πολεοδομικές διατάξεις, βρίσκεται εκτός Σχεδίου, εκτός ΖΟΕ εκτός ΓΠΣ (εκτός περιοχής οικ. επέκτασης) και δεν υπάγεται στις διατάξεις του Ν. 1337/83 και Ν.2308/95..
 ΔΗΛΩΣΗ
 Δεν υπάρχουν δέντρα στην πρόσφυση του αγροτεμαχίου, δεν διέρχεται από το αγροτεμάχιο αγωγός φ.Α., δεν συννορεύει με ρέμα, και δεν είναι σε κορυφογραμμή.
 Ο ΔΗΛΩΝ

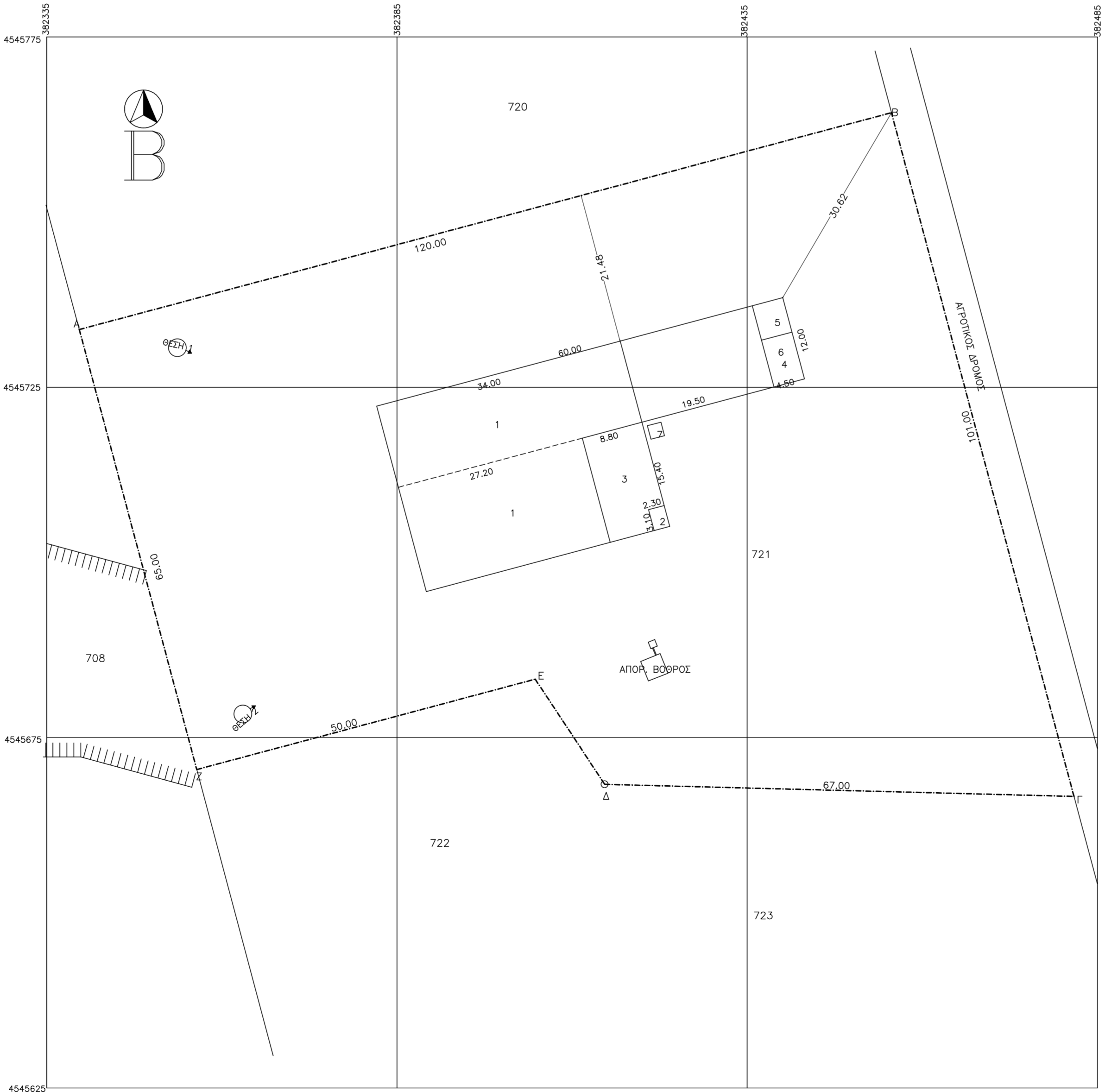

ΣΤΗΝΤΕΛΑΓΜΕΝΕΣ ΕΓΣΑ ΚΟΡΥΦΩΝ ΑΓΡΟΥ

Σημείο	X	Y	Z
A	382335,65	4545775,26	1058774,83
B	382335,65	4545775,26	1058774,83
C	382335,65	4545775,26	1058774,83
D	382335,65	4545775,26	1058774,83
E	382335,65	4545775,26	1058774,83
F	382335,65	4545775,26	1058774,83

ΠΕΡΙΓΡΑΦΗ—ΕΜΒΑΔΟΜΕΤΡΗΣΗ ΧΩΡΩΝ
 1. ΣΤΑΥΛΟΣ : $E=8,00 \times 12,00 + 15,40 \times 27,20 = 514,88 \mu^2$
 2. ΠΑΓΟΛΕΚΑΝΗ : $E=2,30 \times 3,10 = 7,10 \mu^2$
 3. ΑΜΕΛΚΤΗΡΙΟ : $E=8,80 \times 15,40 = 128,42 \mu^2$
 4. ΑΠΟΣΗΚΗ : $E=12,00 \times 19,50 = 234,00 \mu^2$
 5. ΓΡΑΦΕΙΟ ΕΠΙΧΕΙΡΗΣΗΣ : $E=4,50 \times 5,10 = 22,95 \mu^2$
 6. ΔΩΜΑΤΙΟ ΣΤΑΥΛΟΥ : $E=4,50 \times 8,90 = 31,05 \mu^2$
 ΣΥΝΟΛΙΚΟ ΕΜΒΑΔΟ= 938,40 μ2
 ΠΑΡΑΤΗΡΗΣΗ: ΤΥΡΑΧΕΙ ΣΙΛΟ(7) ΣΕ ΒΑΣΗ 2,00x2,00=4,00μ2

ΑΡΙΘΜΟΣ ΑΓΡΟΤΕΜΑΧΙΟΥ: 721
ΕΜΒΑΔΟΝ ΑΓΡΟΤΕΜΑΧΙΟΥ
 $E=9250,00 \text{ τ.μ.}$ βάσει πλάνων
 $E= \dots \dots \dots \text{ τ.μ.}$ βάσει τοπογραφικού
ΔΙΑΤΑΓΜΑΤΑ ΟΡΩΝ ΔΟΜΗΣΗΣ
 Π.Δ. 24/31-5-1985 (ΦΕΚ 270 Δ')
ΔΙΑΤΑΓΜΑΤΑ ΡΥΜΟΤΟΜΙΑΣ

Συμπληρωματική διανομή
ΟΡΟΙ ΔΟΜΗΣΗΣ
 α) ΚΑΤΑ ΚΑΝΟΝΑ
 $E=4000,00 \text{ τ.μ.}$
 Προσποία (Μονο επί Διεθνών, Εθνικών, Επαρχιακών, Δημοτικών και κοινοτικών δρομών) 45,00 μ και Βαθος 50,00 μ
 Ποσοστό Καλλιέργειας: 10%, Σ.Δ.=0,20 Υψος: 7,50 + 1,20 στεγή Αποστάσεις από ορό: 15,00μ
 β) ΚΑΤΑ ΠΑΡΕΚΛΗΣΗ
 Ποσοστό Καλλιέργειας: 30%, Σ.Δ.=0,90 Αποστάσεις από ορό: 5,00μ

ΕΓΚΡΙΣΕΙΣ
 Συμβολαιογραφική παραχώρησης: 13734/2006
 Μεταγραφή :
 Παρεκλήσεις: :
 Εγκριση Δασαρχείου:
 Χρήση γης:
 Εγκριση αρχαιολογίας:
ΔΗΛΩΣΗ ΥΛΟΠΟΙΗΣΗΣ ΟΡΙΩΝ

Ο κατωθι υπογεγραμμένος ΕΛΕΥΘΕΡΙΑΔΗΣ ΦΙΛΙΠΠΑ Ιδιοκτήτης του οικοπέδου που φαίνεται στο παρών τοπογραφικό διαγράμμα, δηλώνω ότι ευθύνομαι για την ακρίβεια των δηλούμενων ορίων του οικοπέδου και την υλοποίησή τους και έχω κάθε δικαίωμα να ζητήσω την έκδοση άδειας δόμησης.
 -Ο ΔΗΛΩΝ-

ΣΗΜΕΙΩΣΗ
 Απτο το αγροτεμάχιο δεν διέρχεται ρέυμα υψηλής τάσης Δ.Ε.Η.

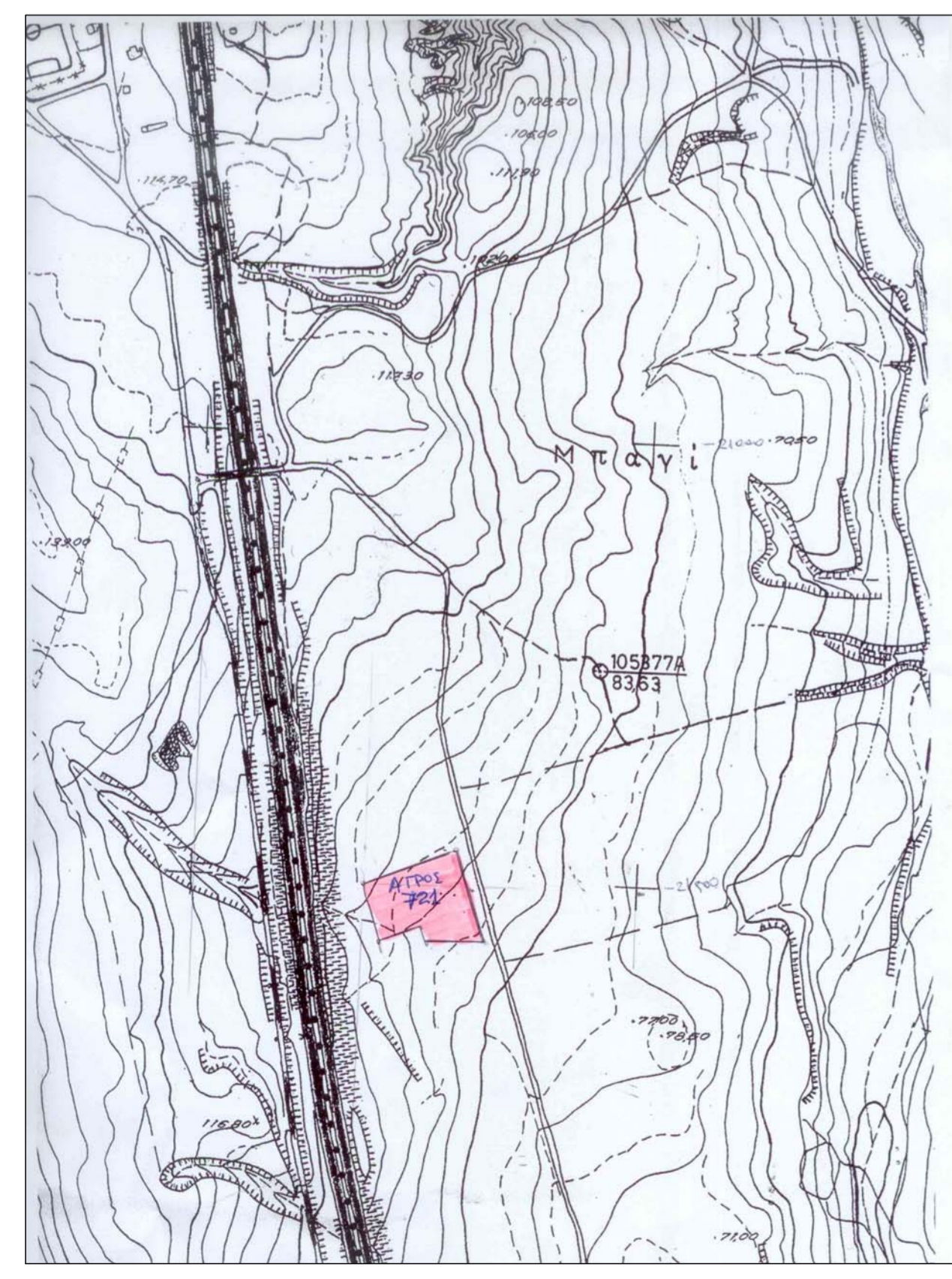

ΕΡΓΟΔΟΤΗΣ: ΕΛΕΥΘΕΡΙΑΔΗΣ ΦΙΛΙΠΠΟΣ

ΕΡΓΟ: ΚΤΗΝΟΤΡΟΦΙΚΗ ΕΓΚΑΤΑΣΤΑΣΗ

ΘΕΣΗ: ΑΓΡΟΚΤΗΜΑ ΠΛΑΤΑΝΙΑΣ **Ο.Τ.**
ΑΡ. ΑΓΡΟΥ: 721
ΔΗΜ/ΚΗΣ ΕΝΟΤΗΤΑΣ ΤΟΥ ΔΗΜΟΥ ΠΑΙΟΝΙΑΣ
ΠΕΡΙΦ/ΚΗΣ ΕΝΟΤΗΤΑΣ ΚΙΑΚΙΣ
ΠΕΡΙΦΕΡΕΙΑΣ ΚΕΝΤΡΙΚΗΣ ΜΑΚΕΔΟΝΙΑΣ

ΤΕΧΝΙΚΟ ΓΡΑΦΕΙΟ
ΧΑΡΙΤΙΔΗΣ ΣΤΥΛΙΑΝΟΥ
 ΔΠ.ΠΟΛ.ΜΗΧ/ΚΟΥ
 e-mail: charitidis@yahoo.gr
ΣΑΜΟΥΗΛΙΔΗ ΧΑΡΑΛΑΜΠΟΥ
 ΔΠ.ΜΗΧ.ΜΗΧ/ΚΟΥ
 e-mail: bbsam2003@yahoo.gr
ΝΙΚΟΛΑΪΔΟΥ ΑΝΝΑΣ
 ΠΤ.ΠΟΛ.ΜΗΧ/ΚΟΥ
 e-mail: annanik@in.gr
ΧΑΡΙΤΙΔΗΣ ΣΤΥΛΙΑΝΟΥ
 ΠΤ.ΠΟΛ.ΜΗΧ/ΚΟΥ
 e-mail: stexa1954@yahoo.gr - stxar@tecmail.gr
 Ε.Α.ΒΕΝΙΖΕΛΟΥ 43 ΚΙΑΚΙΣ
 ΤΗΛ-ΦΑΧ (23410) 24750 & 29722 & 28999
 ΑΡ.ΜΕΛΕΤΗΣ **520**

ΜΕΛΕΤΗΤΕΣ ΜΗΧΑΝΙΚΟΙ
ΧΑΡΙΤΙΔΗΣ ΣΤΥΛΙΑΝΟΣ

ΘΕΜΑ ΣΧΕΔΙΟΥ: **ΑΡΙΘΜΟΣ ΣΧΕΔΙΟΥ**
ΤΟΠΟΓΡΑΦΙΚΟ **T1**

ΚΛΙΜΑΚΕΣ : 1: 500

ΧΡΟΝΟΣ ΜΕΛΕΤΗΣ: ΜΑΡΤΙΟΣ 2015

ΘΕΩΡΗΣΗ ΥΠΗΡΕΣΙΑΣ **ΥΠΟΓΡΑΦΗ- ΣΦΡΑΓΙΔΑ**

ΧΑΡΙΤΙΔΗΣ Χ. ΣΤΥΛΙΑΝΟΣ
 ΠΤΥΧ. ΠΟΛΙΤΙΚΟΣ ΜΗΧΑΝΙΚΟΣ Τ.Ε
 ΜΕΛΟΣ Ε.Ε.Γ.Ε.Μ. - Α.Μ. 10750
 ΕΛ.ΒΕΝΙΖΕΛΟΥ 43 - Τ.Κ. 61100 ΚΙΑΚΙΣ
 ΤΗΛ. & FAX: 23410 24750, 29722
 Α.Φ.Μ.: 017330030 - Δ.Ο.Υ.: ΚΙΑΚΙΣ