

ΕΜΒΑΔΟΜΕΤΡΗΣΗ ΑΓΡΟΤΕΜΑΧΙΟΥ
Με τη βοήθεια των ορθογωνικών συντεταγμένων των κορυφών του ΕΓΣΑ

ΣΗΜΕΙΟ	X	Y	ΜΗΚΟΣ
A	307510.33	4505937.08	32.14
B	307520.32	4505967.63	26.79
Γ	307528.65	4505993.09	53.70
Δ	307570.29	4505959.18	55.00
Ε	307535.56	4505916.53	32.54
A	307510.33	4505937.08	

$E = 1/2 \sum (X_i + X_{i+1})(Y_i - Y_{i+1})$
 $E = 2371.51 \mu^2$

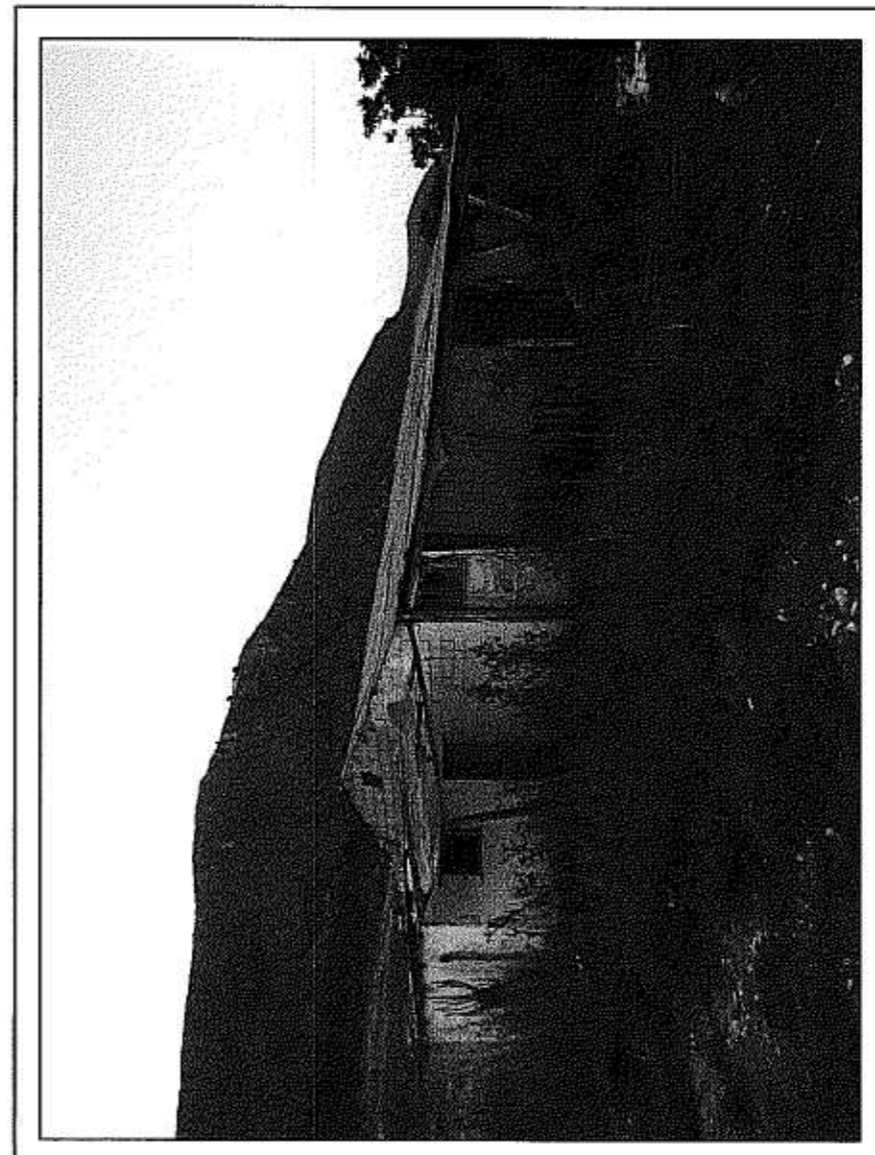
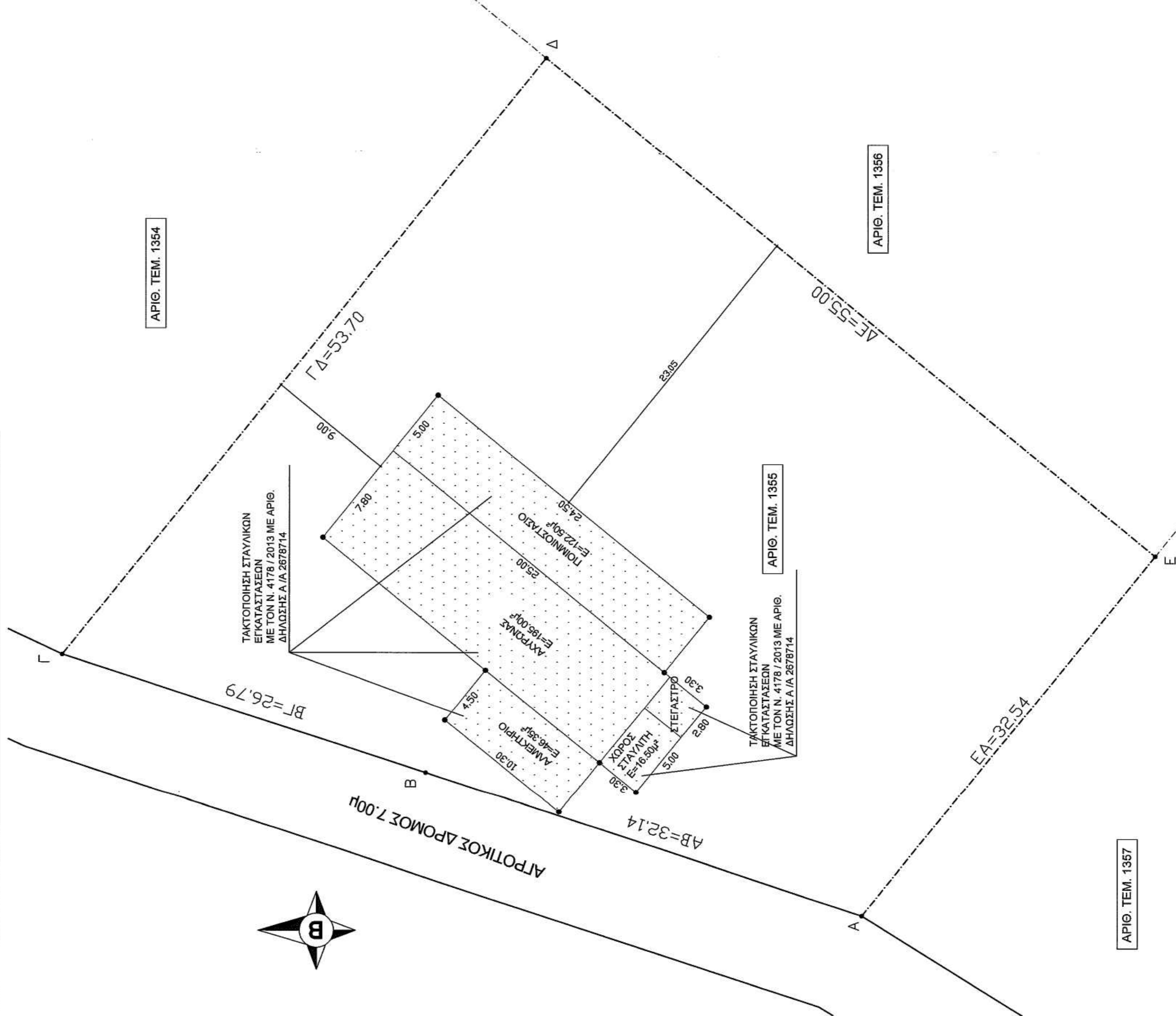

ΔΗΛΩΣΗ ΙΔΙΟΚΤΗΤΗ (N. 4030/2011)

Ο κάτωθι υπογεγραμμένος Ευθυμιάδης Χρήστος δηλώνει ότι: τα αρχικά και ολοκληρωμένα όρια του γεωτεμαχίου με στοιχεία "Α-Β-Γ-Δ-Ε-Α" και με εμβαδόν 2371,51 μ², που βρίσκεται στο Τ.Κ. Βευόρας στο Δήμο Αμυνταίου, Π.Ε. Φλώρινας υπαδείχθησαν από εμάς και εμβολοσημάτισαν για την ακρίβεια των δηλωμένων ορίων του γεωτεμαχίου και για την ύπαρξη και την ακεραιότητα δικαιοσύνης μας να ζητήσουμε την έκδοση άδειας δόμησης. Το δικαίωμά μας για έκδοση της αίτησής και άδεις δόμησης προκύπτει από το υπ' αριθμ. Συμβόλιου

Ο ΔΗΛΩΝ

Εμβαδόν Γεωτεμαχίου Εμβ.δ. "Α-Β-Γ-Δ-Ε-Α" = 2371,51 μ².

Παρατηρήσεις:

1. Το διωγμάριο είναι ενταγμένο στο κρατικό σύστημα συντεταγμένων ΕΓΣΑ 87
2. Οι διαστάσεις και το εμβαδόν υπολογίστηκαν αναλυτικά από τις συν / νες των κορυφών.
3. Η έγκριση από το ΕΓΣΑ 87 πραγματοποιήθηκε με Ταχύμετρο και κανόνος χρήση του Τριγωνομετρικού Συστήματος του σημείου T033 με συντεταγμένες (X,Y,H) = (X=283517,754, Y=4522212,932, H=612,110).

Για τις μετρήσεις χρησιμοποιήθηκε GNSS Ζευγός Δακτύλιου GPS SET Doublet receiver pro mark 3 με Serial Number (012047027802 και 012047027983) και με καταγραφή συχνότητας L1 GPS / WAAS, και γεωδαιτικός σταθμός NIKON 3C με Serial Number c120468.

ΝΙΚΟΛΑΟΥ ΑΡΧΗΤΟΥ ΣΤΕΡΤΙΟΥ
ΜΕΛΟΣ Τ.Ε.Ε. Α.Τ.Π. 1705
Π. ΜΕΛΟΣ Ε. Ε.Π.Α.Τ.Π. 2602344
Α.Ε.Μ. 028273073 - Α.Δ.Υ. ΦΛΩΡΙΝΑΣ

ΔΗΛΩΣΗ ΜΗΧΑΝΙΚΟΥ (N. 651 / 77)

Δηλώνω σύμφωνα με τον νόμο για το οικοπέδο " Α-Β-Γ-Δ-Ε-Α " και με εμβαδόν 2371,51μ², που βρίσκεται στο Τ.Κ. Βευόρας στο Δήμο Αμυνταίου Π.Ε. α) είναι ορθο και οικοδομήσιμο σύμφωνα με τις πολεοδομικές διατάξεις που ισχύουν σήμερα, β) βρίσκεται εκτός οικισμού Τ.Κ. Βευόρας του Δήμου Αμυνταίου Π.Ε. Φλώρινας, και γ) δεν εμπίπτει στις διατάξεις του νόμου 1337/83 και βάσει των πινακικών τις πράξεις εφαρμογής οφείλει εισαφορά σε χρήμα, δ) εντός του Ο.Τ. δεν διεκδικείται εισερχόμενες γραμμές μεταφοράς υψηλής τάσης ΔΕΗ, αγωγός φυσικού αερίου, ε) εντός αυτού και κατά μήκος του προσώπου του εν θεματι οικοπέδου υπάρχουν δευτερά, και δεν υπάρχει ριζικό καλώδιο και οδός που προέρχ. του 1923 στ) εντός του οφραίου γεωτεμαχίου δεν υπάρχουν διατηρητέα κτίσματα.

Ο Μηχανικός

ΝΙΚΟΛΑΟΥ ΑΡΧΗΤΟΥ ΣΤΕΡΤΙΟΥ
ΜΕΛΟΣ Τ.Ε.Ε. Α.Τ.Π. 1705
Π. ΜΕΛΟΣ Ε. Ε.Π.Α.Τ.Π. 2602344
Α.Ε.Μ. 028273073 - Α.Δ.Υ. ΦΛΩΡΙΝΑΣ

ΤΕΧΝΙΚΟ ΠΡΑΞΙΔΙΟ - Πλάτων Μενδ 8 - 63100 ΘΑΛΩΡΙΝΑ - Τηλ. 23850-25442 fax 23850-23400 e-mail: soulasth@oten.gr / ΣΟΥΛΑΣ ΑΘΑΝΑΣΙΟΣ ΑΡΧ. ΜΗΧ. / ΡΟΜΠΤΗΣ ΤΗΛΕΜΑΧΟΣ ΑΡΧ. ΜΗΧ. / ΝΙΚΟΛΑΟΥ ΣΤΕΡΤΙΟΣ ΠΤΟΛ. ΜΗΧ.

ΕΥΘΥΜΙΑΔΗΣ ΧΡΗΣΤΟΣ
ΑΠΟΤΥΠΩΣΗ ΑΓΡΟΤΕΜΑΧΙΟΥ ΜΕ ΑΡΙΘ. ΑΓΡΟΤΕΜΑΧΙΟΥ 1355
Τ.Κ. ΒΕΥΟΡΑ - ΔΗΜΟΥ ΑΜΥΝΤΑΙΟΥ
Π.Ε. ΦΛΩΡΙΝΑΣ

ΝΙΚΟΛΑΟΥ ΣΤΕΡΤΙΟΣ ΠΤΟΛ. ΜΗΧ.
Μηχανικός
Ο Εργαστής της επιτηδία
Διεύθυνση Πρωτοβάθμιας
Διακρίσεως Γεωμετρικών
Μετρήσεων

ΑΡΧΙΤΕΚΤΟΝΙΚΑ
01/2016

ΤΟΠΟΓΡΑΦΙΚΟ
71
Κλίμακα : 1:500

ΝΙΚΟΛΑΟΥ ΑΡΧΗΤΟΥ ΣΤΕΡΤΙΟΥ
ΜΕΛΟΣ Τ.Ε.Ε. Α.Τ.Π. 1705
Π. ΜΕΛΟΣ Ε. Ε.Π.Α.Τ.Π. 2602344
Α.Ε.Μ. 028273073 - Α.Δ.Υ. ΦΛΩΡΙΝΑΣ

ΘΕΩΡΗΘΗΚΕ
Αρμόδιος στον τομέα
ΔΙΕΥΘΥΝΤΗΣ ΤΕΧΝΙΚΗΣ
ΥΠΗΡΕΣΙΑΣ
ΓΕΩΜΕΤΡΙΚΩΝ ΜΕΤΡΗΣΕΩΝ
Ε.Ε.Α.

Υπογραφή - σφραγίδα
Θεόδωρος Τσιλιγιάννης
ΥΠΟΔΙΕΥΤΗΣ ΤΕΧΝΙΚΗΣ ΥΠΗΡΕΣΙΑΣ