

ΑΠΟΣΠΑΣΜΑ ΧΑΡΤΗ ΔΙΑΝΟΜΗΣ  
ΥΠ.ΓΕΩΡΓΙΑΣ 1966

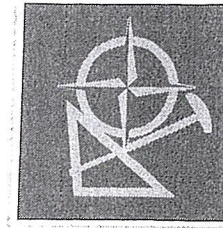
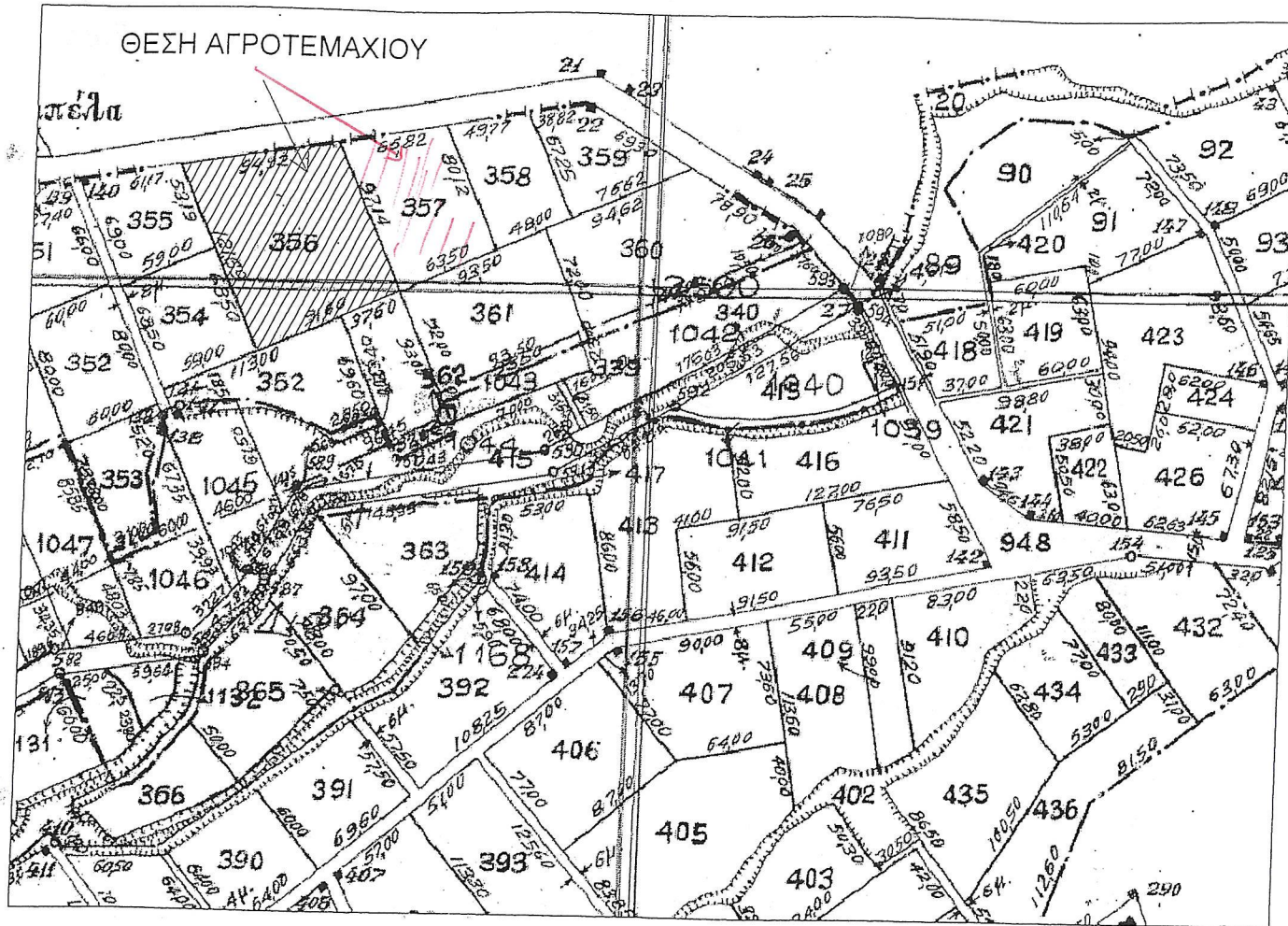

**ΤΕΧΝΙΚΟ ΓΡΑΦΕΙΟ**

ΜΕΛΕΤΕΣ - ΕΠΙΒΛΕΨΕΙΣ

ΤΣΕΛΕΠΗΣ ΝΙΚΟΣ ΔΙΠΛ.ΠΟΛ/ΚΟΣ ΜΗΧ/ΚΟΣ  
ΧΙΣΚΑΚΗ ΜΕΛΙΤΙΝΗ ΔΙΠΛ.ΜΗΧ/ΓΟΣ ΜΗΧ/ΚΟΣ  
ΚΥΠΡΟΥ 32 - ΑΡΙΔΑΙΑ ΤΗΛ. 23840 24718

ΙΔΙΟΚΤΗΤΗΣ:

ΘΩΜΑΙΔΗΣ ΑΝΑΣΤΑΣΙΟΣ

ΕΡΓΟ:

ΑΠΟΤΥΠΩΣΗ ΑΓΡΟΥ 357

ΘΕΣΗ:

ΑΓΡΟΚΤΗΜΑ ΠΙΠΕΡΙΑΣ ΔΗΜΟΥ ΑΛΜΩΠΙΑΣ

ΘΕΜΑ:

ΤΟΠΟΓΡΑΦΙΚΟ ΔΙΑΓΡΑΜΜΑ

ΜΕΛΕΤΗΤΗΣ:

ΤΣΕΛΕΠΗΣ ΝΙΚΟΛΑΟΣ ΔΙΠΛ. ΠΟΛ. ΜΗΧ/ΚΟΣ

ΚΛΙΜΑΚΑ: 1:1000

ΑΡΙΘΜΟΣ ΣΧΕΔΙΟΥ:

**T-1**

ΗΜΕΡΟΜΗΝΙΑ: ΦΕΒΡΟΥΑΡΙΟΣ 2016

Ο ΣΥΝΤΑΚΤΗΣ

ΤΣΕΛΕΠΗΣ Α. ΝΙΚΟΛΑΟΣ  
ΔΙΠΛΩΜ. ΠΟΛΙΤΙΚΟΣ ΜΗΧΑΝΙΚΟΣ  
ΠΟΛΥΤΕΧΝΙΚΗΣ ΣΧΟΛΗΣ ΞΑΝΘΗΣ  
ΜΕΛΟΣ Γ.Ε.Ε. ΑΡ. ΜΗΤΡ. 70387  
584 00 ΑΡΙΔΑΙΑ - ΤΗΛ 23840 24718-FAX 28.021  
Α.Φ.Μ. : 047551600 ΔΟΥ ΑΡΙΔΑΙΑΣ

ΘΕΩΡΗΣΕΙΣ

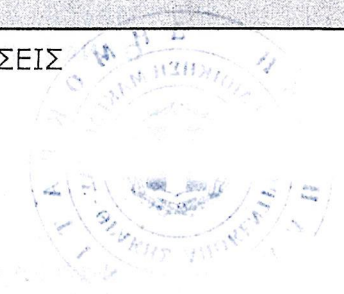



ΣΥΝΤΕΤΑΓΜΕΝΕΣ ΚΟΡΥΦΩΝ ΟΙΚΟΠΕΔΟΥ ΗΑΤΤ

ΣΥΝΤΕΤΑΓΜΕΝΕΣ ΚΟΡΥΦΩΝ ΟΙΚΟΠΕΔΟΥ ΜΕ Ε.Γ.Σ.Α. 87

ΕΜΒΑΔΟΝ ΟΙΚΟΠΕΔΟΥ ΥΠΟ ΣΤΟΙΧΕΙΑ Α-Β-Γ-Δ-Α : 5628 μ<sup>2</sup>

α/α	X	Y
A	-5155.05	2500.21
B	-5097.12	2526.21
Γ	-5130.09	2599.36
Δ	-5195.11	2589.08

α/α	X	Y
A	332178.59	4537408.6
B	332236.52	4537434.6
Γ	332203.55	4537507.75
Δ	332138.54	4537497.47

Όροι δόμησης

ΑΡΤΙΟΤΗΤΑ : 4000.00 μ<sup>2</sup>  
 ΚΑΛΥΨΗ : 10 %  
 ΣΥΝΤ.ΔΟΜΗΣΗΣ : 0,2  
 ΕΠΙΤΡΕΠΟΜΕΝΟ ΥΨΟΣ : 7,5 μ

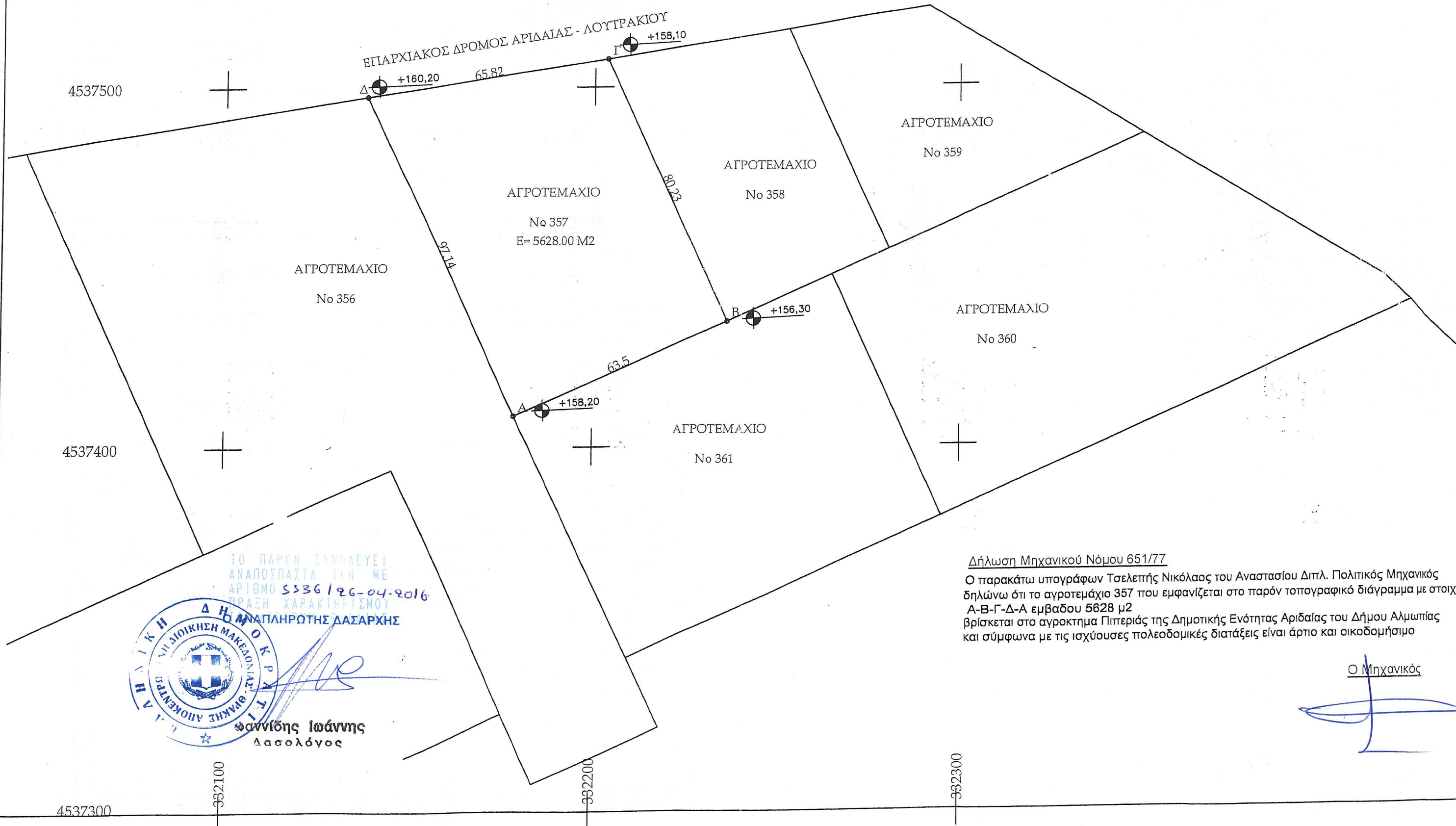
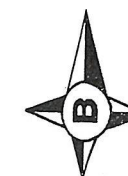

ΤΟ ΠΑΡΟΝ ΣΥΝΟΔΕΥΕΙ  
 ΑΝΑΠΟΣΠΑΣΤΑ ΤΩΝ ΜΕ  
 ΑΡΙΘΜΟ 5336/26-04-2016  
 ΠΡΑΞΗ ΧΑΡΑΚΤΗΡΙΣΜΟΥ  
 ΑΠΛΗΡΩΤΗΣ ΔΑΣΑΡΧΗΣ



Φαννίδης Ιωάννης  
 Δασολόγος

Δήλωση Μηχανικού Νόμου 651/77

Ο παρακάτω υπογράφων Τσελεπής Νικόλαος του Αναστασίου Διπλ. Πολιτικός Μηχανικός δηλώνω ότι το αγροτεμάχιο 357 που εμφανίζεται στο παρόν τοπογραφικό διάγραμμα με στοιχεία Α-Β-Γ-Δ-Α εμβαδου 5628 μ<sup>2</sup> βρίσκεται στο αγροκτήμα Πιπεριάς της Δημοτικής Ενότητας Αριδαίας του Δήμου Αλμυρίας και σύμφωνα με τις ισχύουσες πολεοδομικές διατάξεις είναι άρτιο και οικοδομήσιμο

Ο Μηχανικός