

ΟΔΟΠΟΡΙΚΟ ΣΧΑΡΙΦΗΜΑ - ΑΕΡΟΦΩΤΟΓΡΑΦΙΑ

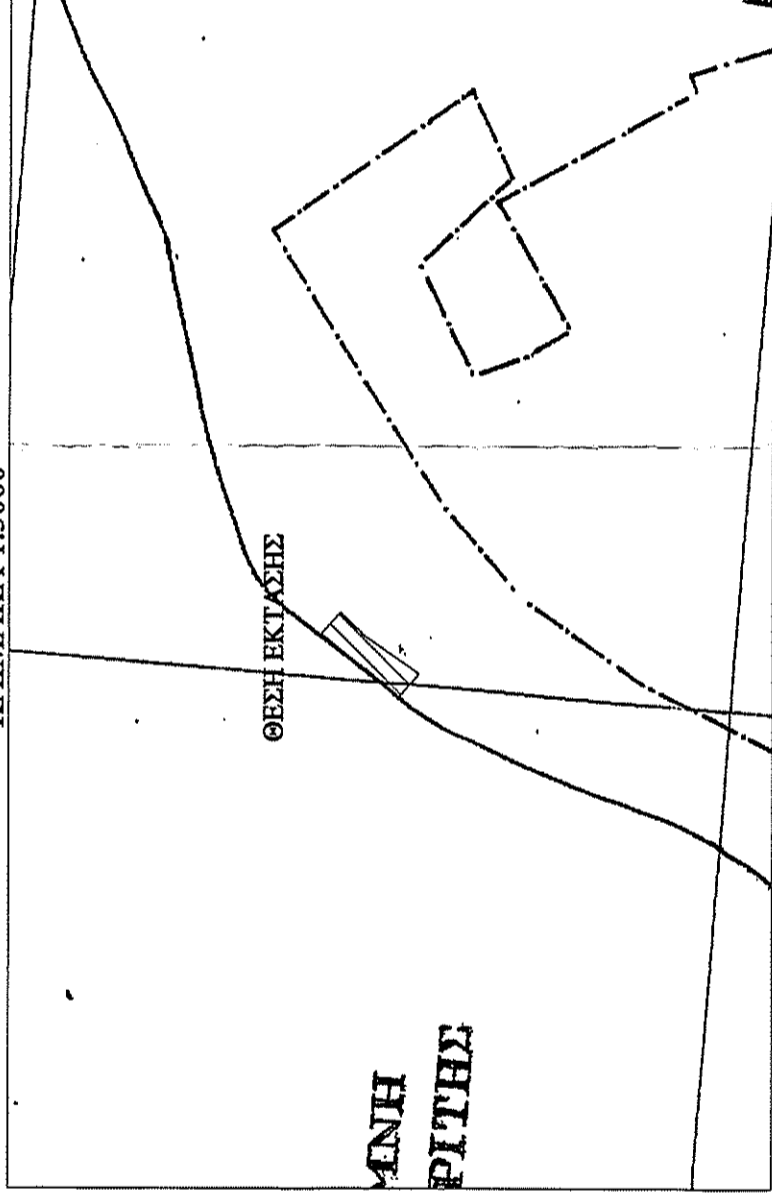

ΑΠΟΣΠΑΣΜΑ ΔΙΑΝΟΜΗΣ ΦΑΡΑΓΓΙΟΥ - ΑΝΑΜΟΡΦΩΣΗ 1983  
ΚΛΙΜΑΚΑ 1:5000



ΑΠΟΣΠΑΣΜΑ ΧΑΡΤΗ ΓΥΣ 1:5000  
3275.8

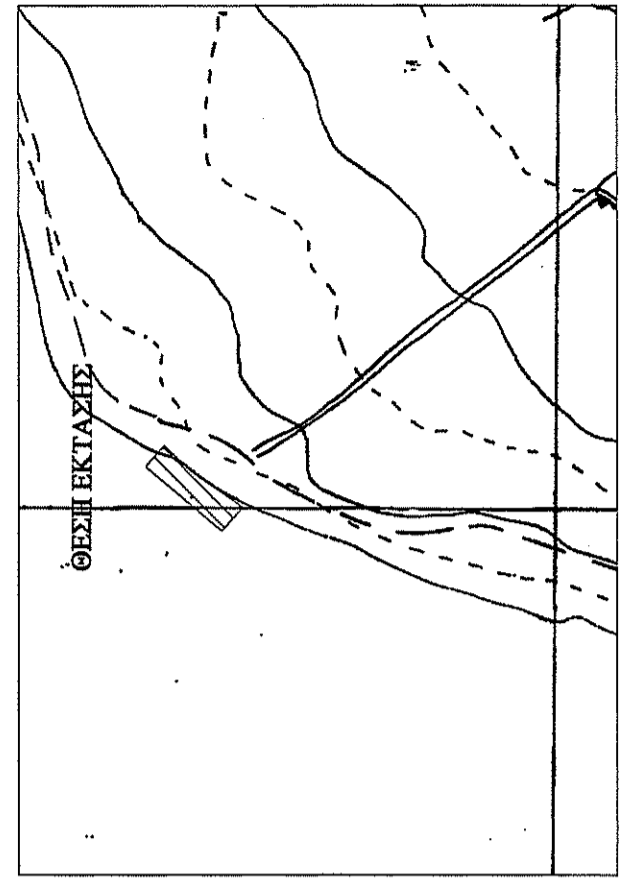

ΑΠΟΣΠΑΣΜΑ ΧΑΡΤΗ ΓΥΣ 1:50000  
ΠΥΡΓΟΙ

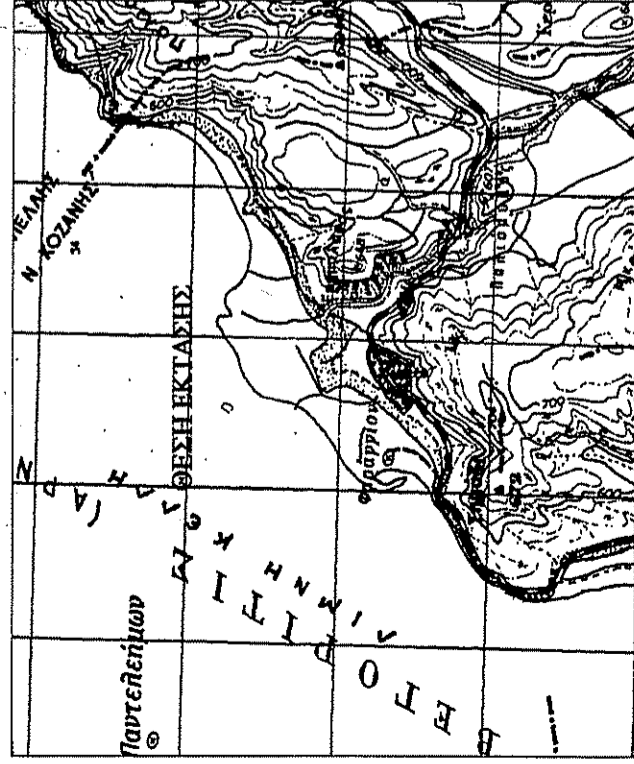

**ΥΠΕΥΘΥΝΗ ΔΗΛΩΣΗ ΥΠΟΔΕΙΞΗΣ ΟΡΙΩΝ**

Ο υπογράφων Μυλωνάς Εμμανουήλ, δηλώνω υπεύθυνα ότι τα όρια που υπέδειξα προς αποτύπωση είναι αληθή και ορθά.  
Ο Δηλών

**ΟΡΟΙ ΔΟΜΗΣΗΣ:**  
Π.Δ. /24-05-85 (ΦΕΚ270Δ /31-05-85),  
όπως τροποποιήθηκε και ισχύει.

**ΑΡΤΙΟΤΗΤΑ:** Εμβαδόν 10000 τ.μ. ή κατά παρέκκλιση 4000 τ.μ.  
για προ 31-3-2011  
**ΚΑΛΥΨΗ:** 10% της επιφ. του γηπέδου  
**ΣΥΝΤΕΛΕΣΤΗΣ ΔΟΜΗΣΗΣ:** 0.2  
**ΜΕΓΙΣΤΟΣ ΑΡΙΘΜΟΣ ΟΡΟΦΩΝ:** 2  
**ΜΕΓΙΣΤΟ ΥΨΟΣ ΟΡΟΦΩΝ:** 7.5 μ.  
**ΑΠΟΣΤΑΣΕΙΣ ΑΠΟ ΟΡΙΑ:** 15μ

Στοιχεία έκτασης με κορυφές ΑΒΓΔΕΑ

α/α	X (m)	Y (m)	X (m)	Y (m)	S (m)
A	312775.83	4509856.36	-15496.79	-3289.27	21.12
B	312758.97	4509869.07	-15513.86	-3276.85	66.20
Γ	312797.46	4509922.94	-15476.29	-3222.34	18.64
Δ	312812.32	4509911.70	-15461.24	-3233.33	23.24
E	312797.59	4509893.72	-15475.66	-3251.56	43.23
A	312775.83	4509856.36	-15496.79	-3289.27	

E = 1235.69τ.μ.

-Οι συντεταγμένες που αναφέρονται στο τοπογραφικό διάγραμμα είναι στο Ελληνικό Γεωδαιτικό σύστημα Αναφοράς 1987 (Ε.Γ.Σ.Α.87)  
-Η εξάρτηση από το Ε.Γ.Σ.Α. '87 πραγματοποιήθηκε κάνοντας χρήση του δικτύου URANUS της TOPCON.

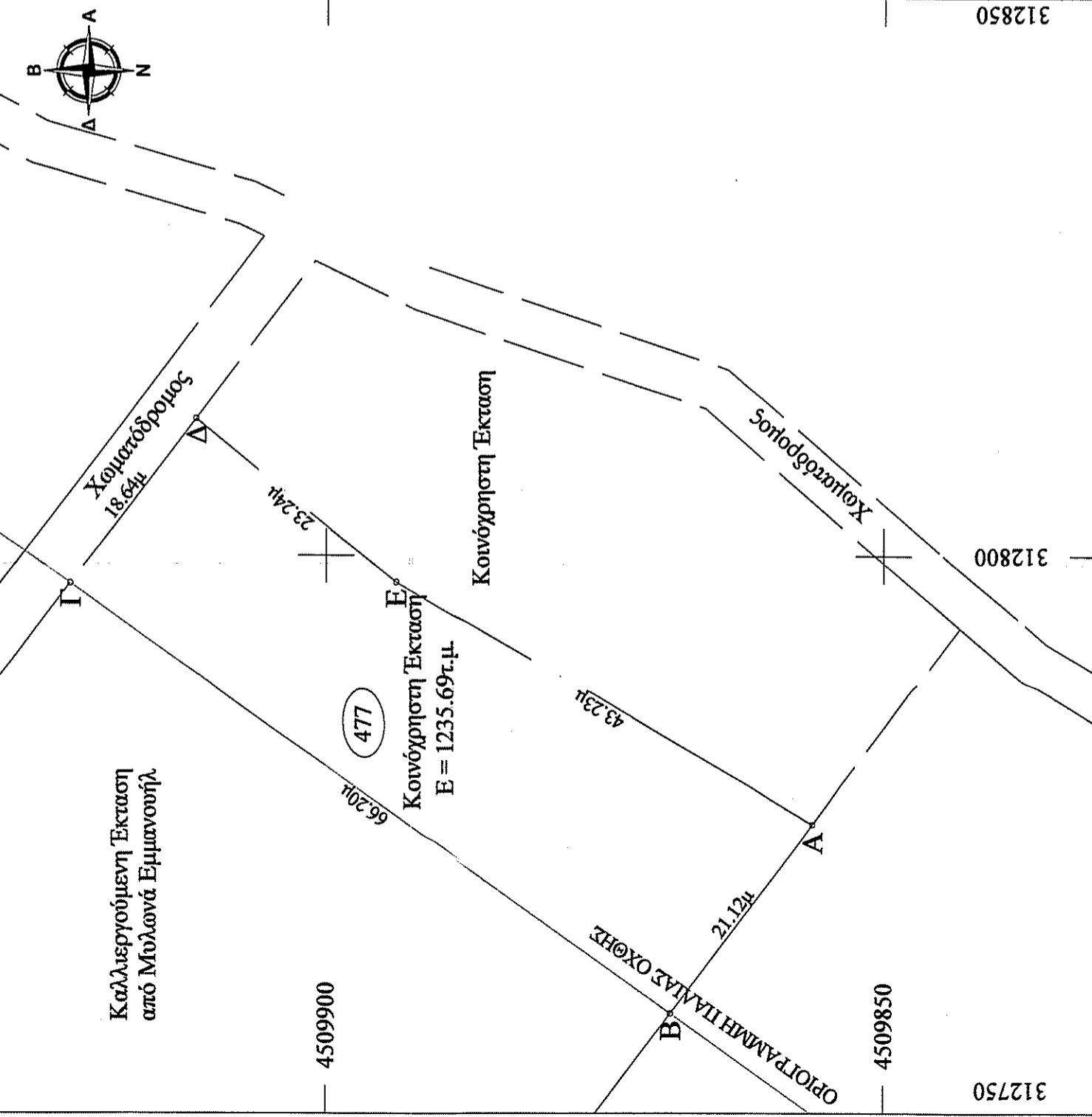

**ΒΕΒΑΙΩΣΗ Ν.651/77**

-Βεβαιώνεται ότι τα όρια της έκτασης, με στοιχεία Α,Β,Γ,Δ,Ε,Α η οποία αποτελεί τμήμα του 477 αγροτεμαχίου της Αναμόρφωσης Διανομής Φαραγγίου 1983, προκύπτουν από υποδείξη του Μυλωνά Εμμανουήλ.  
-Βρίσκεται εκτός ορίων του οικισμού Φαραγγίου και είναι μη άρτιο σύμφωνα με τις ισχύουσες πολεοδομικές διατάξεις.  
-Δεν υπάγεται στις διατάξεις του Ν1337/83 και συνεπώς δεν οφείλει εισφορά σε νη και χρέιμα.  
-Δεν διέρχονται γραμμές μεταφοράς ρεύματος υψηλής τάσης σε απόσταση 20.00μ.  
-Δεν διέρχεται ρέμα σε απόσταση 20.00 μ.  
-Η περιοχή δεν τελεί υπό σύνταξη κτηματολογίου.  
-Είναι εντός περιοχών NATURA 2000 των Λιμνών Βεγορίτιδας - Πετρίων με κωδικό GR. 1340004

**ΕΡΓΟΔΟΤΗΣ :**

ΜΥΛΩΝΑΣ ΕΜΜΑΝΟΥΗΛ

**ΘΕΣΗ :**

Τ.Κ. ΦΑΡΑΓΓΙΟΥ - Δ.Ε. ΦΙΛΩΤΑ  
ΔΗΜΟΣ ΑΜΥΝΤΑΙΟΥ - Π.Ε. ΦΛΩΡΙΝΑΣ - ΠΕΡ. ΔΥΤ. ΜΑΚΕΔΟΝΙΑΣ  
Ο ΕΝΔΕΙΧΝΟΜΕΝΟΣ ΤΗΝ ΑΥΤΟΨΙΑ

**ΜΕΛΕΤΗΤΗΣ :**

ΙΩΑΝΝΗΣ ΣΤ. ΜΠΡΟΣ  
ΑΓΡΟΝΟΜΟΣ ΤΟΠΟΓΡΑΦΟΣ ΜΗΧΑΝΙΚΟΣ Α.Π.Θ.

**ΘΕΜΑ :** ΑΠΟΤΥΠΩΣΗ ΕΚΤΑΣΗΣ ΔΗΜΟΣΙΟΥ - ΤΜΗΜΑ 477 ΚΟΙΝΟΧΡΗΣΤΟΥ  
ΑΓΡΟΤΕΜΑΧΙΟΥ ΑΝΑΜΟΡΦΩΣΗΣ ΔΙΑΝΟΜΗΣ ΦΑΡΑΓΓΙΟΥ 1983

**ΗΜΕΡΟΜΗΝΙΑ:** ΑΠΡΙΛΙΟΣ 2015

**ΚΛΙΜΑΚΑ** 1 : 500

**ΥΠΟΓΡΑΦΗ ΣΦΡΑΓΙΔΑ:**

