

ΥΠΟΒΑΘΡΟ ΙΣΟΥΨΩΝ ΚΑΜΠΥΛΩΝ ΙΣΟΔΙΑΣΤΑΣΗΣ 4Μ

ΥΠΟΒΑΘΡΟ ΟΡΘΟΦΩΤΟΧΑΡΤΗΣ ΥΠ' ΑΡ. 02880\_42930

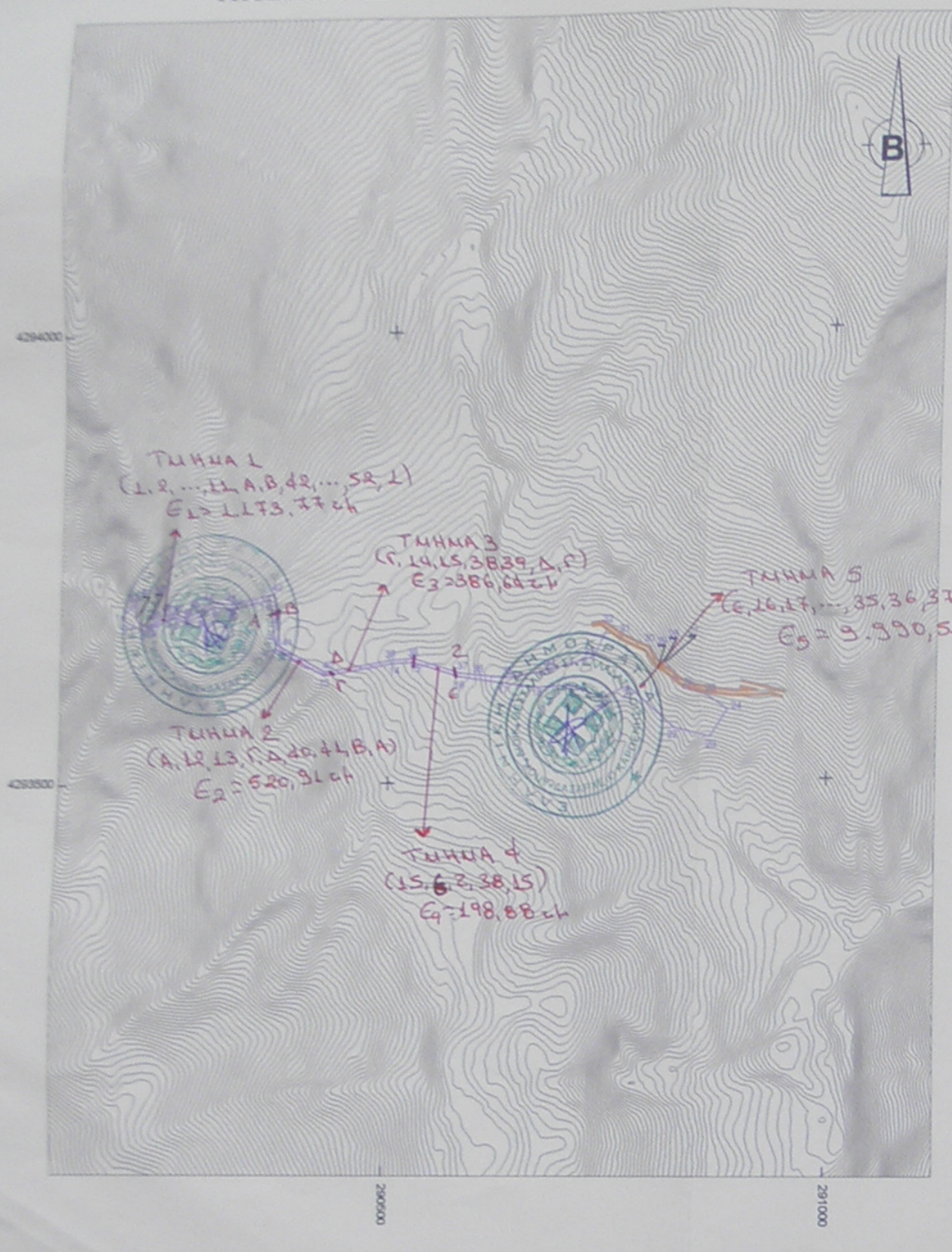

Υπόμνημα

Υφιστάμενος Δρόμος  
(Οδός Καταβόθρας - Σαρκίνης)

Εκταση για την οποία ζητείται  
πράξη χαρακτηρισμού

Ε(1, 2, 3, ..., 27, 28, 29, ..., 51, 52, 1) = 12.270,75 τμ.

ΚΟΡΥΦΗ	ΠΙΝΑΚΑΣ ΣΥΝΤΕΤΑΓΜΕΝΩΝ		ΠΙΝΑΚΑΣ ΚΟΡΥΦΩΝ		Y
	X	Y	X	Y	
1	290188.91	429087.72	27	290518.27	429083.27
2	290188.98	429080.46	28	290518.58	429087.82
3	290214.95	429072.25	29	290568.97	429081.74
4	290224.43	429074.75	30	290783.32	429042.08
5	290224.12	429080.90	31	290784.28	429085.78
6	290222.82	429088.17	32	290784.87	429088.72
7	290281.28	429080.91	33	290774.83	429084.48
8	290278.64	429088.98	34	290664.78	429082.52
9	290281.43	429088.33	35	290633.18	429081.52
10	290318.37	429084.63	36	290603.93	429081.28
11	290358.88	429075.18	37	290580.08	429082.88
12	290387.27	429048.58	38	290527.26	429087.77
13	290421.41	429018.93	39	290503.21	429086.77
14	290458.45	429003.73	40	290474.72	429082.11
15	290498.55	428993.68	41	290472.37	429082.29
16	290538.28	428989.84	42	290464.30	429071.58
17	290578.88	428988.78	43	290455.27	429069.95
18	290619.38	428984.08	44	290450.60	429074.11
19	290707.85	428982.18	45	290438.54	429085.52
20	290745.14	428981.75	46	290431.42	429086.33
21	290775.18	428983.47	47	290433.75	429080.21
22	290830.21	428988.14	48	290434.04	429089.87
23	290872.41	428984.08	49	290223.18	429078.07
24	290860.87	429079.21	50	290215.73	429077.81
25	290868.27	429081.03	51	290209.78	429085.17
26	290838.63	429086.27	52	290206.74	429073.84

ΜΕΛΕΤΗ ΔΑΣΙΚΗΣ ΟΔΟΠΟΙΪΑΣ  
ΓΙΑ ΤΗΝ ΠΡΟΣΒΑΣΗ ΣΕ ΣΤΑΘΜΟ ΠΑΡΑΓΩΓΗΣ ΗΛΕΚΤΡΙΚΗΣ ΕΝΕΡΓΕΙΑΣ (ΜΥΝΗ) ΣΤΗΝ ΟΔΟ ΚΑΤΑΒΟΘΡΑΣ, Δ.Ε. ΠΡΟΥΣΣΟΥ, Π.Ε. ΕΥΡΥΤΑΝΙΑΣ

ΦΟΡΕΑΣ ΕΡΓΟΥ :  
**ΔΗΜΗΤΡΙΟΣ ΠΑΝΑΓΙΩΤΟΠΟΥΛΟΣ**

ΘΕΣΗ :  
**Τ.Κ. ΚΑΤΑΒΟΘΡΑΣ, Δ.Ε. ΠΡΟΥΣΣΟΥ, Π.Ε. ΕΥΡΥΤΑΝΙΑΣ**

ΘΕΜΑ ΣΧΕΔΙΟΥ :  
**ΤΟΠΟΓΡΑΦΙΚΟ ΔΙΑΓΡΑΜΜΑ ΕΚΤΕΛΕΣΗΣ ΓΙΑ ΕΚΔΟΣΗ ΠΡΑΞΗΣ ΧΑΡΑΚΤΗΡΙΣΤΙΚΗΣ**

ΑΡΙΘΜΟΣ ΣΧΕΔΙΟΥ :  
**ΣΧΕΔΙΟ ΤΟΠ. 01**

ΚΑΡΑΠΙΑΔΗΣ ΕΛΕΥΘΕΡΙΟΣ  
ΔΑΣΟΛΟΓΟΣ - ΠΕΡΙΒΑΛΛΟΝΤΟΛΟΓΟΣ

ΣΦΡΑΓΙΔΑ - ΥΠΟΓΡΑΦΗ

ΕΛΕΥΘΕΡΙΟΣ Γ. ΚΑΡΑΠΙΑΔΗΣ  
ΔΑΣΟΛΟΓΟΣ - ΠΕΡΙΒΑΛΛΟΝΤΟΛΟΓΟΣ  
ΜΕΛΟΣ ΓΕΩΤ. ΑΡΧ. ΜΗΤΡΩΟΥ 2023/8  
Η ΠΡΑΚΤΙΚΗ ΟΜ. ΑΡΧ. ΜΗΤΡΩΟΥ 1/22-42  
ΤΗΛ. 210 5900 785 FAX. 210 5900 086  
ΑΔΜ. 0812/0802 ΔΟΥ ΑΓΙΑΣ

Το παρόν τεύχος αποτελεί μέρος της μελέτης και αποτελεί αντικείμενο της σύμβασης.

ΘΕΩΡΗΘΗΚΕ  
Ιωάννης Καρκάνης  
Δασολόγος