

ΜΕΘΟΔΟΛΟΓΙΑ ΕΞΑΡΤΗΣΗΣ & ΣΥΝΤΕΤΑΓΜΕΝΕΣ ΤΡΙΓΩΝΟΜΕΤΡΙΚΩΝ ΣΗΜΕΙΩΝ  
 Η αποτύπωση της έκτασης έγινε στο ΕΓΣΑ 87 με χρήση TOTAL STATION LEICA TPS 407. Τα τριγωνικά σημεία της Γ.Υ.Σ. που χρησιμοποιήθηκαν, είναι τα εξής:  
 ΔΙΑΣΕΛΟ Χ=308534,24  
 Υ=4262825,48  
 ΠΡ. ΗΛΙΑΣ Χ=314742,54  
 Υ=4260985,43  
 Για το ΕΓΣΑ 87 (Ελληνικό Γεωδομικό Σύστημα αναφοράς) ισχύει:  
 Μέτρο γραμμικής παραμόρφωσης στο Κέντρο Φάλλου Χάρη (Κ.Φ.Χ.) 1,00022  
 Εκκλιμακωτός σφαιρ. α: ε378137 - f: 1/298.2572236  
 Εγκάρσια Μετρεογραφική Πρόσβαλη Κεντρικός Μεσημβρινός 24  
 Στον κεντρικό μεσημβρινό χ = 500.000  
 Πλάτος αναφοράς 00 00' 00"

ΣΤΗΜΜΑ	X	Y
6	311925.76	4263040.71
7	311929.33	4263060.89
8	311946.93	4263100.88
9	311971.00	4263114.00
10	311979.07	4263125.80
11	311977.74	4263132.76
13	311992.69	4263119.04
14	311982.97	4263083.19
15	311993.45	4263073.62
16	311994.43	4263041.25
17	311990.08	4263028.66
18	311987.83	4263048.11
19	311978.30	4263045.63
20	311989.02	4263038.22
21	311969.36	4263028.79
22	311956.11	4263026.37
23	311931.15	4263042.40
24	311993.67	4263066.41

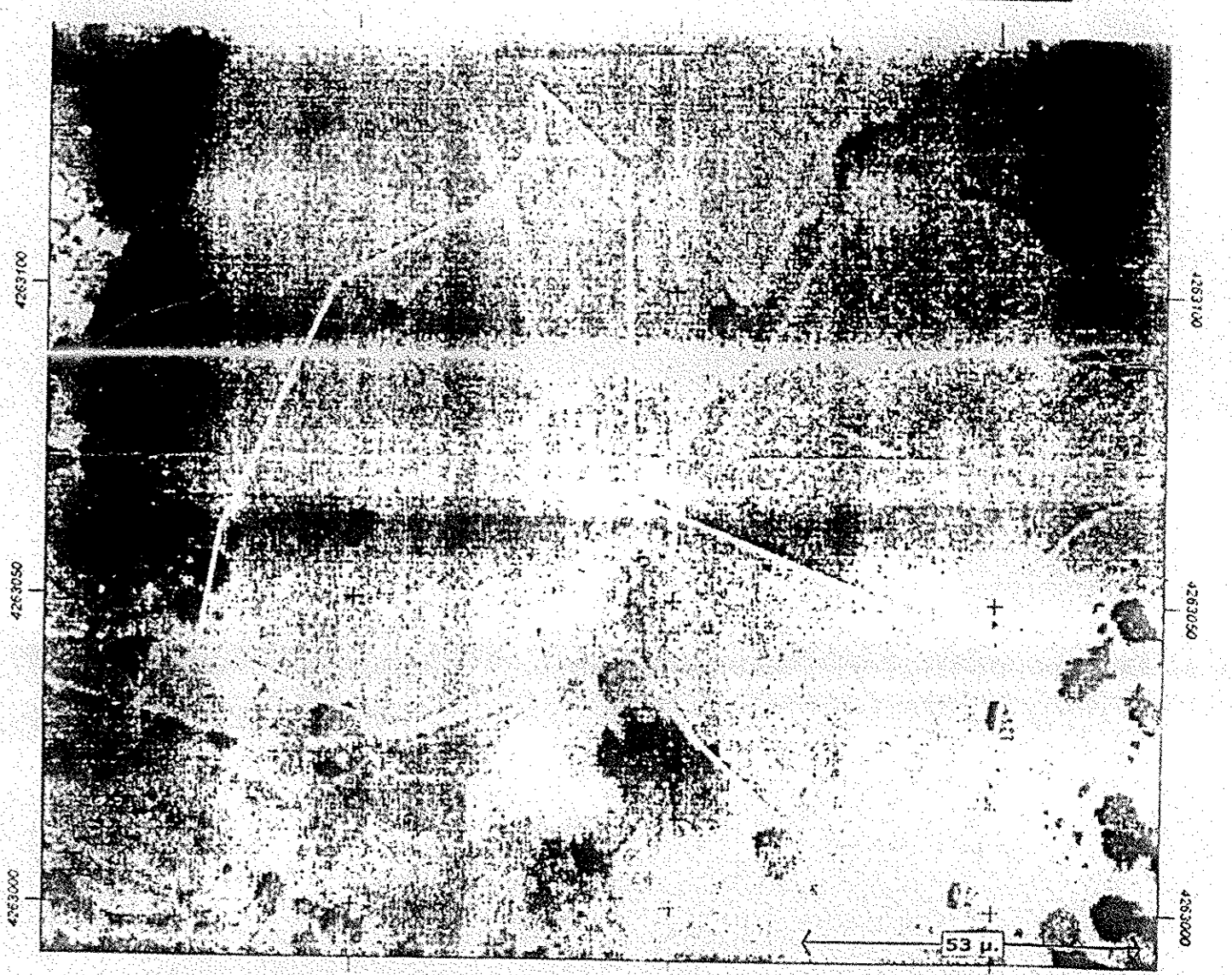

**ΤΟΠΟΓΡΑΦΙΚΟ ΔΙΑΓΡΑΜΜΑ**

ΑΓΡΟΤΕΜΑΧΙΟ ΙΔΙΟΚΤΗΣΙΑΣ ΓΙΑΝΝΟΠΟΥΛΟΥ ΑΘΑΝΑΣΙΟΥ του ΧΡΗΣΤΟΥ  
 ΟΡΕΝ ΑΓΙΟΣ ΧΑΡΑΛΑΜΠΟΣ ΠΑΝΟΡΑΙΚΟ ΚΑΤΟΙΚΙΑΚΟ Δ.Α.Κ.Σ. ΕΚΤΟΣ ΣΧΕΔΙΑΣΜΟΥ ΠΟΛΕΑΣ ΚΑΙ ΕΚΤΟΣ ΟΙΚΙΣΜΟΥ Δ.Δ. ΠΑΛΙΟΠΥΡΓΟΣ ΤΟΥ ΔΗΜΟΥ ΝΑΥΠΑΚΤΙΑΣ ΤΟΥ ΝΟΜΟΥ ΑΙΤΩΛΙΑΣ

ΚΑΙΜΑΚΑ	1:200
ΠΑΡΑΤΗΡΗΣΗ	

Τα όρια της ιδιοκτησίας εδωθήκαν επί τουπου αυτού τον ιδιοκτήτη και είναι αυτά που φαίνονται στο παρόν τοπογραφικό.

**ΕΜΒΛΩΝ ΑΓΡΟΤΕΜΑΧΙΟΥ**

- Εμβα. αγρχίου Ε2 οα (6-7-8-9-10-11-13-14-15-31-16-17-20-21-22-23-6) = 4543,47 Μ2
- Εμβα. στέρνας Ε (17-18-19-20-17) = 73,76 Μ2
- Εμβα. Αγρχίου Ε3(30-24-25-26-27-28-29-16-30) = 2253,74 μ2

**ΟΡΟΙ ΔΟΜΗΣΗΣ**

επιφάνεια: 4000 Μ2  
 συν.δόμησης: 0,20 μέγιστο 200 μ2  
 κάλυψη: 10%  
 ηχοσ: 7,50 + στεγνή  
 αέρια: 2

**ΘΕΩΡΗΤΙΚΕΣ**  
 ΥΠΟΧΡΕΩΣΗ ΠΔ 24(31-05-85 Φ.Ε.Κ 2/0 Διαφ.αντίστοιχ.συστ. 26/730/1529/20-04-16  
 Αρμόδιος:

Ο καταβ. υπογεγραμμένος δηλώνει υπεύθως ότι τα με στοιχεία Ε3(30-24-25-26-27-28-29-16-30) αγροτεμάχιο έκτασης 2253,74 μ2 εμπίπτει εντός οικισμού Δ.Δ. Παλιόπυργου Ναυπακτίας εντός ζώνης 500 μ από τον οικισμό και είναι μη όριο και μη οικοδομήσιμο.  
 Θα καταστεί όριο και οικοδομήσιμο αν συνενωθεί με το Ε2ο(6-7-8-9-10-11-13-14-15-31-16) 4543,47 μ2 επιφάνειας 4543,47 μ2 που είναι όριο και οικοδομήσιμο επί.  
 Επίσης δεν δύναται επί αυτό να κτισθεί παρά ούτε καλύψει υψηλής τάσης της Δ.Ε.  
 Το εν λόγω αγροτεμάχιο δεν έχει υποχρέωση εισφοράς σε γη και χρήση, δίνει δυν. επαχτά στις διατάξεις του Ν 1337/83.

Παύλος Σταμάτης  
 ΔΑΔΕΛΟΓΟΣ  
 ΔΗΜΗΤΡ. Ν. ΝΙΚΟΛΟΠΟΥΛΟΣ  
 ΓΕΩΓΡΑΦΟΣ ΜΗΧΑΝΙΚΟΣ  
 ΠΥΡΑΥΛΟΣ  
 ΜΕΛΟΣ Τ.Ε.Ε. ΑΡΧ. ΜΗΤΡ. 30435  
 ΝΑΥΠΑΚΤΟΣ 26340 38017