

Ανήκει στον υπ. αρ. 29516/1489  
 του 2016 του Δασαρχείου  
 Κορινθίας  
 6/24/2016  
 Δασάρχης  
 Παναγιώτης  
 Δασολόγος με Α' βαθμό

ΑΠΟΣΠΑΣΜΑ ΧΑΡΤΗ Γ.Υ.Σ. 6353/3 ΚΛΙΜΑΚΑ: 1/5000

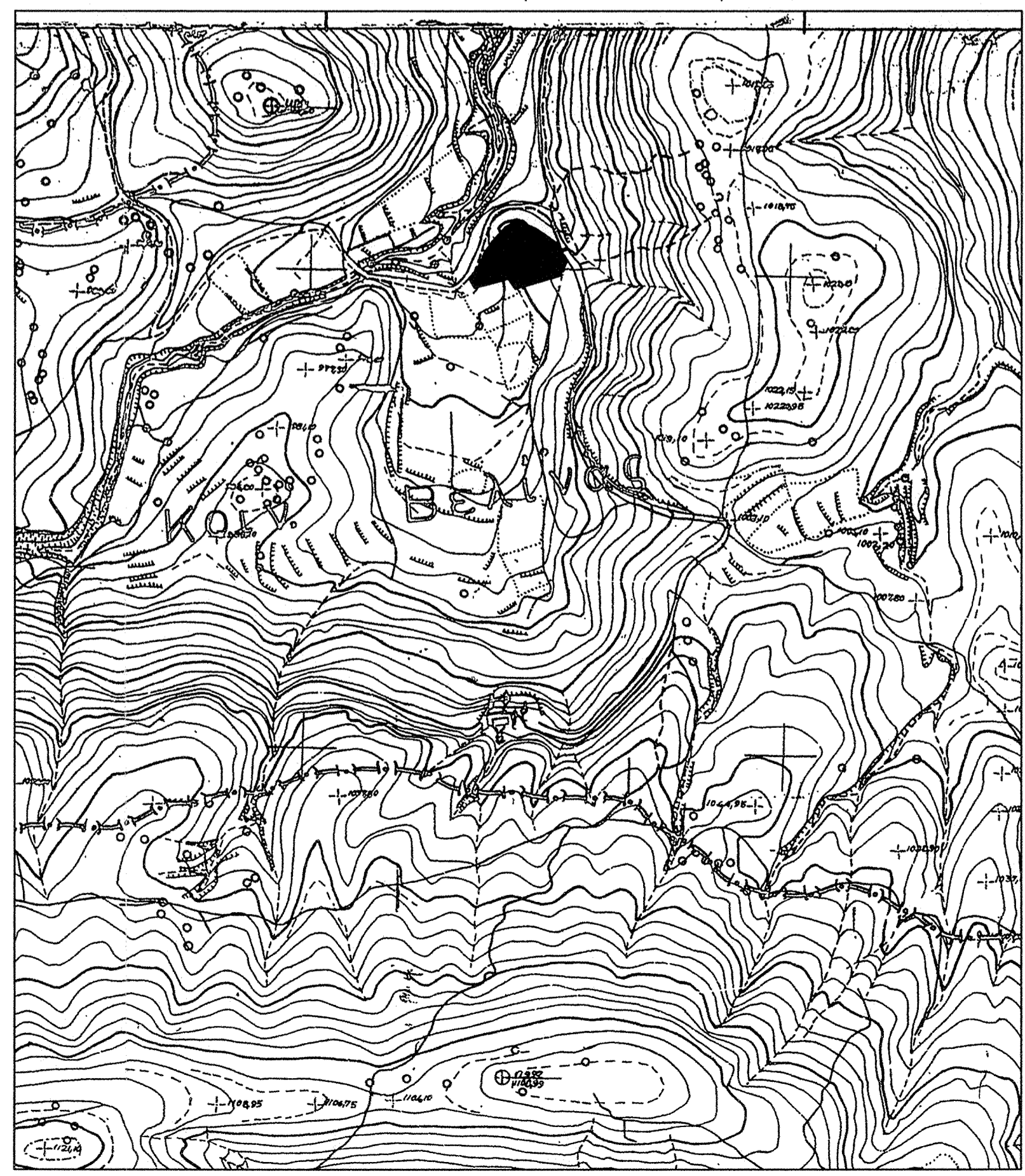

ΕΜΒΑΔΟΜΕΤΡΗΣΗ ΓΗΠΕΔΟΥ			
Με τη βοήθεια των ορθογωνικών συντεταγμένων των κορυφών του			
ΣΗΜΕΙΟ	X	Y	ΜΗΚΟΣ
A	373048.98	4203359.28	3.65
B	373050.58	4203362.56	10.41
Γ	373054.86	4203372.05	6.94
Δ	373053.66	4203378.88	17.41
E	373044.65	4203393.77	24.48
Z	373024.47	4203407.63	15.69
H	373009.89	4203413.44	8.29
Θ	373001.69	4203414.63	10.46
I	372992.53	4203409.57	18.02
K	372980.40	4203396.25	15.51
Λ	372971.00	4203383.91	11.41
M	372966.75	4203373.32	6.53
N	372963.41	4203367.71	7.28
Ξ	372959.27	4203361.72	6.58
O	372954.71	4203356.99	11.50
Π	372960.47	4203347.03	36.26
P	372995.51	4203356.34	12.61
Σ	373002.72	4203346.00	48.14
A	373048.98	4203359.28	

$E = 1/2 \sum (X_i + X_{i+1})(Y_i - Y_{i+1})$   
 $E = 4377.36 \mu^2$

<b>Ιδιοκτήτες :</b>	<b>ΒΑΣΙΛΙΚΗ ΚΑΚΟΥΡΗ &amp; Κληρονόμοι ΣΩΤΗΡΙΑΣ ΜΙΧΑΛΑΡΟΥ</b>
<b>Έργο :</b>	<b>ΑΠΟΤΥΠΩΣΗ ΓΕΩΤΕΜΑΧΙΟΥ</b>
<b>Θέση :</b>	<b>"ΒΑΡΙΚΟ" Τ.Κ. ΒΕΛΙΝΑΣ, Δ.Ε. ΣΙΚΥΩΝΙΩΝ ΔΗΜΟΣ ΣΙΚΥΩΝΙΩΝ</b>
<b>Θέμα σχεδίου :</b>	<b>ΤΟΠΟΓΡΑΦΙΚΟ ΔΙΑΓΡΑΜΜΑ</b>
<b>Μελετητής :</b>	<b>ΙΩΑΝΝΗΣ ΡΟΥΣΣΗΣ ΠΟΛΙΤΙΚΟΣ ΜΗΧΑΝΙΚΟΣ Ε.Μ.Π.</b>
<b>Κλίμακα :</b>	1/200
<b>Ημερομηνία :</b>	ΙΟΥΛΙΟΣ 2015
<b>ΣΥΝΤΑΞΗ</b>	<b>ΕΛΕΓΧΟΣ</b>
ΡΟΥΣΣΗΣ ΝΙΚ. ΙΩΑΝΝΗΣ ΠΟΛΙΤΙΚΟΣ ΜΗΧΑΝΙΚΟΣ Ε.Μ.Π. ΑΡ. ΜΗΤΡΩΟΥ ΤΕΕ 111718 ΛΟΥΤΡΑ ΟΡΑΙΑΣ ΕΛΕΝΗΣ ΚΟΡΙΝΘΙΑΣ ΤΗΛ 27440-99989 - ΚΙΝ. 6976406258 ΑΦΜ 122420182 ΔΟΥ ΚΟΡΙΝΘΟΥ	

Σύνολο Σχεδίων **1**  
 Αριθμός Σχεδίων **1**