

A/A	X	Y
33	354335.126	4312043.090
34	354335.856	4312051.780
40	354335.906	4312123.170
41	354476.516	4312125.510
42	354486.696	4312124.690
43	354514.606	4312121.800
44	354522.756	4312111.630
45	354517.706	4312051.840
46	354503.376	4312033.850
47	354498.376	4312024.070
48	354492.376	4311999.840
49	354417.276	4312032.960
50	354334.976	4312030.020
51	354370.026	4312118.500
52	354370.026	4312118.500
53	354370.026	4312118.500
54	354373.796	4312031.830

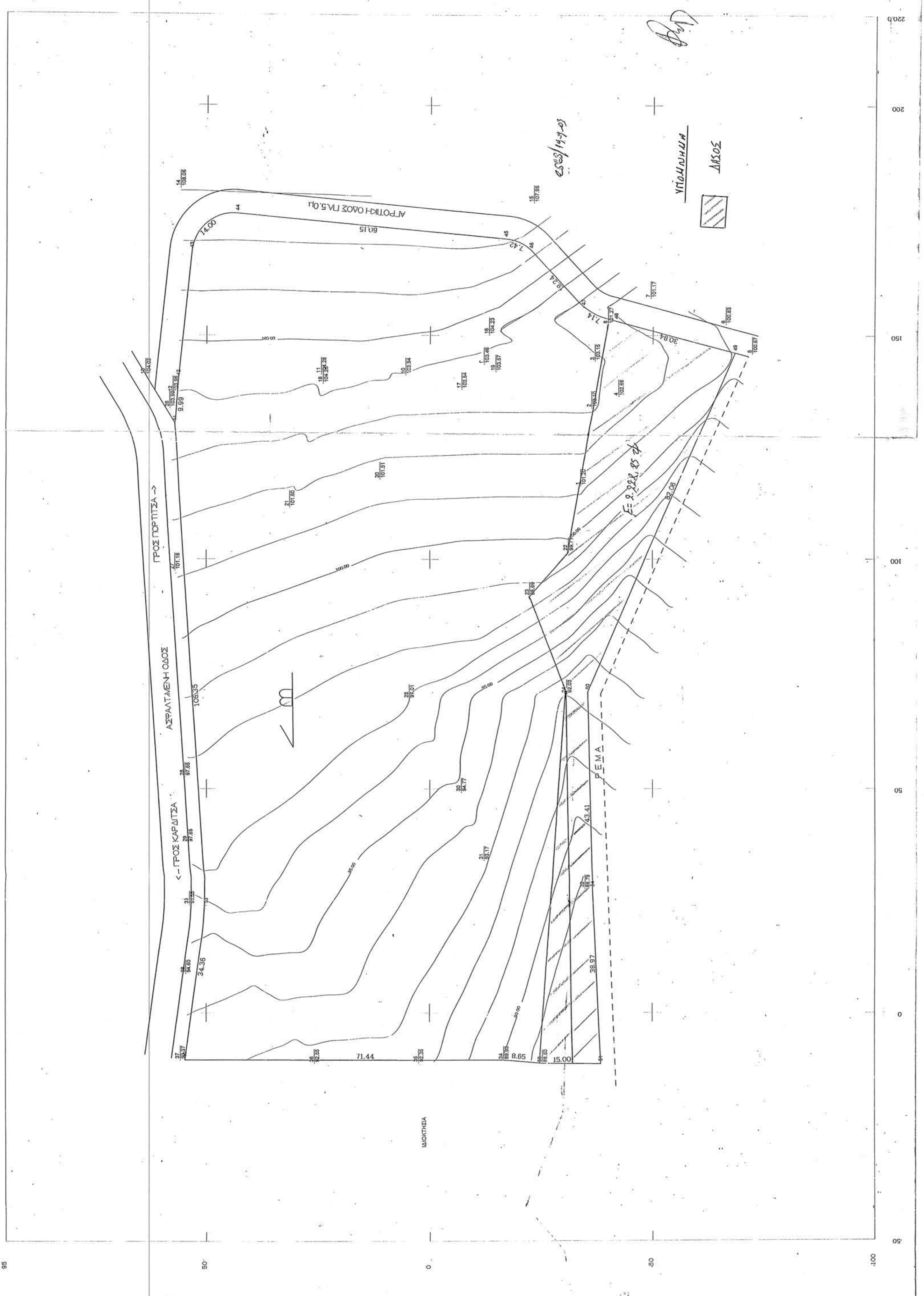
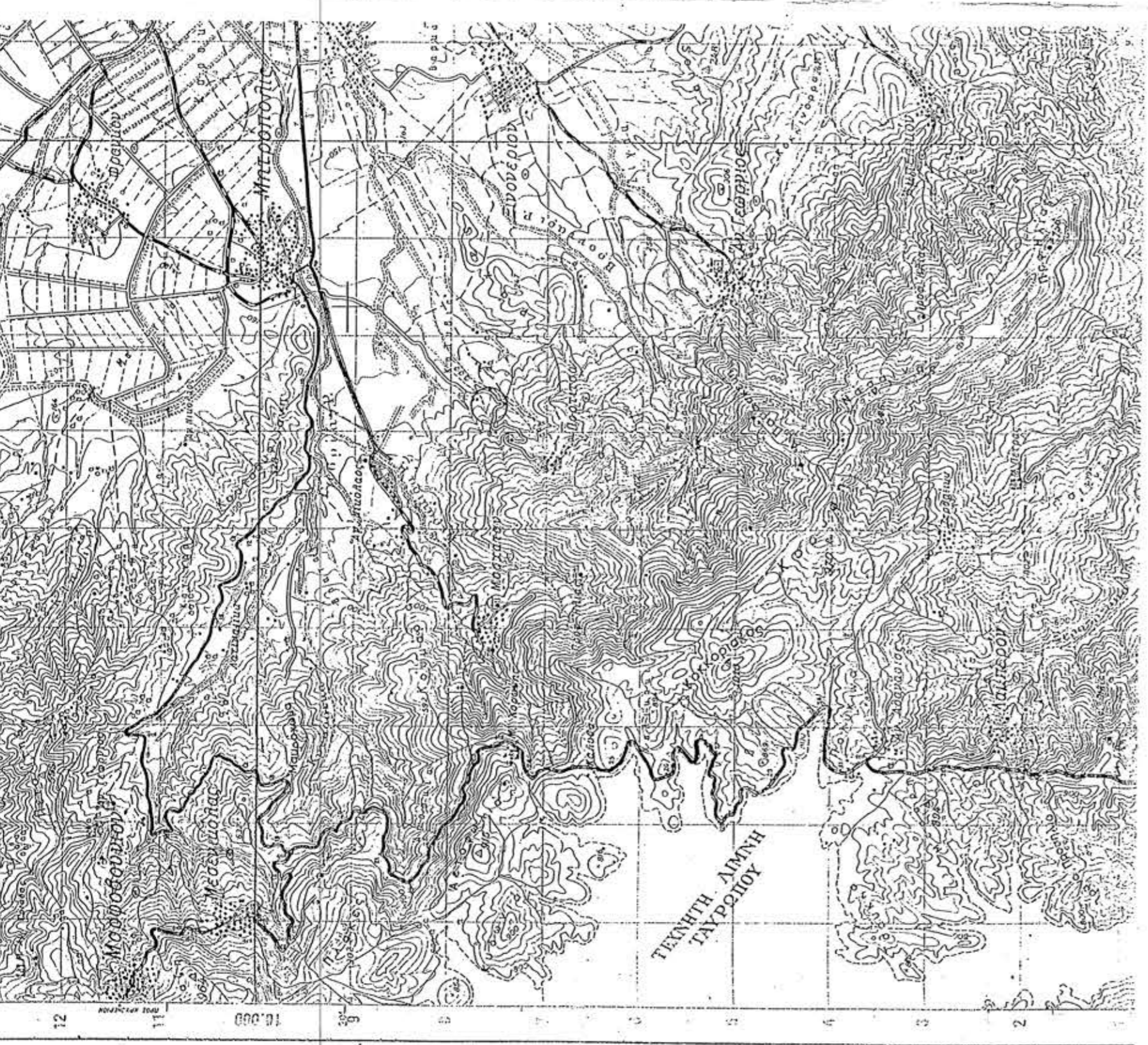

**ΤΕΧΝΙΚΟ ΓΡΑΦΕΙΟ**  
 Κ. ΜΙΧΑΛΑΚΗΣ Αρχιτεκτων  
 Δ. ΜΙΧΑΛΑΚΗ Αρχιτεκτων  
 Β. ΤΑΝΤΟΣ Πολ. Μηχανικός  
 Δ. ΠΡΟΥΤΣΑΛΗ Μηχ. Μηχανικός

ΚΑΡΔΙΤΣΑ ΝΙΚΗΤΑΡΑ 19 ΤΗΛ. 04410-25546

ΕΡΓΟΛΗΠΤΗΣ: Ι.Μ.ΘΕΣΣΑΛΩΠΙΔΟΣ & ΦΑΝΑΡΙΟΦΕΡΣΑΛΩΝ

ΕΡΓΟ: ΕΠΙΣΚΟΠΕΙΟ  
 Ι.Μ.ΘΕΣΣΑΛΩΠΙΔΟΣ & ΦΑΝΑΡΙΟΦΕΡΣΑΛΩΝ

ΘΕΣΗ ΕΡΓΟΥ: Δ.Δ.ΠΟΡΤΙΤΣΑΣ ΔΗΜΟΥ ΜΗΤΡΟΠΟΛΗΣ ΚΑΡΔΙΤΣΑΣ

ΘΕΜΑ: ΚΛΙΜΑΚΑ ΑΡ.ΣΧΕΔΙΟΥ Α1

ΤΟΠΟΓΡΑΦΙΚΟ ΔΙΑΓΡΑΜΜΑ

ΥΠΟΓΡΑΦΗ - ΣΦΡΑΓΙΔΑ  
 ΘΕΣΗ ΕΡΓΟΥ

13/11/03

13/11/03



Βασίλης Θ. Νίκου  
 Διευθυντής με Βαθμ. Διεύθυνση  
 Οικονομολόγος

ΕΜΒΛΑΟ ΑΙΡΟΤΕΜΑΧΙΟΥ  
 Ε (40-53-41-42-43-44-45-46-47-48-49-50-54-51-33-34-40)=18.492,00τ.μ.

**ΟΡΟΙ ΔΟΜΗΣΗΣ**  
 Δόμησι εκτός Σχεδίου, άρθρο 1, Γενικές Διατάξεις  
 Ελάχιστο εμβαδόν 4.000τ.μ.  
 Μέγιστη Κάλυψη 10%  
 Συντ. Δόμησης 0,2  
 Απόσταση από τα πόδια όρια 1,5μ.  
 Μέγιστο ύψος 7,5μ. +1,2μ. στέγη  
 Ελάχιστη Απόσταση από ρέμα άρθρ. 5 ΦΕΚ 59Δ 3-20-89 για ρέματα που δεν έχει καθορισθεί η οριογραμμή και δεν έχουν κατασκευασθεί έργα διενδότησης, η ελάχιστη απόσταση είναι 20μ.

**ΔΗΛΩΣΗ ΑΡΠΟΤΗΣΙΑΣ**  
 Ο υπογράφων Μηγολάκης Κων/νος Αρχιτέκτων Μηχανικός δηλώνει ότι το αγροτεμάχιο με στοιχεία (40-53-41-42-43-44-45-46-47-48-49-50-54-51-33-34-40) είναι άγριο και οικοδομήσιμο.

Ο δηλών.

**ΔΗΛΩΣΗ ΥΠΟΠΟΙΗΣΗΣ ΟΡΙΩΝ**  
 Ο υπογράφων εκπρόσωπος της Ι.Μ. Θεσσαλωπίδου και Φαναριοφερσάλων ιδιοκτήτης του αγροτεμαχίου με στοιχεία (40-53-41-42-43-44-45-46-47-48-49-50-54-51-33-34-40) δηλώνει ότι τα όρια που υλοποιήθη είναι ορθά.

Ο δηλών.