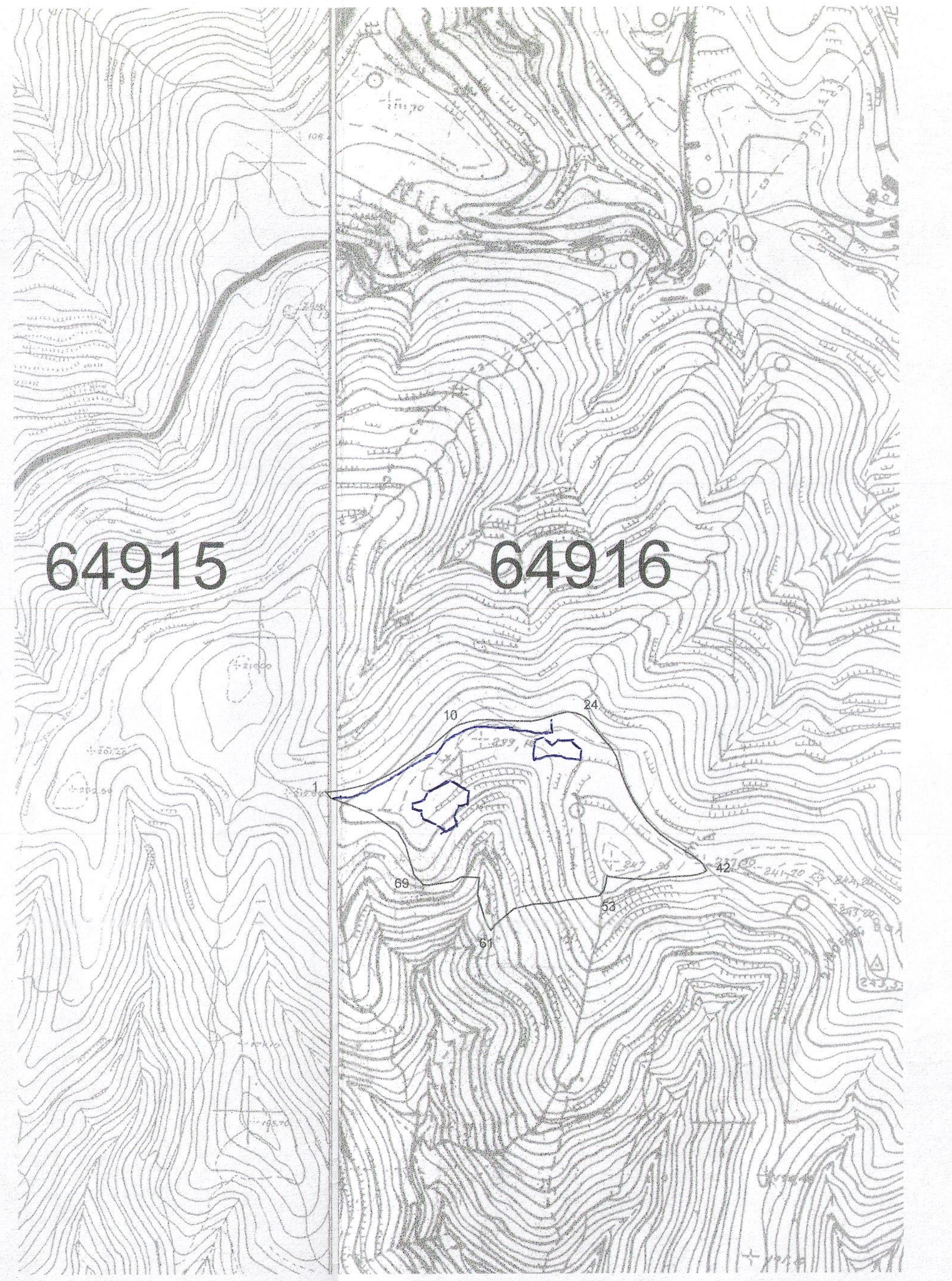

Ο κάτωθι υπογράφων Ιωάννης Δ. Χούντας διπλωματούχος Αγρονόμος Τοπογράφος Μηχανικός με Α.Μ. Τ.Ε.Ε. : 53186 έχοντας υπόψη μου τις συνέπειες από ανακριβή τοποθέτηση της έκτασης, δηλώνω ότι η έκταση υπό τα στοιχεία (1,2,3,...,73,74,1) εμβαδού Ε=46.679,86 μ² είναι τοποθετημένη επακριβώς με δική μου ευθύνη στην παραπάνω πινακίδα Γ.Υ.Σ. Νο 64916 κλίμακας 1:5000.

Ιούλιος 2011
_Ο_ Μηχανικός

ΙΩΑΝΝΗΣ Δ. ΧΟΥΝΤΑΣ
ΔΙΠΛΩΜΑΤ. ΤΟΠΟΓΡΑΦΟΣ ΜΗΧΑΝΙΚΟΣ
ΠΟΛΥΤΕΧΝΙΚΗΣ ΣΧΟΛΗΣ Α.Π.Θ
ΜΕΛΟΣ Τ.Ε.Ε. ΑΡΙΘΜΟΣ ΜΗΤΡΩΟΥ 53186
ΓΑΛΑΤΑΣ ΤΡΟΙΖΗΝΙΑΣ ΤΗΛΕΦ. 22980 42.214

ΔΗΛΩΣΗ ΥΛΟΠΟΙΗΣΗΣ ΟΡΙΩΝ

Ο κάτωθι υπογράφων ιδιοκτήτης του γεωτεμαχίου που φαίνεται στο παρόν τοπογραφικό διάγραμμα δηλώνω ότι τα όριά του είναι ορθά και πλήρως ορισμένα.

Ιούλιος 2011

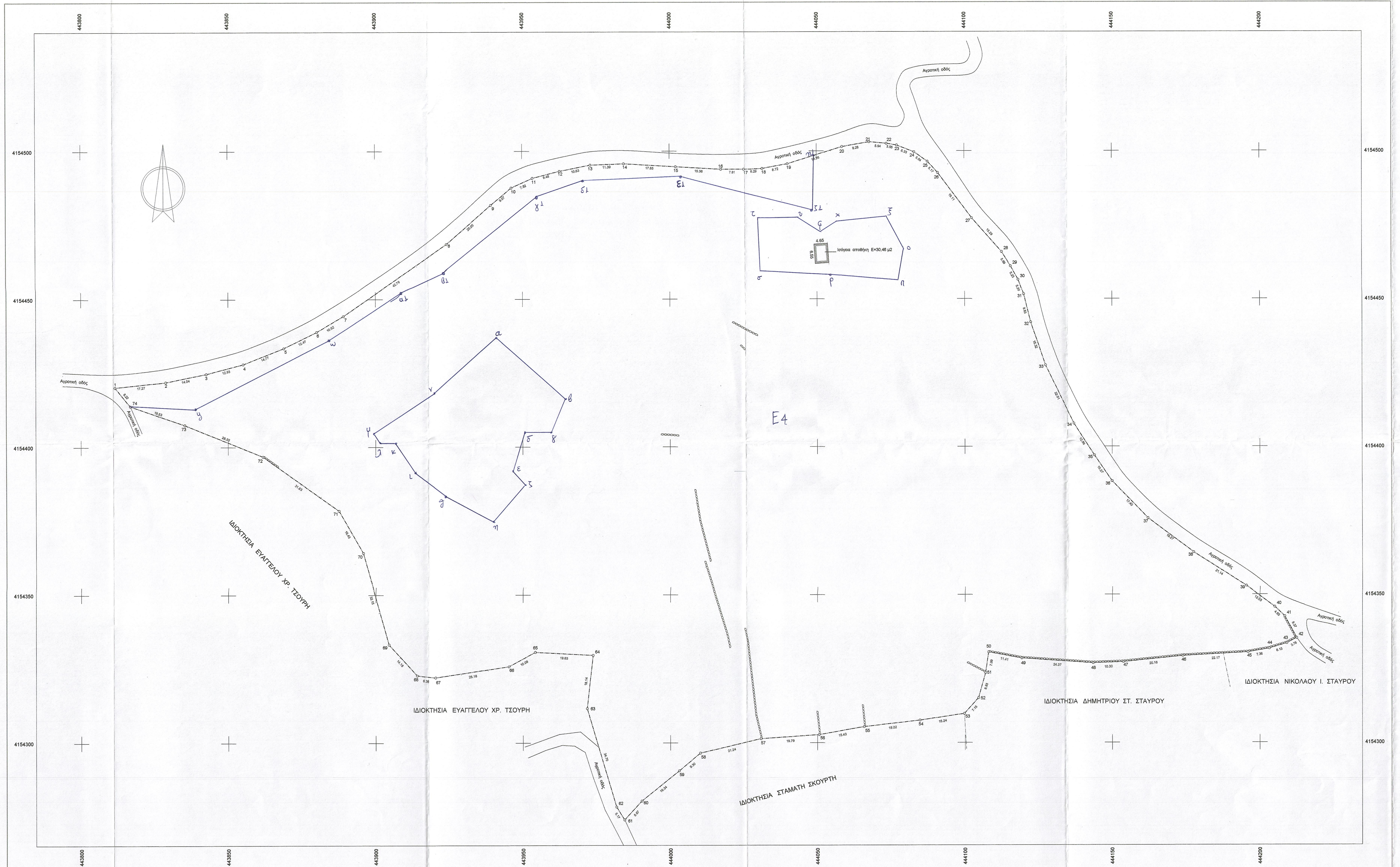
443800
443850
443900
443950
444000
444050
444100
444150
444200
4154500
4154450
4154400
4154350
4154300
Αγροτική οδός
Ισόγεια αποθήκη Ε=30,46 μ2
4.65
6.55
Ε4
ΙΔΙΟΚΤΗΣΙΑ ΕΥΑΓΓΕΛΟΥ ΧΡ. ΤΣΟΥΡΗ
ΙΔΙΟΚΤΗΣΙΑ ΕΥΑΓΓΕΛΟΥ ΧΡ. ΤΣΟΥΡΗ
ΙΔΙΟΚΤΗΣΙΑ ΣΤΑΜΑΤΗ ΣΚΟΥΡΤΗ
ΙΔΙΟΚΤΗΣΙΑ ΔΗΜΗΤΡΙΟΥ ΣΤ. ΣΤΑΥΡΟΥ
ΙΔΙΟΚΤΗΣΙΑ ΝΙΚΟΛΑΟΥ Ι. ΣΤΑΥΡΟΥ

VERM © Α. & Η. ΜΩΚΟΣ Ο.Ε. - Σ/Α: DEEE-32E2-8224-300E
C:\VermDat5\taktik1_2011\1KLHR_DHM_TSOYRH\ΣΧΕΔΙΑ\Topo_E500_0001.WPF

Συντεταγμένες ορίων

Σημείο	X (m)	Y (m)	Σημείο	X (m)	Y (m)	Σημείο	X (m)	Y (m)
1	443811.681	4154420.297	2	443828.857	4154422.067	3	443842.626	4154424.837
4	443855.137	4154428.099	5	443868.887	4154433.483	6	443880.080	4154438.970
7	443889.135	4154444.318	8	443924.353	4154468.623	9	443939.455	4154481.813
10	443946.404	4154487.648	11	443953.508	4154490.905	12	443962.692	4154493.251
13	443973.120	4154495.310	14	443984.499	4154495.737	15	444002.117	4154494.724
16	444017.449	4154493.865	17	444025.260	4154493.860	18	444031.541	4154494.108
19	444040.123	4154495.676	20	444058.602	4154501.441	21	444067.740	4154503.082
22	444073.651	4154502.534	23	444077.154	4154501.960	24	444083.047	4154499.638
25	444087.554	4154496.421	26	444091.064	4154492.630	27	444102.518	4154477.338
28	444112.646	4154465.883	29	444115.674	4154461.068	30	444118.225	4154456.506
31	444119.983	4154451.614	32	444122.376	4154442.081	33	444127.300	4154427.574
34	444137.024	4154407.830	35	444144.022	4154397.036	36	444149.986	4154388.309
37	444162.070	4154375.795	38	444177.496	4154364.248	39	444195.342	4154352.912
40	444205.036	4154345.787	41	444208.405	4154342.581	42	444212.452	4154335.257
43	444209.105	4154333.498	44	444203.230	4154331.734	45	444195.977	4154330.467
46	444173.843	4154329.243	47	444153.785	4154327.231	48	444143.491	4154326.835
49	444119.177	4154328.500	50	444107.951	4154330.563	51	444106.916	4154323.554
52	444104.548	4154315.047	53	444099.731	4154309.762	54	444084.660	4154307.531
55	444065.759	4154305.377	56	444050.559	4154302.701	57	444030.816	4154301.370
58	444010.141	4154296.515	59	444003.000	4154290.553	60	443990.242	4154280.341
61	443984.391	4154273.944	62	443981.639	4154278.326	63	443971.713	4154311.579
64	443973.694	4154329.609	65	443954.092	4154330.676	66	443945.238	4154325.827
67	443920.342	4154322.075	68	443914.003	4154322.787	69	443904.444	4154333.254
70	443895.706	4154364.193	71	443887.577	4154378.468	72	443861.818	4154396.822
73	443835.360	4154407.550	74	443816.906	4154413.956			

Γεωτεμάχιο 1, Σημ.: 74, Ε= 46679.86 m²

1	2	3	4	5	6	7	8	9	10	11	12
13	14	15	16	17	18	19	20	21	22	23	24
25	26	27	28	29	30	31	32	33	34	35	36
37	38	39	40	41	42	43	44	45	46	47	48
49	50	51	52	53	54	55	56	57	58	59	60
61	62	63	64	65	66	67	68	69	70	71	72
73	74										

ΥΠΟΜΝΗΜΑ

—·—·—·—·—·—	Όριο γεωτεμαχίου
∞∞∞∞∞∞∞∞∞∞	Ξερολιθιά

-Οι μετρήσεις έγιναν με GPS TOPCON HiPer-Pro με τη μέθοδο RTK.

Δήλωση Ν. 651/77

- Δηλώνω υπευθύνως ότι το γεωτεμάχιο (1) εμβαδού Ε(1)=46.679,86 μ² βρίσκεται εκτός ορίων οικισμού εκτός ζώνης και είναι άρτιο και οικοδομήσιμο σύμφωνα με τις κείμενες πολεοδομικές διατάξεις.

(Φ.Ε.Κ. 270 Δ'/ 31-5-85 & Ν. 3212 Φ.Ε.Κ. 308 Α'/31-12-03)

-Τα όρια υπέδειξαν οι κληρονόμοι.
- Δεν αποτελεί τμήμα μεγαλύτερης έκτασης.
-Δεν απαιτείται εισφορά σε γη και χρήμα σύμφωνα με το άρθρο 12 παρ. 6 του Ν.1337/83 όπως αντικατεστάθει με το άρθρο 6 παρ. 4 του Ν. 2242/94.
- Απόσταση από θάλασσα : Μεγαλύτερη των 800 μ.
- Απαιτούμενες εγκρίσεις για την οικοδόμηση: Δασαρχείου , Αρχαιολογίας.

Ιούλιος 2011
_Ο_
Μηχανικός

ΙΩΑΝΝΗΣ Δ. ΧΟΥΝΤΑΣ
ΔΙΠΛΩΜΑΤ. ΤΟΠΟΓΡΑΦΟΣ ΜΗΧΑΝΙΚΟΣ
ΠΟΛΥΤΕΧΝΙΚΗΣ ΣΧΟΛΗΣ Α.Π.Θ.
ΜΕΛΟΣ Τ.Ε.Ε. - ΑΡΙΘΜΟΣ ΜΗΤΡΩΟΥ 53186
ΓΑΛΑΤΑΣ ΤΡΟΙΖΗΝΙΑΣ - ΤΗΛΕΦ.: 22980 42.214

ΣΧΕΔΙΟ

ΘΕΩΡΗΣΗ
Το παρόν θεωρείται και
επισυνάπτεται στο υπ' αριθ.
πρωτ. 25407/790/05-4-2016
πράξη χαρακτηρισμού του Δασαρχείου Πόρου
Πόρος 05-4-2016
Η Δασάρχης α.α.

ΚΟΥΤΣΟΥΜΠΑ Β. ΑΘΗΝΑ
ΔΑΣΟΛΟΓΟΣ

ΤΕΧΝΙΚΟ ΓΡΑΦΕΙΟ ΜΕΛΕΤΩΝ
Κ. Δ. ΚΑΡΑΓΙΑΝΝΗΣ - Ι. Δ. ΧΟΥΝΤΑΣ
25ης Μαρτίου 39 - Γαλατάς Τροιζηνίας - 18020
τηλ. 2298042214 fax: 2298043785, email: ihoun@tee.gr

ΘΕΜΑ	ΤΟΠΟΓΡΑΦΙΚΟ ΔΙΑΓΡΑΜΜΑ ΓΕΩΤΕΜΑΧΙΟΥ
ΕΡΓΟ	
ΘΕΣΗ	"ΣΟΜΠΕΤΙ" ΤΑΚΤΙΚΟΥΠΟΛΗΣ ΔΗΜΟΥ ΤΡΟΙΖΗΝΙΑΣ
ΙΔΙΟΚΤΗΤΗΣ	ΚΛΗΡΟΝΟΜΟΙ ΔΗΜΗΤΡΙΟΥ ΧΡΗΣΤΟΥ ΤΣΟΥΡΗ
ΗΜΕΡΟΜΗΝΙΑ	

ΚΛΙΜΑΚΑ
1:500
Ισοδιάσταση

ΠΡΟΒΟΛΙΚΟ ΣΥΣΤΗΜΑ
Ε.Γ.Σ.Α. '87

ΑΡ. ΣΧΕΔΙΟΥ