

44/201 Π

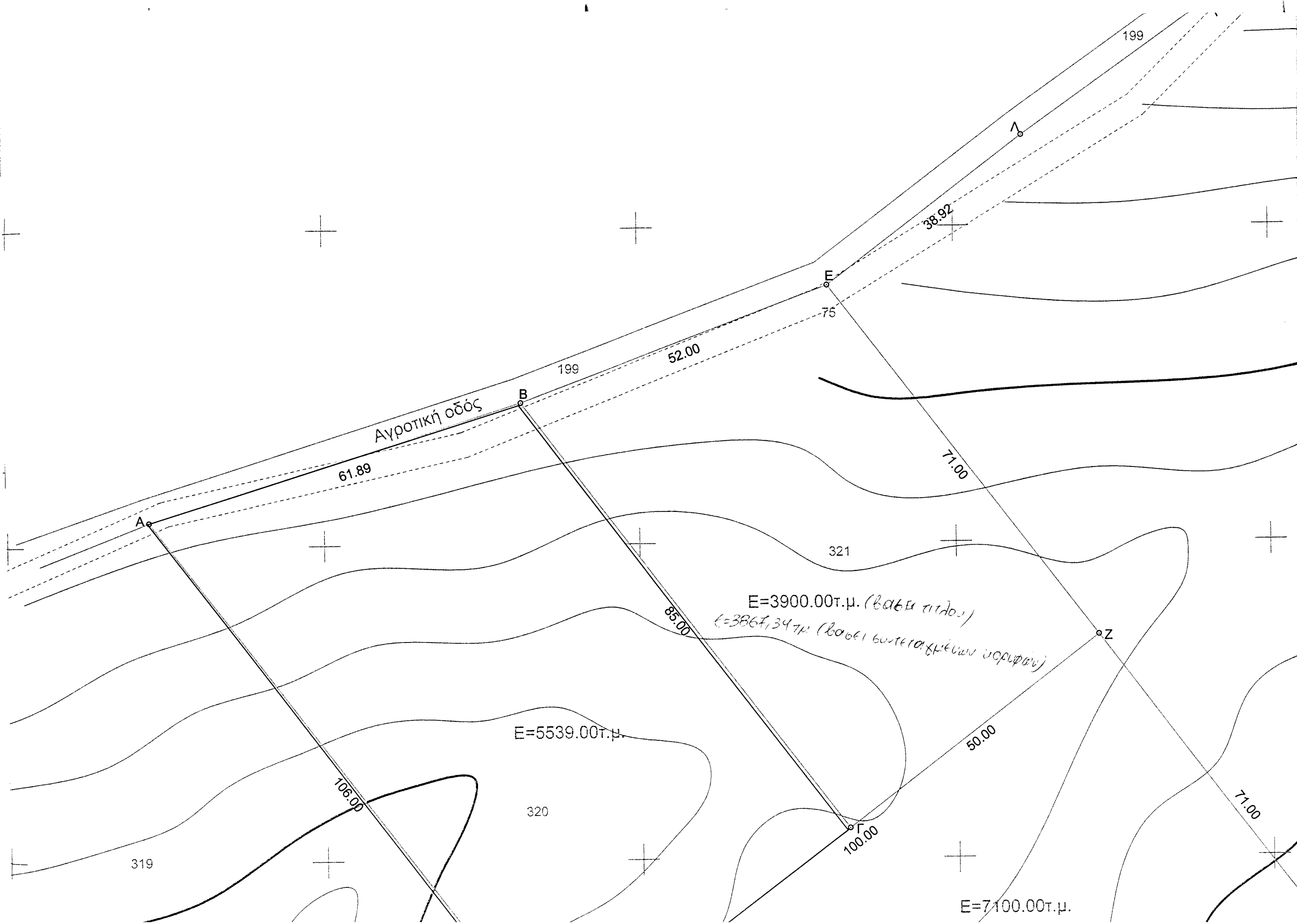

Αγροτική οδός

A

B

E

75

321

E=3900.00τ.μ. (βάσει τιτλού)

E=3867.34τ.μ. (βάσει βωπιτεταξιμέλων υοριφών)

Z

E=5539.00τ.μ.

320

Γ

100.00

+

E=7100.00τ.μ.

319

+

+

+

+

71.00

71.00

38.92

199

52.00

199