

Ιδιοκτήτρια: ΚΑΡΝΑΒΑ ΣΤΑΜΑΤΙΟΥ του ΑΠΟΣΤΟΛΗ  
 ΕΜΒΛΑΘΟΝ: (Α.Β.Γ.Δ.Ε.Σ.Ζ.Η.Θ.Κ.Λ.Λ.)  
 ΕΡΓΟ: 2015  
 Θέση: ΕΥΔΗΛΟΣ (ΠΕΥΚΟ - ΛΟΥΡΕΛΙΚΑ)  
 Δ.Ε. ΕΥΔΗΛΟΥ Δήμου ΙΚΑΡΙΑΣ

Συντεταγμένες κορυφών οικοπέδου  
 Ε.Γ.Σ.Α. 87

Σημείο	X	Y
A	692173.2938	4166618.8677
B	692179.9179	4166623.5320
Γ	692183.2696	4166626.1606
Δ	692193.3314	4166627.0454
Ε	692195.4943	4166626.0653
Ζ	692196.3118	4166616.1792
Η	692195.3686	4166611.7792
Θ	692188.2814	4166606.7027
Ι	692179.3774	4166602.1141
Κ	692178.4532	4166604.9682
Λ	692181.4895	4166608.1032

ο μηχανικός  
 Ιούνιος 2015  
**ΜΑΡΙΑ ΑΝΤ. ΔΑΚΙΟΥ**  
 ΔΙΠΛΩΜ. ΓΕΩΜΕΤΡΟΣ ΜΗΧΑΝΙΚΟΣ  
 ΜΕΛΟΣ ΤΟΥ ΕΛΛΗΝΙΚΟΥ ΣΥΝΔΕΣΜΟΥ  
 ΓΕΩΜΕΤΡΩΝ ΜΗΧΑΝΙΚΩΝ (Ε.Γ.Μ.Μ.)  
 ΑΡΧΙΤΕΚΤΟΝ ΜΗΧΑΝΙΚΟΣ  
 ΑΡΧ. ΜΗΤΡΩΟΥ ΕΠ. 2008 ΕΣΥΠΕ  
 ΑΡΧ. ΜΗΤΡΩΟΥ ΕΠ. 2008 ΕΣΥΠΕ  
 ΑΡΧ. ΜΗΤΡΩΟΥ ΕΠ. 2008 ΕΣΥΠΕ

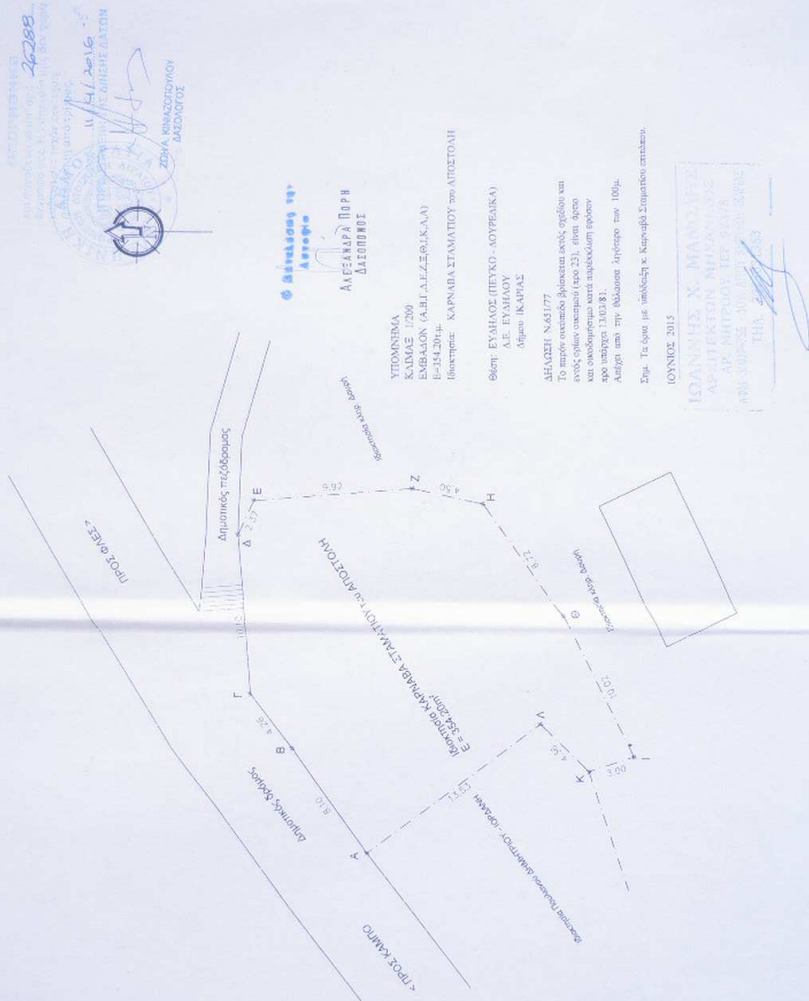

ΥΠΟΧΡΩΣΗ  
 ΚΑΜΑΞΗΣ / 200  
 ΕΜΒΛΑΘΟΝ (Α.Β.Γ.Δ.Ε.Σ.Ζ.Η.Θ.Κ.Λ.Λ.)  
 Ημερομηνία: 13.03.2015  
 Ημερομηνία: ΚΑΡΝΑΒΑ ΣΤΑΜΑΤΙΟΥ του ΑΠΟΣΤΟΛΗ  
 Δ.Ε. ΕΥΔΗΛΟΥ  
 Δήμος ΙΚΑΡΙΑΣ

ΑΔΕΛΦΟΤΗΤΑ Ν.4417/77  
 Το παρόν σχέδιο φέρει κλάση 23.1, στην οποία  
 είναι ορισμένα τα στοιχεία της οικοπέδου  
 και αναφέρονται στην περίπτωση 100α.  
 Αποφ. του ΥΠ. Γεω. 13.03.2015  
 Σημ. Το σχέδιο με συνολική κ. διαστάση 100α.  
 ΙΟΥΝΙΟΣ 2015

ΙΩΑΝΝΗΣ Χ. ΜΑΝΩΛΑΚΗΣ  
 ΑΡΧΙΤΕΚΤΟΝ ΜΗΧΑΝΙΚΟΣ  
 ΑΡΧ. ΜΗΤΡΩΟΥ ΕΠ. 2008 ΕΣΥΠΕ  
 ΑΡΧ. ΜΗΤΡΩΟΥ ΕΠ. 2008 ΕΣΥΠΕ  
 ΑΡΧ. ΜΗΤΡΩΟΥ ΕΠ. 2008 ΕΣΥΠΕ  
 ΑΡΧ. ΜΗΤΡΩΟΥ ΕΠ. 2008 ΕΣΥΠΕ

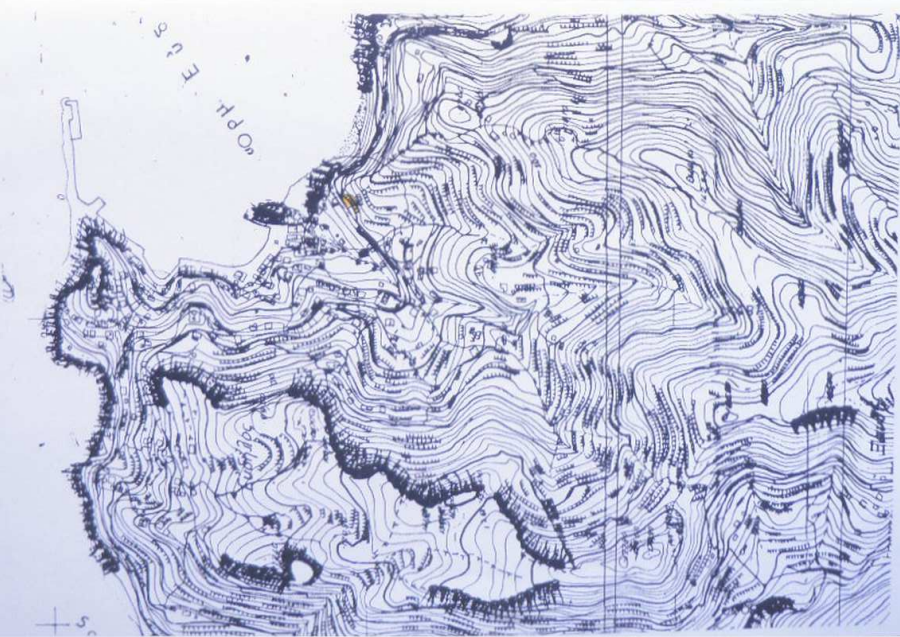

ΕΡΓΟΔΩΤΗΣ:	ΚΑΡΝΑΒΑ ΣΤΑΜΑΤΙΟΥ του ΑΠΟΣΤΟΛΗ
ΕΡΓΟ:	Έγκριση δικαστικής υπέρβασης
ΘΕΣΗ:	ΕΥΔΗΛΟΣ (ΠΕΥΚΟ - ΛΟΥΡΕΛΙΚΑ) Δ.Ε. ΕΥΔΗΛΟΥ Δήμου ΙΚΑΡΙΑΣ
ΜΕΛΕΤΗ:	ΙΩΑΝΝΗΣ ΜΑΝΩΛΑΚΗΣ (ΑΡΧΙΤΕΚΤΟΝ ΜΗΧΑΝΙΚΟΣ)
Β.Ε.Μ.Α.	ΑΠΟΣΠΑΣΜΑ ΧΑΡΤΗ ΓΗΣ
Κλίμακα:	1:5000
Χρονολογία:	2015
Υπογραφή:	
Σφραγίδα:	
ΑΡ. ΣΧΕΔΙΟΥ:	ΑΧ1