

ΤΟΠΟΓΡΑΦΙΚΟ ΔΙΑΓΡΑΜΜΑ
 ΤΜΗΜΑΤΟΣ ΤΟΥ ΥΠ ΑΡΙΘΜ 1694h ΤΕΜΑΧΙΟΥ
 ΥΠΟ ΣΤΟΙΧΕΙΑ (Α,Β,Γ,Δ,Ε,Ζ,Η,Θ,Ι,Κ,Λ)
 ΕΜΒΑΔΟΥ 4157,46 Μ²
 ΚΕΙΜΕΝΟΥ ΣΤΟ ΑΠΡΟΚΤΗΜΑ ΤΟΥ Δ.Δ Ν. ΣΟΥΛΟΥ
 ΤΟΥ ΔΗΜΟΥ ΕΜ. ΠΑΠΑ Ν. ΣΕΡΡΩΝ

ΔΙΚΤΥΟ ΕΤΙΣΑ 87

ΚΑΙΜΑΚΑ 1:1000

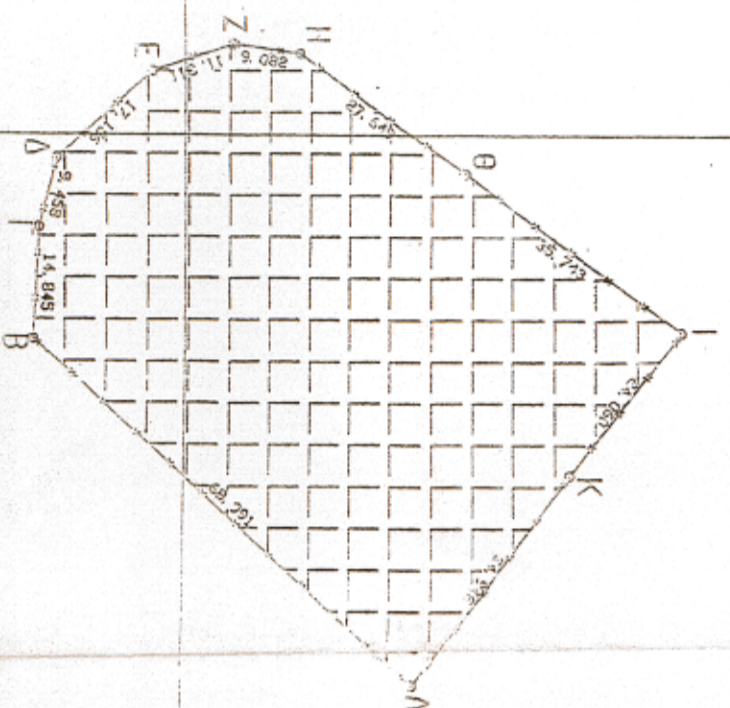
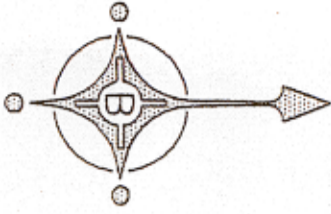

ΣΥΝΤ/ΜΕΣ ΚΟΡΥΦΩΝ-ΕΜΒΑΔΩΝ ΤΕΜΑΧΙΟΥ

Α	468973,17	4549031,19	68,99
Β	468927,09	4548979,84	14,85
Γ	468912,27	4548980,62	9,46
Δ	468903,10	4548982,96	17,16
Ε	468891,53	4548995,62	11,31
Ζ	468887,90	4549006,34	9,08
Η	468899,18	4549015,33	27,65
Θ	468905,08	4549037,94	35,74
Ι	468926,14	4549068,82	24,06
Κ	468945,02	4549091,91	34,95
Λ	468973,17	4549031,19	
Εμβαδο =	4157,46 τ.μ		

ΠΕΡΙΦΕΡΕΙΑ ΚΕΝΤΡΙΚΗΣ ΜΑΚΕΔΟΝΙΑΣ
 ΠΕΡΙΦΕΡΕΙΑΚΗ ΕΝΟΤΗΤΑ ΣΕΡΡΩΝ
 ΔΙΕΥΘΥΝΣΗ ΑΓΡΟΤΙΚΗΣ ΟΙΚΟΝΟΜΙΑΣ
 & ΚΤΗΝΙΑΤΡΙΚΗΣ
 ΤΜΗΜΑ ΤΟΠΟΓΡΑΦΙΑΣ-ΕΠΟΙΚΙΣΜΟΥ
 & ΑΝΑΔΑΣΜΟΥ

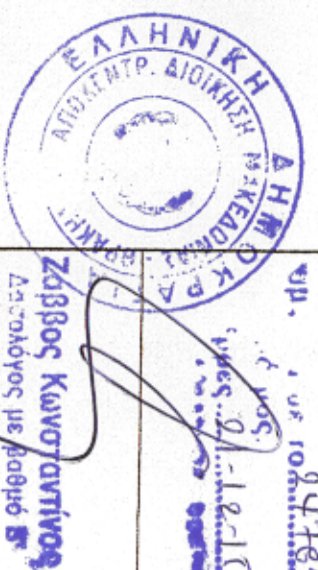

ΥΠ. ΑΓΡΟΤΙΚΗΣ ΟΙΚΟΝΟΜΙΑΣ & ΚΤΗΝΙΑΤΡΙΚΗΣ
 Διεύθυνση Αγροτικής Οικονομίας & Κτηνιατρικής

1694h
 21-12-11

Σερες 26/04/2013
 Η Συντάκτρια

ΤΣΟΜΠΑΝΙΩΤΗ ΑΝΑΣΤΑΣΙΑ
 ΠΤΥΧ. ΠΟΛΙΤΙΚΟ ΜΗΧΑΝΙΚΟΣ Τ.Ε.
 ΜΕΛΟΣ Ε.Ε.Τ.Ε. ΜΗΤΡ.
 ΜΕΛΗΡΙΑΣ 25 - Τ.Κ. 55100 ΣΕΡΡΕΣ
 ΑΦΜ 100 898 238 - Α.ΔΟΥ ΣΕΡΡΩΝ



ΤΟΠΟΓΡΑΦΙΚΟ ΔΙΑΓΡΑΜΜΑ
 ΤΜΗΜΑΤΟΣ ΤΟΥ ΥΠ ΑΡΙΘΜ 1694h ΤΕΜΑΧΙΟΥ
 ΥΠΟ ΣΤΟΙΧΕΙΑ (Α,Β,Γ,Δ,Ε,Ζ,Η,Θ,Ι,Κ,Λ)
 ΕΜΒΑΔΟΥ 4160,59 Μ²
 ΚΕΙΜΕΝΟΥ ΣΤΟ ΑΠΡΟΚΤΗΜΑ ΤΟΥ Δ.Δ Ν. ΣΟΥΛΟΥ
 ΤΟΥ ΔΗΜΟΥ ΕΜ. ΠΑΠΑ Ν. ΣΕΡΡΩΝ

ΔΙΚΤΥΟ HA11

α= 41 03'

υ= 0 03'

ΚΑΙΜΑΚΑ 1:5000



ΣΥΝΤ/ΜΕΣ ΚΟΡΥΦΩΝ-ΕΜΒΑΔΩΝ ΤΕΜΑΧΙΟΥ

Α	4376,57	4877,47	68,02
Β	5333,74	4815,88	14,85
Γ	5316,90	4816,59	9,46
Δ	5308,72	4818,88	17,16
Ε	5298,08	4831,49	11,31
Ζ	5294,40	4842,19	9,08
Η	5295,61	4851,20	27,65
Θ	5311,42	4873,88	35,74
Ι	5342,35	4902,88	24,07
Κ	5351,31	4888,08	34,96
Λ	5378,57	4867,47	
Εμβαδο =	4160,59 τ.μ		

ΑΠΟΧΑΣΜΑ ΦΥΛ. ΧΑΡΤΟΥ ΣΕΡΡΩΝ 1:50.000
 ΕΣ ΤΟ ΟΠΙΟ ΦΑΙΝΕΤΑΙ Η ΒΕΞΗ
 ΤΜΗΜΑΤΟΣ ΤΟΥ ΚΟΙΝΟΧΡΗΣΤΟΥ 1694h

ΔΙΚΤΥΟ HA11

α= 41 15'

υ= 0 15'

ΚΑΙΜΑΚΑ 1:50.000

