

Απόσπασμα ο/φ 484-4221/45 κλ. 1:5000

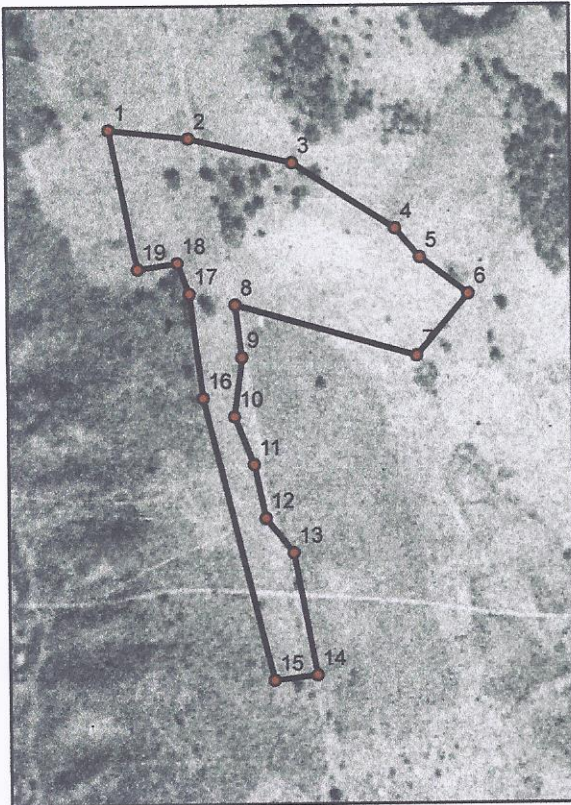

Απόσπασμα ο/φ 484-4221/08 κλ. 1:5000

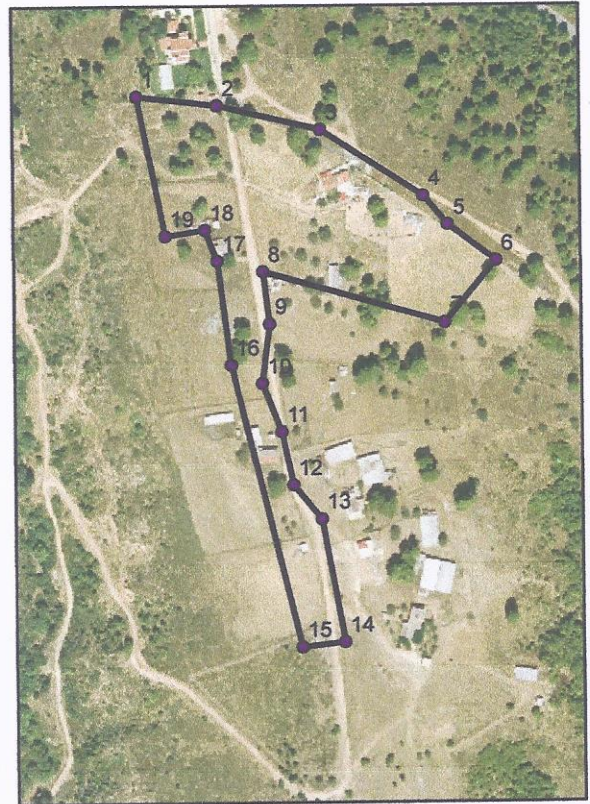

Απόσπασμα πινακίδας Γ.Υ.Σ 6436/3 κλ. 1:5000

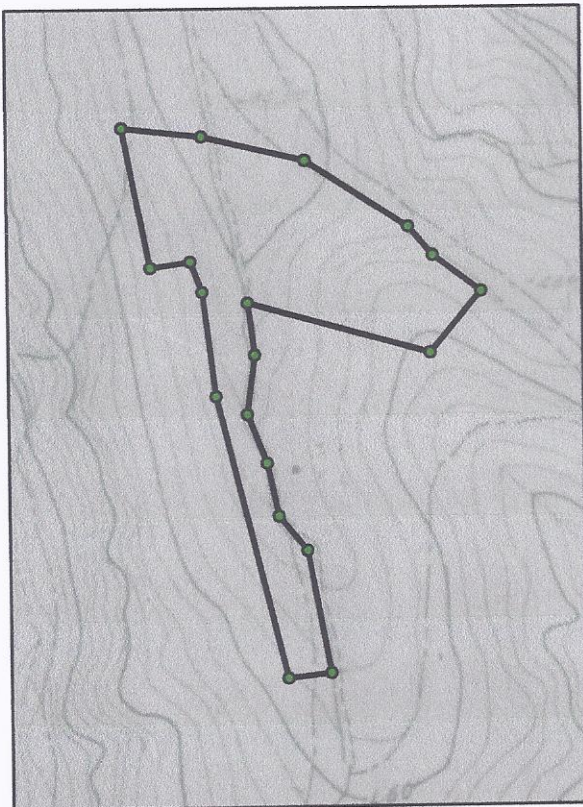

Πίνακας συντεταγμένων κορυφών σε ΕΓΣΑ

Id	X	Y
1	485682,42	4223232,73
2	485735,45	4223226,8
3	485803,89	4223210,53
4	485871,84	4223166,58
5	485887,96	4223147,29
6	485919,88	4223123,15
7	485885,62	4223082,65
8	485765,17	4223116,42
9	485769,4	4223082,02
10	485764,11	4223042,86
11	485776,81	4223010,58
12	485784,22	4222975,13
13	485802,74	4222952,38
14	485817,69	4222871,28
15	485789,24	4222867,97
16	485743,47	4223055,03
17	485734,92	4223123,7
18	485727,11	4223144,12
19	485700,69	4223140,2

Έκταση στη θέση "Μπισμπίρι" Δ.Ε. Αφιδνών Δήμου Ωρωπού με στοιχεία (1-2-3...-18-19-1) εμβαδού 26,178 στρ. μη δασική έκταση της παρ. 6α του άρθρου 3 του Ν. 998/79 όπως ισχύει σήμερα

ΣΧΕΔΙΟ

ΠΡΟΣΑΡΤΑΤΑΙ

στην με αριθμ. 1949/31523/19-04-2016 πράξη χαρακτηρισμού του Δασαρχείου Πεντέλης

Γέρακας

Ο Δασάρχης α/α

Αθανάσιος Ρέιπας

Δασολόγος