

**ΠΙΝΑΚΑΣ ΣΥΝΤΕΤΑΓΜΕΝΩΝ ΚΟΡΥΦΩΝ
ΑΝΑΧΩΜΑΤΟΣ (ΕΓΧΑ 87) ΕΚΤΑΣΗ
ΑΝΑΧΩΜΑΤΟΣ 6.863,52Τ.Μ.**

A/A	X	Y
A1	354297.75	4390226.05
A2	354303.19	4390232.68
A3	354319.47	4390243.69
A4	354335.62	4390255.49
A5	354343.76	4390268.31
A6	354367.98	4390282.25
A7	354382.78	4390292.76
A8	354399.57	4390303.6
A9	354417.76	4390312.49
A10	354434.25	4390323.81
A11	354450.28	4390335.8
A12	354464.58	4390350.35
A13	354481.12	4390366.92
A14	354506.28	4390378.38
A15	354534.94	4390391.52
A16	354563.19	4390391.88
A17	354568.95	4390390.24
A18	354570.23	4390382.93
A19	354566.12	4390380.67
A20	354543.38	4390368.03
A21	354517.63	4390356.83
A22	354495.6	4390344.44
A23	354477.51	4390331.84
A24	354460.63	4390320.95
A25	354443.83	4390310.07
A26	354427.52	4390298.76
A27	354411.94	4390285.88
A28	354398.21	4390270.66
A29	354383.41	4390259.36
A30	354364.59	4390246.91
A31	354348.95	4390236.4
A32	354330.81	4390227.46
A33	354312.33	4390219.47

**ΠΙΝΑΚΑΣ ΣΥΝΤΕΤΑΓΜΕΝΩΝ ΘΕΣΗΣ
ΑΜΜΟΛΗΨΙΑΣ (ΕΓΧΑ 87)**

α/α	X	Y
A	354320.860	4390188.130
B	354381.290	4390235.220
Γ	354581.680	4390342.000
Δ	354598.140	4390315.980
Ε	354342.930	4390154.500

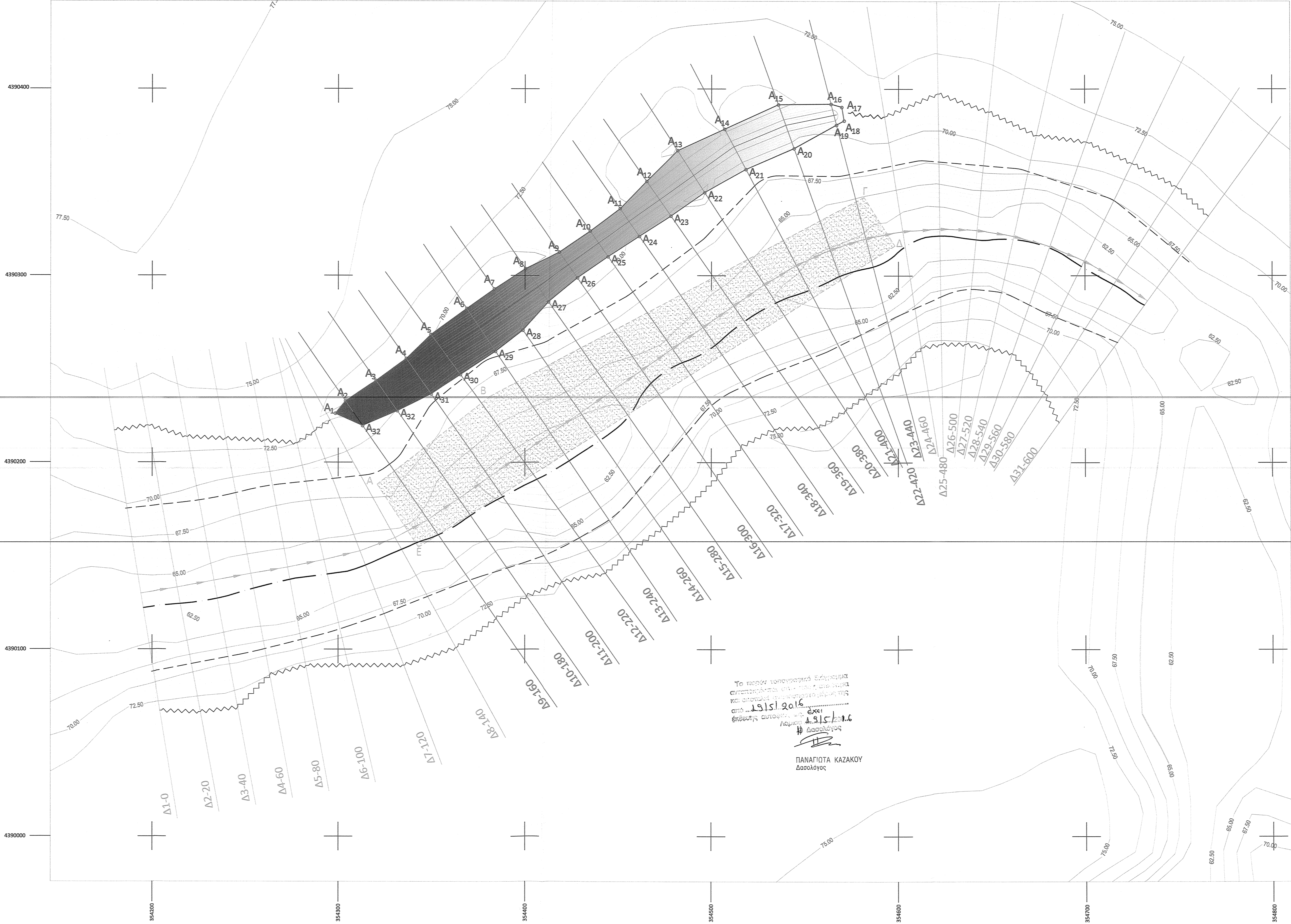

ΥΠΟΜΝΗΜΑ

- — — — — βαθιά γραμμή υδατορέματος
- — — — — διατομές υδατορέματος
- — — — — διατομές υδατορέματος προτεινόμενων έργων
- — — — — — διεύθυνση ροής
- — — — — — περίγραμμα κορυφών αναχώματος
- ~~~~~ στέψη φυσικού πρανούς
- - - - - όρια βαθειάς κώτης
- — — — — κώρες ισούψεις ανά 2.5 μέτρα
- — — — — δευτερεύουσες ισούψεις ανά 0.5 μέτρα
- - - - - περιοχή αμμοληψίας

ΑΛΕΞΙΟΥ ΕΛΕΝΗ Πολιτικός μηχανικός ΑΠΘ
 Πολιτικός μηχανικός ΑΠΘ
 Περικλέους 7,Φάρσαλα

Μελετήτης
 Φ
 ΓΕΩΡΓΙΑΔΟΥ ΙΩΑΝΝΑ Πολιτικός μηχανικός ΑΠΘ
 Καποδιστρίου 10, Γιαννιτσά

ΕΠΙΚΟΙΝΩΝΙΑ
 6947682142 / 6974247650
 ealexiou1@gmail.com / goangeorgiadou@yahoo.gr

ΕΡΓΟΔΟΤΕΣ
Σιούλας Αχιλλέας και Χρήστος Ο.Ε.

ΜΕΛΕΤΗ
 ΟΡΙΘΜΗΤΗ ΤΜΗΜΑΤΟΣ ΠΟΤΑΜΟΥ ΠΗΝΕΟΥ ΣΤΗ ΘΕΣΗ «ΑΣΠΡΟΠΕΣ ΠΛΑΤΑΝΟΥΛΙΩΝ» ΤΗΣ Τ.Κ. ΔΕΝΔΡΩΝ ΤΟΥ ΔΗΜΟΥ ΤΥΡΝΑΒΟΥ Π.Ε. ΛΑΡΙΣΙΑΣ

ΘΕΣΗ ΕΡΓΟΥ "Ασπογιές Πλατανούλιων" της Δ.Κ. Δένδρων του Δήμου Τυρνάβου Π.Ε.Λάριςας

ΑΡΙΘΜΟΣ ΣΧΕΔΙΟΥ
O₂

ΚΛΙΜΑΚΑ
1:1000

ΕΚΠΟΝΗΣΗ ΜΕΛΕΤΗΣ
 04/2015

ΣΦΡΑΓΙΔΑ Ψ ΥΠΟΓΡΑΦΗ ΜΕΛΕΤΗΤΗ

ΘΕΩΡΗΣΗ ΥΠΗΡΕΣΙΑΣ

Το παρόν τεχνικό σχέδιο αποτελεί αναπόσπαστο μέρος της μελέτης αριθμ. 3/93/8881/30.5.16... 30.5.2016...

ΑΛΕΞΙΟΥ ΕΛΕΝΗ ΠΟΛΙΤΙΚΟΣ ΜΗΧΑΝΙΚΟΣ
 ΜΕΛΟΣ ΤΕΕ (ΑΔΜΣΕ) ΑΝΤΙΜΕΤΩΠΙΣΤΗΣ 2142
 ΠΕΡΙΦΕΡΕΙΑ ΚΑΡΔΙΤΣΑΣ
 ΑΔΜ:1144579642-ΕΠΙΧΕΙΡΗΣΙΑΣ

ΓΕΩΡΓΙΑΔΟΥ ΑΝΑΣΤ. ΙΩΑΝΝΑ ΔΠΛ. ΠΟΛΙΤΙΚΟΣ ΜΗΧΑΝΙΚΟΣ Α.Π.Θ.
 ΜΕΛΟΣ Ε.Ε. ΑΡ. ΠΡΩΤΟΚΟΛΛΟΥ 109/42 ΚΑΠΟΔΙΣΤΡΕΙΟΥ 10 - ΓΙΑΝΝΙΤΣΑ ΤΗΛ:2382 961640, Κ.8974 247650 ΔΩΜ:129188918 ΔΟΥ ΤΥΡΝΑΒΟΥ