

ΠΙΝΑΚΑΣ ΣΥΝΤΕΤΑΓΜΕΝΩΝ		
ΕΓΣΑ '87		
α/α	Χ	Ψ
A	237052.07	4390543.76
B	237107.67	4390388.63
Γ	237100.42	4390376.66
Δ	236991.54	4390443.95
E	236999.72	4390438.90
Z	237087.31	4390445.46
H	237086.71	4390447.13

1. 237001,27
2. 237082,09

4390469,00
4390469,00

Εμβαδόν κληροτεμαχίου 73 με στοιχεία (Α-Β-Γ-Δ-Α): 8365,30 τ.μ.
Τμήμα Α του 73 κληρ. ιδιοκτησίας Ντάλλα Ευάγγελου (Α-Δ-Ε-Ζ-Η-Α): 4970,20 τ.μ.
Τμήμα Β του 73 κληρ. ιδιοκτησίας Ντάλλα Χαρίλαου (Β-Γ-Ε-Ζ-Η-Β): 3395,10 τ.μ.

ΟΡΟΙ ΔΟΜΗΣΗΣ ΕΚΤΟΣ ΣΧΕΔΙΟΥ
Π.Δ. 24/31-5-1985(Φ.Ε.Κ. 270Δ'), όπως τροποποιήθηκε και ισχύει.
ΓΕΝΙΚΟΙ
Ελάχιστο εμβαδόν γηπέδου: 4000,00 τ.μ.
Ελάχιστο ποσοστό κάλυψης: 10%
Μέγιστος συντελεστής δόμησης: 0,2
Μέγιστος συντελεστής όγκου: 5 x 0,2 = 1,0
Μέγιστος αριθμός ορόφων: 2
Μέγιστο ύψος κτιρίου: 7,50μ. (προσαύξηση λόγω στέγης 1,20μ.)
Ελάχιστη απόσταση κτιρίου από πλάγια όρια : 15,00μ.

ΠΑΡΕΚΚΛΙΣΕΙΣ
- Γεωροπτηνοτροφικά κτίρια (άρθρο 2&1).
Ανέγερση περισσότερων από ένα κτίρια στο γήπεδο.
Ποσοστό κάλυψης του γηπέδου έως 30% της επιφάνειάς του.
Συντελεστής δόμησης γηπέδου έως 0,9 - συντελεστής όγκου κτιρίων έως 3,3.
Ύψος κτιρίου.
Εμβαδόν, πρόσωπο και βάθος γηπέδου.
Ελάχιστες αποστάσεις κτιρίου από όρια έως 5,00μ. ή έως το προβλεπόμενο ύψος κτιρίου.

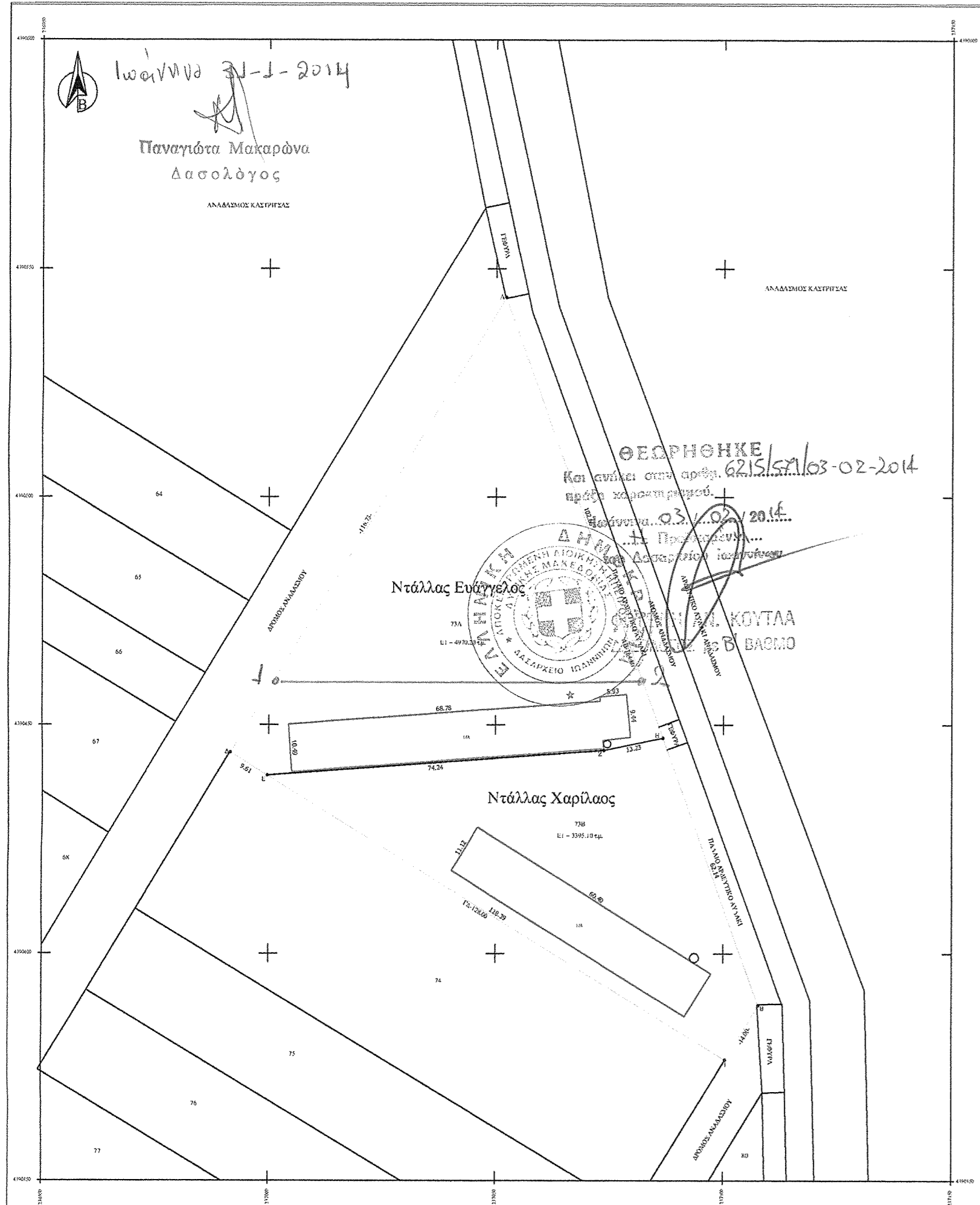

τεχνικό γραφείο μελετών κατασκευών		
ΓΕΩΡΓΙΟΥ ΑΝΔΡΕΑΣ ΚΩΣΤΟΥΛΑ ΣΠΥΡΙΔΟΥΛΑ πολιτικοί μηχανικοί		
Ιωάννινα, Τσιριγώτη 14	Τηλεφ. 26510-79775	
έργο :	ΥΦΙΣΤΑΜΕΝΗ ΠΤΗΝΟΤΡΟΦΙΚΗ ΜΟΝΑΔΑ	
ιδιοκτήτης :	ΝΤΑΛΛΑΣ ΕΥΑΓΓΕΛΟΣ	
θέση :	Τ.Κ. ΔΡΟΣΟΧΩΡΙΟΥ - Δ.Ε. ΠΑΜΒΩΤΙΔΟΣ - ΔΗΜΟΥ ΙΩΑΝΝΙΝΩΝ	
θέμα σχεδίου :	Αρ. σχεδίου : Τ ₁	
1. ΤΟΠΟΓΡΑΦΙΚΟ ΔΙΑΓΡΑΜΜΑ ΓΗΠΕΔΟΥ	κλίμακες : 1:500	
χρόνος μελέτης : ΔΕΚΕΜΒΡΙΟΣ 2011		
εγκρίσεις	σφραγίδα - υπογραφή	
	<table border="1"> <tr> <td> ΑΝΔΡΕΑΣ Ν. ΓΕΩΡΓΙΟΥ ΔΙΠΛ. ΠΟΛΙΤΙΚΟΣ ΜΗΧΑΝΙΚΟΣ ΑΡΙΣΤΟΤΕΛΕΙΟΥ ΠΑΝΗΜΙΟΥ ΘΕΣ/ΝΙΚΗΣ ΜΕΛΟΣ Τ.Ε.Ε. ΑΠΕ. ΜΗΤΡΟΥ: 54993 ΤΣΙΡΙΓΩΤΗ 14 - ΙΩΑΝΝΙΝΑ - ΤΗΛ: 26510 79775 ΑΦΜ: 044188745 - ΔΟΥ ΙΩΑΝΝΙΝΩΝ (Α-Β') </td> </tr> </table>	ΑΝΔΡΕΑΣ Ν. ΓΕΩΡΓΙΟΥ ΔΙΠΛ. ΠΟΛΙΤΙΚΟΣ ΜΗΧΑΝΙΚΟΣ ΑΡΙΣΤΟΤΕΛΕΙΟΥ ΠΑΝΗΜΙΟΥ ΘΕΣ/ΝΙΚΗΣ ΜΕΛΟΣ Τ.Ε.Ε. ΑΠΕ. ΜΗΤΡΟΥ: 54993 ΤΣΙΡΙΓΩΤΗ 14 - ΙΩΑΝΝΙΝΑ - ΤΗΛ: 26510 79775 ΑΦΜ: 044188745 - ΔΟΥ ΙΩΑΝΝΙΝΩΝ (Α-Β')
ΑΝΔΡΕΑΣ Ν. ΓΕΩΡΓΙΟΥ ΔΙΠΛ. ΠΟΛΙΤΙΚΟΣ ΜΗΧΑΝΙΚΟΣ ΑΡΙΣΤΟΤΕΛΕΙΟΥ ΠΑΝΗΜΙΟΥ ΘΕΣ/ΝΙΚΗΣ ΜΕΛΟΣ Τ.Ε.Ε. ΑΠΕ. ΜΗΤΡΟΥ: 54993 ΤΣΙΡΙΓΩΤΗ 14 - ΙΩΑΝΝΙΝΑ - ΤΗΛ: 26510 79775 ΑΦΜ: 044188745 - ΔΟΥ ΙΩΑΝΝΙΝΩΝ (Α-Β')		