

ΑΠΟΣΠΑΣΜΑ ΧΑΡΤΗ ΔΙΑΝΟΜΗΣ
ΚΛΙΜΑΚΑ 1/5000

Συντεταγμένες ΕΓΣΑ 87

α/α	X	Ψ	α/α	X	Ψ
A	182710.78	4373256.46	Λ	182740.14	4373181.32
B	182692.45	4373260.88	M	182782.43	4373182.62
Γ	182677.32	4373258.60	N	182781.61	4373184.33
Δ	182647.54	4373251.83	Ξ	182781.99	4373188.68
E	182631.74	4373246.24	O	182782.17	4373205.46
Z	182636.78	4373242.10	Π	182755.37	4373219.22
H	182630.46	4373181.42	P	182751.76	4373222.88
Θ	182669.07	4373180.74	Σ	182747.82	4373226.89
I	182709.60	4373181.16	T	182732.29	4373243.80
K	182718.52	4373181.21	Y	182719.76	4373249.33

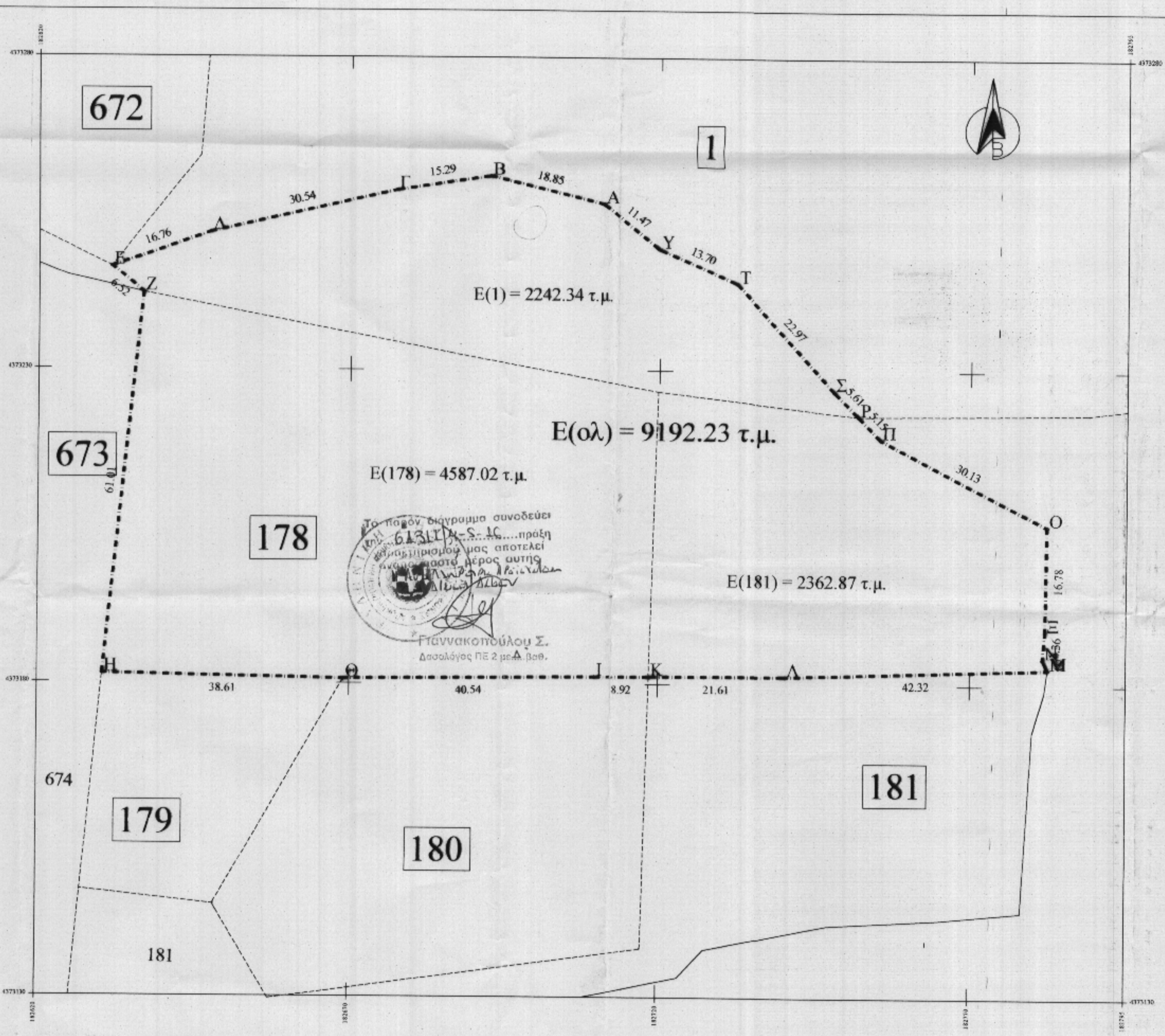

ΥΠΟΜΝΗΜΑ

Ορα τεμαχίων σύμφωνα με την διανομή
 ----- Ορα κατεχόμενης έκτασης

Το τεμάχιο με στοιχεία "Α,Β,Γ,Δ,Ε,Ζ,Η,Θ,Ι,Κ,Λ,Μ,Ν,Ξ,Ο,Π,Ρ,Σ,Τ,Α" έχει εμβαδόν 9192.23τ.μ και αποτελείται από

1. τμήμα Ε=4587.02τ.μ. από το τεμάχιο διανομής 178
2. τμήμα Β=2362.87τ.μ. από το τεμάχιο διανομής 181
3. τμήμα Ε=2242.34τ.μ. από το τεμάχιο διανομής 1

Το τεμάχιο αυτό είναι ελαιώνας και κατεχεται από τον Γκόλια Κωνσταντίνο

ΔΗΛΩΣΗ του Ν. 651/77

Το παρόν τεμάχιο ευρίσκεται εκτός σχεδίου πόλης και εντός αγροκτήματος Φασκομηλιάς. Δεν αποτελεί τμήμα κατάτμησης και είναι σήμερα άρτιο και οικοδομήσιμο σύμφωνα με το Π.Δ. 24.5.85 (ΦΕΚ 270 Δ/85). Πλησίον αυτού δεν διέρχεται ρέμα ούτε γραμμή υψηλής τάσης της ΔΕΗ.
 Ο ΔΗΛΩΣ

Εργοδότης	Γκόλιας Παναγιώτης του Κων/νου Μακάριου Βασιλική του Κων/νου Γκόλια	
Έργο	Τοπογραφικό διάγραμμα κληροτεμαχίου για αποσπασμα από τεμάχιο του Γκόλια Κωνσταντίνου 178-181	
Θέση	Αγρόκτημα Φασκομηλιάς	
Μελετητές	ΓΙΩΡΓΟΣ ΘΕΟΔΩΡΟΥ Τοπογράφος Μηχανικός Ε.Μ.Π. Παναγή Τσαλδότη 20 46100 Ηγουμενίτσα τηλ. 2665-0-25637	
Θέμα	Τοπογραφικό Διάγραμμα	Αριθμ. Σχεδίου 1
Κλίμακα	1/500	
Χρόνος Μελέτης	Νοέμβριος 2012	
Υπογραφή	Σφραγίδα ΓΙΩΡΓΟΣ ΚΩΝ. ΘΕΟΔΩΡΟΥ ΤΟΠΟΓΡΑΦΟΣ ΜΗΧΑΝΙΚΟΣ ΕΘΝΙΚΟΥ ΜΕΤΣΟΒΙΟΥ ΠΟΛΥΤΕΧΝΕΙΟΥ ΜΕΛΟΣ Τ.Ε.Ε. - ΑΡΙΘ. ΜΗΤΡΩΟΥ 46892 Παναγή 20 ΑΦΜ 32492684 ΔΟΥ ΗΓΟΥΜΕΝΙΤΣΑΣ 46100 ΗΓΟΥΜΕΝΙΤΣΑ - Τηλ. 2665025637, 6932463722	